

ЗАКОН
Алтайского края

**О внесении изменений в закон Алтайского края
«О статусе и границах муниципальных и административно-
территориальных образований Михайловского района
Алтайского края»**

Статья 1

Внести в закон Алтайского края от 14 июня 2007 года № 48-ЗС «О статусе и границах муниципальных и административно-территориальных образований Михайловского района Алтайского края» (Сборник законодательства Алтайского края, 2007, № 134, часть IV; 2009, № 155, часть IV; 2013, № 206, часть I; Официальный интернет-портал правовой информации (www.pravo.gov.ru), 1 декабря 2016 года) следующие изменения:

- 1) в разделе «Описание смежеств» приложения 1:
 - а) в абзаце втором слова «до Б» заменить словами «до Д», слова «Северский сельсовет Ключевского района» заменить словами «муниципальный округ Ключевский район»;
 - б) абзацы третий – пятый признать утратившими силу;
- 2) в приложении 3:
 - а) раздел «План границ» изложить в следующей редакции:

«ПЛАН ГРАНИЦ:

Схема расположения листов

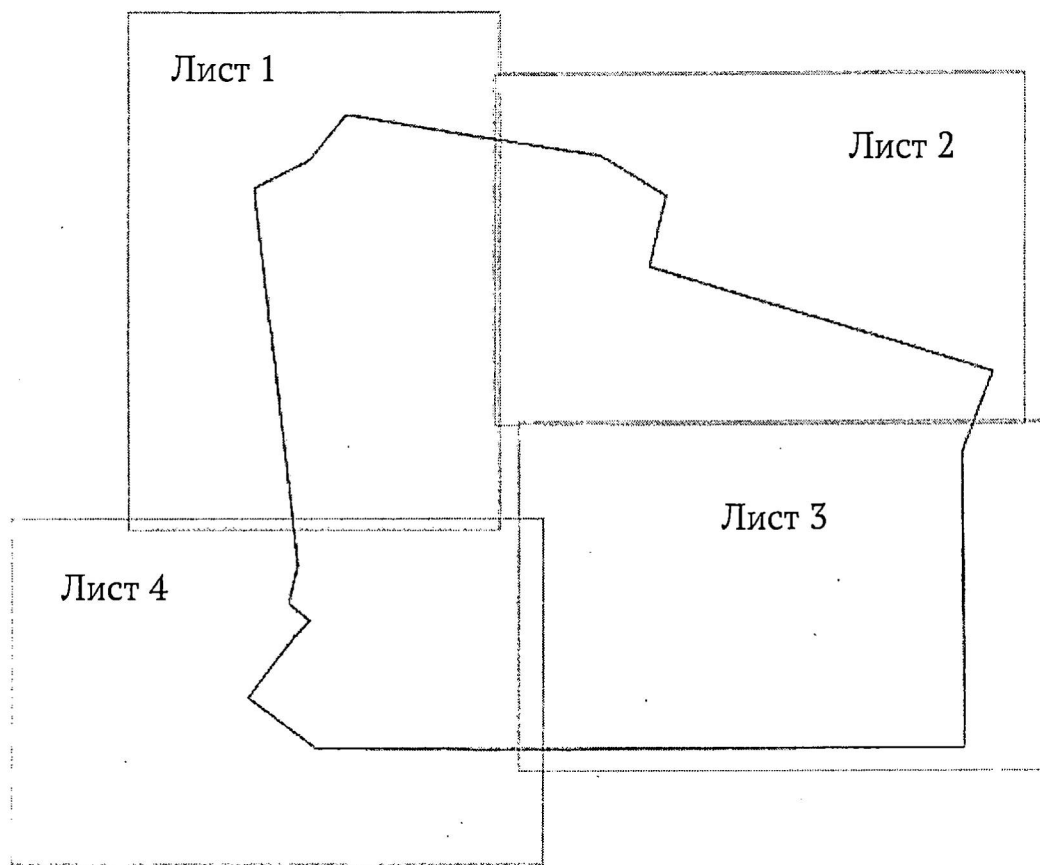

Лист 1

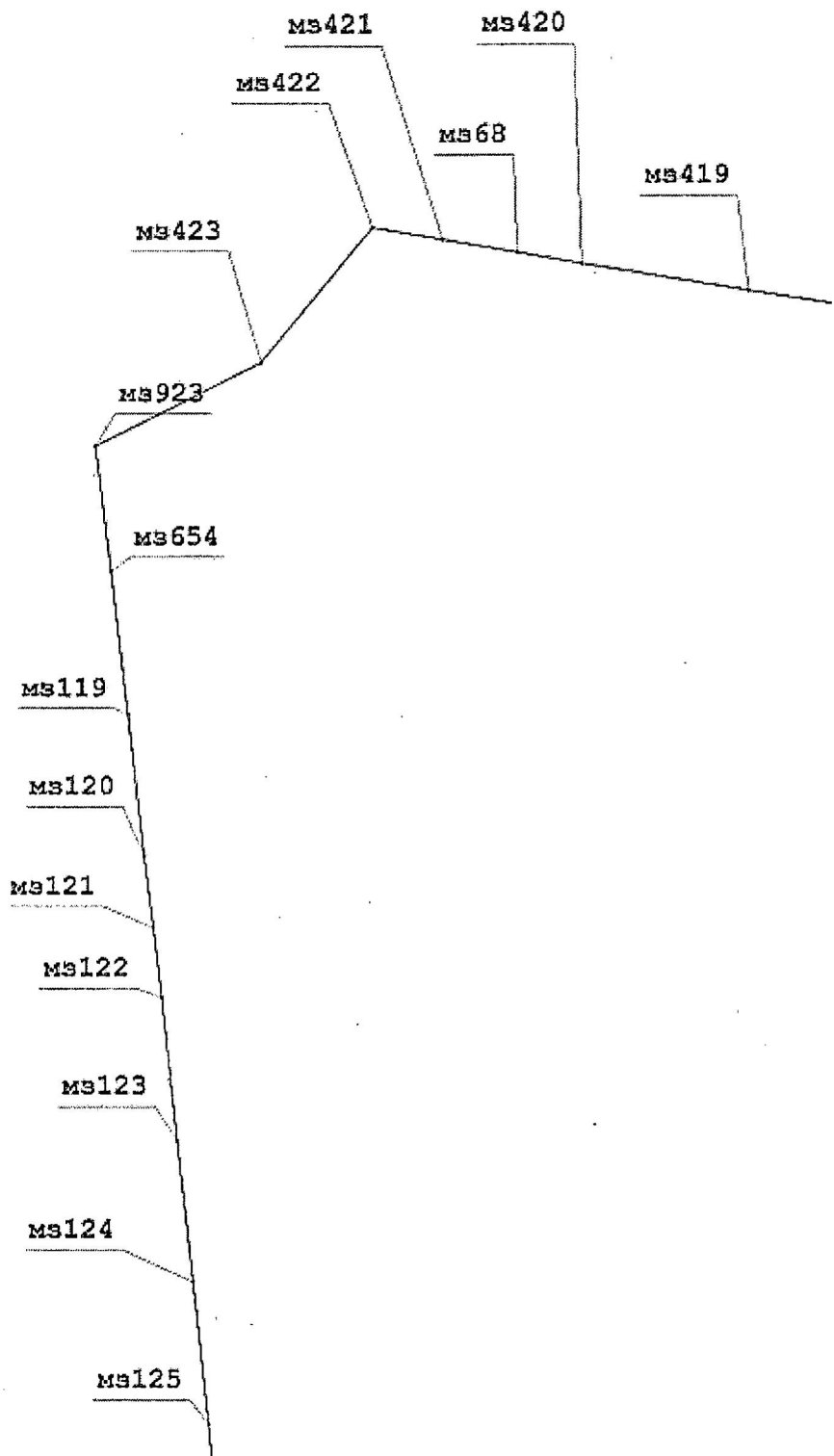

Лист 2

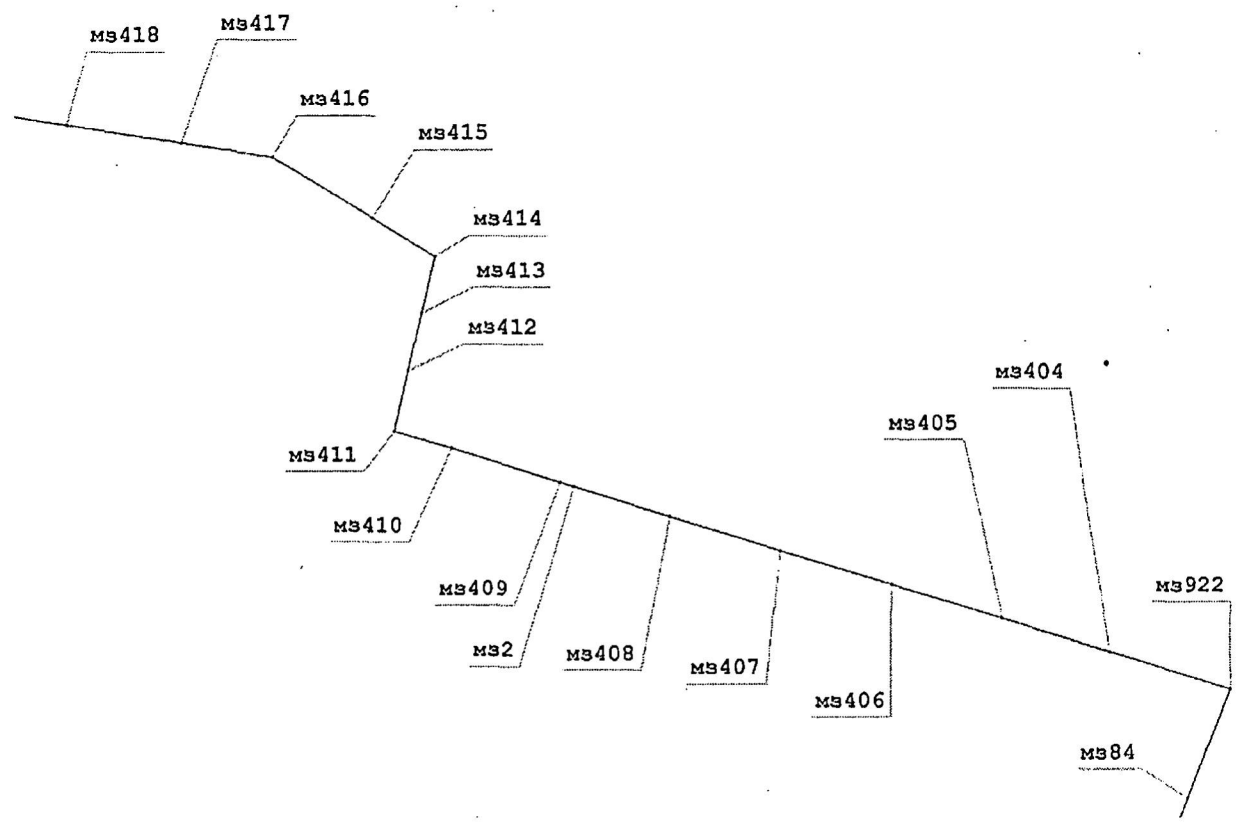

Лист 3

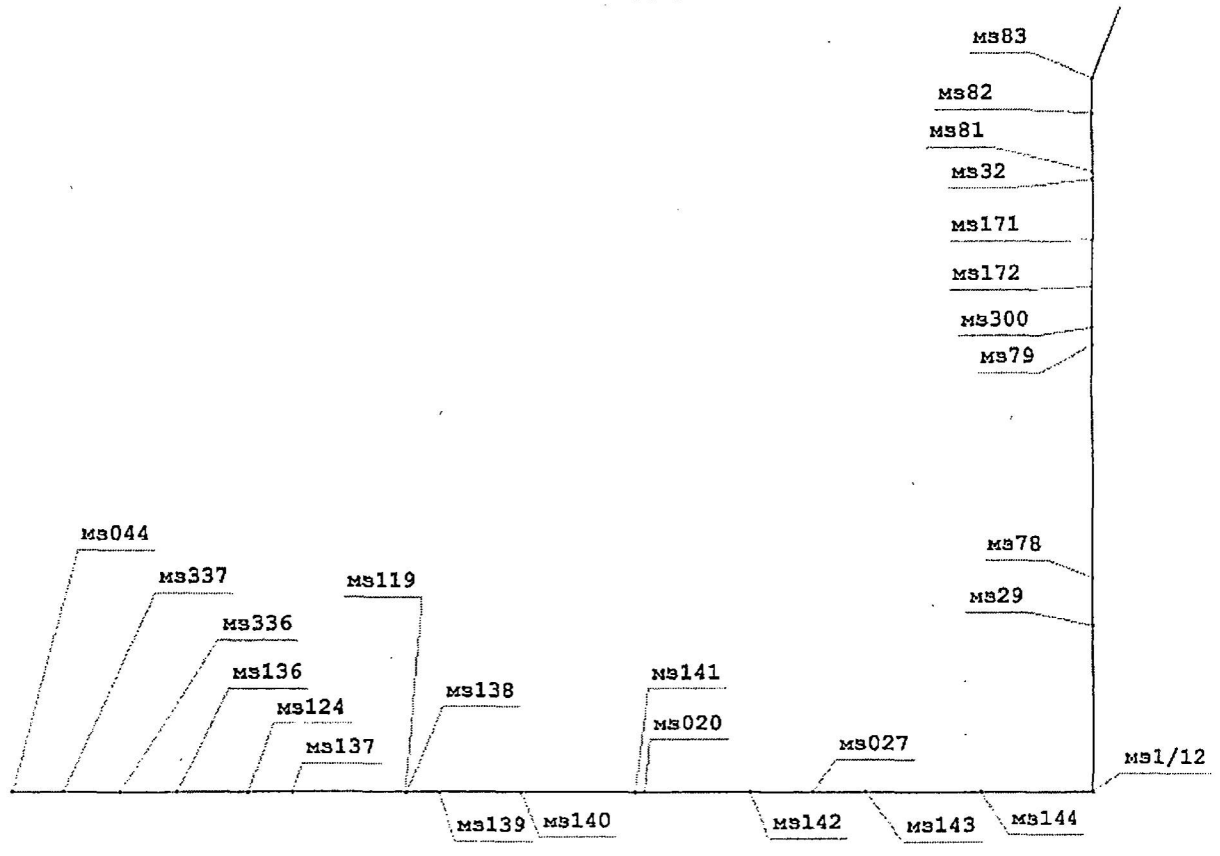

Лист 4

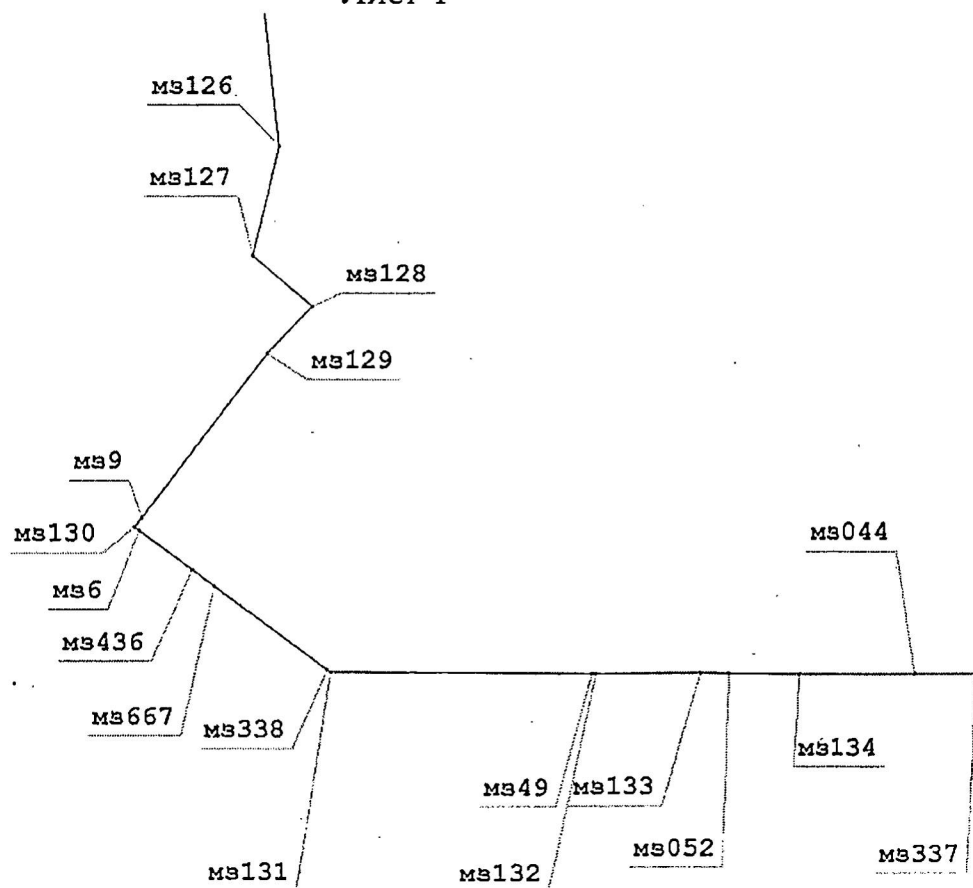

»;

б) в абзаце втором раздела «Описание смежеств» слова «Каипский сельсовет Ключевского района» заменить словами «муниципальный округ Ключевский район»;

в) таблицу «Геодезические данные» изложить в следующей редакции:
«ГЕОДЕЗИЧЕСКИЕ ДАННЫЕ:

От точки, координаты, м			До точки, координаты, м			Описание прохождения частей границ
№ точки	X	Y	№ точки	X	Y	
1	2	3	4	5	6	7
по смежеству с муниципальным образованием муниципальный округ Ключевский район Алтайского края						
мз923	471938,80	1317863,11	мз423	472513,57	1319026,29	по пашне
мз423	472513,57	1319026,29	мз422	473448,02	1319808,01	
мз422	473448,02	1319808,01	мз421	473366,72	1320306,77	
мз421	473366,72	1320306,77	мз68	473278,14	1320836,94	по пашне, далее по кормовым угодьям
мз68	473278,14	1320836,94	мз420	473201,80	1321293,41	по кормовым угодьям, пересекая

1	2	3	4	5	6	7
						полевую дорогу
мз420	473201,80	1321293,41	мз419	473013,40	1322466,70	по кормовым угодьям, пересекая солончак, автодорогу Михайловское - Ащегуль и полевую дорогу, далее по пашне
мз419	473013,40	1322466,70	мз418	472860,95	1323456,19	по пашне, далее по кормовым угодьям
мз418	472860,95	1323456,19	мз417	472711,76	1324445,82	по кормовым угодьям, пересекая солончак и полевую дорогу
мз417	472711,76	1324445,82	мз416	472596,10	1325226,20	по кормовым угодьям, далее по пашне
мз416	472596,10	1325226,20	мз415	472087,10	1326087,20	по пашне
мз415	472087,10	1326087,20	мз414	471760,61	1326630,10	
мз414	471760,61	1326630,10	мз413	471284,87	1326509,77	по пашне, с правой стороны лесополосы
мз413	471284,87	1326509,77	мз412	470797,58	1326396,83	
мз412	470797,58	1326396,83	мз411	470289,40	1326278,87	по пашне, с правой стороны лесополосы, пересекая полевую дорогу
мз411	470289,40	1326278,87	мз410	470145,15	1326775,68	по кормовым угодьям, далее по пашне, пересекая полевую дорогу
мз410	470145,15	1326775,68	мз409	469856,88	1327715,38	по пашне, с правой стороны лесополосы
мз409	469856,88	1327715,38	мз2	469820,52	1327837,05	
мз2	469820,52	1327837,05	мз408	469568,60	1328672,80	
мз408	469568,60	1328672,80	мз407	469280,80	1329630,70	по пашне, с правой стороны лесополосы, далее по кормовым угодьям
мз407	469280,80	1329630,70	мз406	468993,00	1330588,50	по кормовым угодьям, с правой стороны лесополосы, пересекая ручей и полевую дорогу, далее по пашне
мз406	468993,00	1330588,50	мз405	468705,20	1331546,30	по пашне, с правой стороны
мз405	468705,20	1331546,30	мз404	468417,40	1332504,10	

1	2	3	4	5	6	7
мз404	468417,40	1332504,10	мз922	468101,20	1333554,80	лесополюсы
по смежеству с муниципальным образованием Берёзовский сельсовет Волчихинского района Алтайского края						
мз922	468101,20	1333554,80	мз84	467170,69	1333184,28	по меже между пашней и кормовыми угодьями
мз84	467170,69	1333184,28	мз83	466447,19	1332895,78	
мз83	466447,19	1332895,78	мз82	466146,56	1332897,88	по пашне, далее по кормовым угодьям, пересекая ручей
мз82	466146,56	1332897,88	мз81	465645,75	1332901,69	по кормовым угодьям, пересекая ручей, далее по пашне
мз81	465645,75	1332901,69	мз32	465577,07	1332901,98	по пашне
мз32	465577,07	1332901,98	мз171	465045,37	1332904,19	
мз171	465045,37	1332904,19	мз172	464644,69	1332905,59	
мз172	464644,69	1332905,59	мз300	464294,86	1332908,04	
мз300	464294,86	1332908,04	мз79	464144,00	1332909,09	
мз79	464144,00	1332909,09	мз78	462143,25	1332923,19	
мз78	462143,25	1332923,19	мз29	461724,84	1332925,90	
мз29	461724,84	1332925,90	мз1/12	460275,00	1332935,28	по пашне, с правой стороны лесополюсы
по смежеству с муниципальным образованием Полуямский сельсовет Михайловского района Алтайского края						
мз1/12	460275,00	1332935,28	мз144	460273,00	1331935,38	с левой стороны лесополюсы
мз144	460273,00	1331935,38	мз143	460271,69	1330934,78	
мз143	460271,69	1330934,78	мз027	460271,09	1330474,49	
мз027	460271,09	1330474,49	мз142	460270,38	1329934,59	
мз142	460270,38	1329934,59	мз020	460268,66	1329018,39	
мз020	460268,66	1329018,39	мз141	460268,50	1328934,69	
мз141	460268,50	1328934,69	мз140	460266,75	1327935,19	
мз140	460266,75	1327935,19	мз139	460266,00	1327220,00	
мз139	460266,00	1327220,00	мз138	460265,00	1326936,09	
мз138	460265,00	1326936,09	мз119	460265,00	1326924,71	
мз119	460265,00	1326924,71	мз137	460264,69	1325936,19	
мз137	460264,69	1325936,19	мз124	460263,29	1325552,30	
мз124	460263,29	1325552,30	мз136	460261,06	1324935,69	
мз136	460261,06	1324935,69	мз336	460256,62	1324440,03	
мз336	460256,62	1324440,03	мз337	460259,02	1323946,11	
мз337	460259,02	1323946,11	мз044	460258,32	1323490,93	
мз044	460258,32	1323490,93	мз134	460257,00	1322621,38	
мз134	460257,00	1322621,38	мз052	460264,86	1322104,34	
мз052	460264,86	1322104,34	мз133	460268,06	1321894,38	
мз133	460268,06	1321894,38	мз132	460263,69	1321126,19	
мз132	460263,69	1321126,19	мз49	460263,86	1321097,56	
мз49	460263,86	1321097,56	мз131	460275,25	1319178,59	

1	2	3	4	5	6	7
мз131	460275,25	1319178,59	мз338	460291,02	1319155,02	по пашне
мз338	460291,02	1319155,02	мз667	460908,15	1318315,61	по кормовым угодьям, пересекая линию электропередачи и полевые дороги
мз667	460908,15	1318315,61	мз436	461028,57	1318151,82	по солончаку
мз436	461028,57	1318151,82	мз6	461313,39	1317764,42	по кормовым угодьям
мз6	461313,39	1317764,42	мз130	461339,00	1317729,59	пересекает автодорогу Михайловское – Ащегуль, далее по кормовым угодьям
мз130	461339,00	1317729,59	мз9	461409,93	1317784,07	по кормовым угодьям, пересекая автодорогу Михайловское – Ащегуль
мз9	461409,93	1317784,07	мз129	462609,06	1318705,09	по кормовым угодьям, с правой стороны автодороги Михайловское – Ащегуль
мз129	462609,06	1318705,09	мз128	462950,56	1319036,00	
мз128	462950,56	1319036,00	мз127	463322,75	1318591,19	по кормовым угодьям, пересекая автодорогу Михайловское – Ащегуль
мз127	463322,75	1318591,19	мз126	464116,06	1318784,50	по кормовым угодьям, пересекая солончак, озеро Разрезное и полевую дорогу
мз126	464116,06	1318784,50	мз125	465109,50	1318670,78	по кормовым угодьям, пересекая солончак
мз125	465109,50	1318670,78	мз124(1)	466102,69	1318556,69	
мз124(1)	466102,69	1318556,69	мз123	467096,06	1318442,69	по кормовым угодьям, пересекая полевую дорогу, далее по пашне
мз123	467096,06	1318442,69	мз122	468089,19	1318335,78	по пашне
мз122	468089,19	1318335,78	мз121	468578,50	1318274,00	по пашне, далее по кормовым угодьям и солончаку
мз121	468578,50	1318274,00	мз120	469082,25	1318206,59	по солончаку
мз120	469082,25	1318206,59	мз119(1)	470075,37	1318088,28	по солончаку, далее по кормовым

1	2	3	4	5	6	7
						угодьям и пашне
мз119(1)	470075,37	1318088,28	мз654	471069,06	1317969,28	по меже между пашней и кормовыми угодьями»;
мз654	471069,06	1317969,28	мз923	471938,80	1317863,11	

3) в приложении 6:

а) раздел «План границ» изложить в следующей редакции:

«ПЛАН ГРАНИЦ:

Схема расположения листов

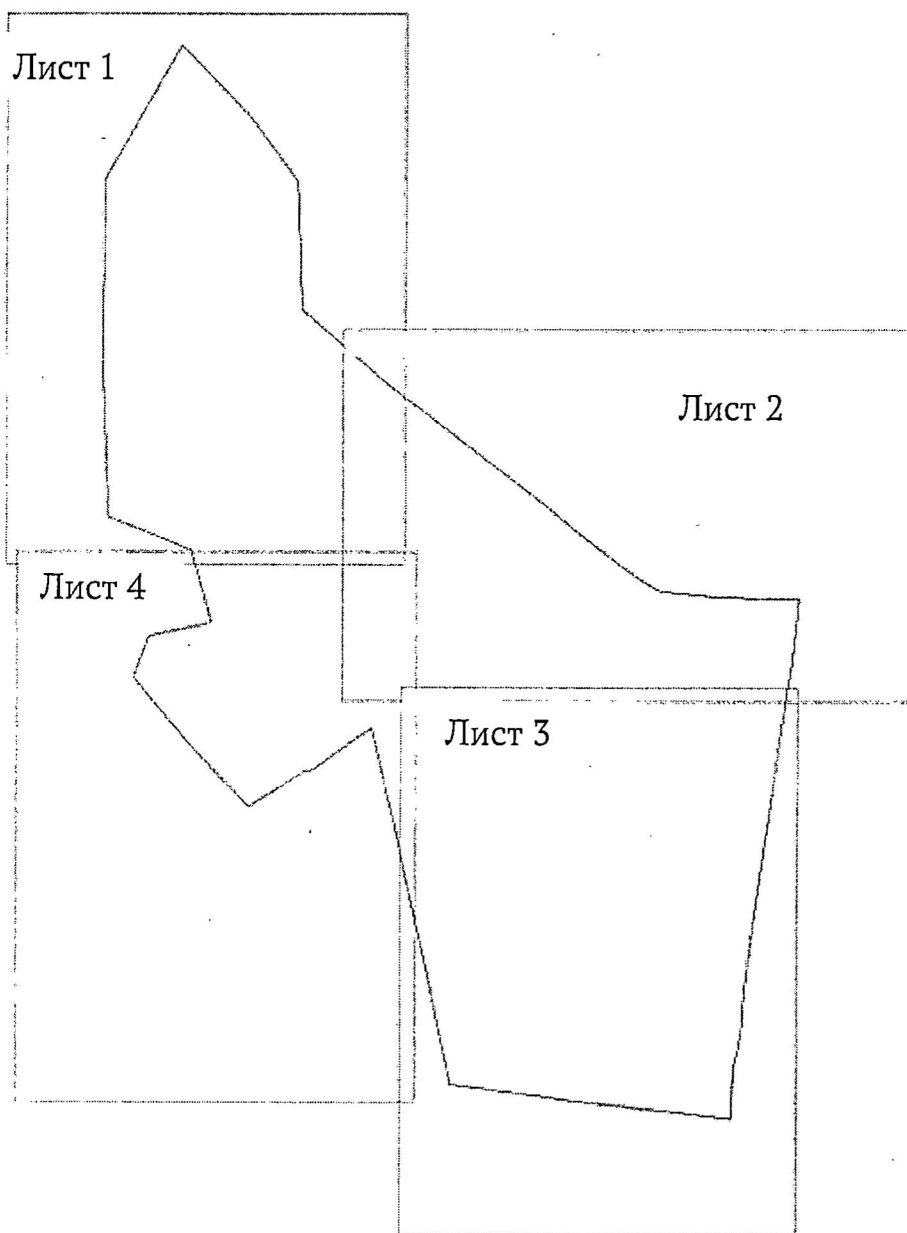

Лист 1

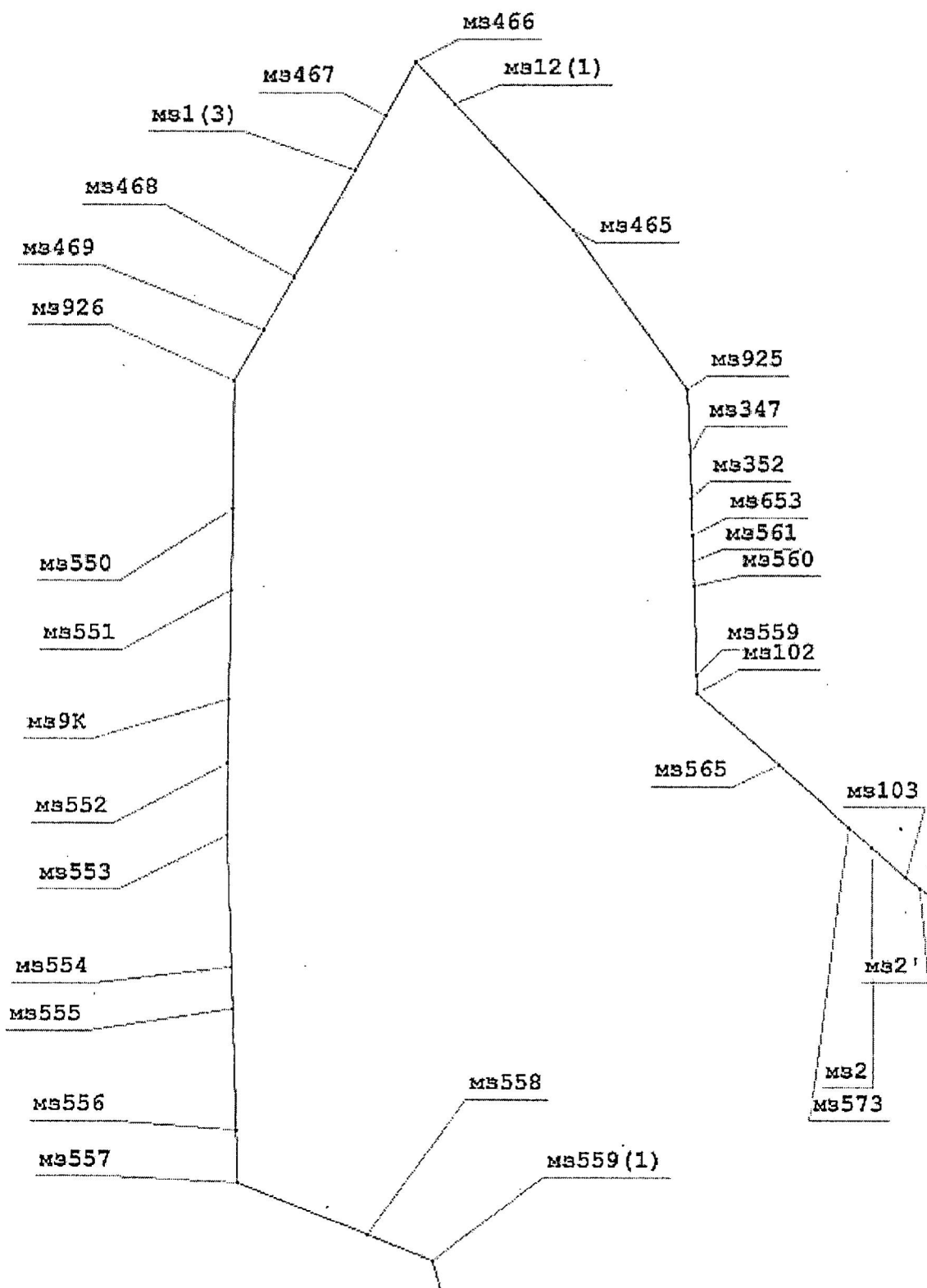

Лист 2

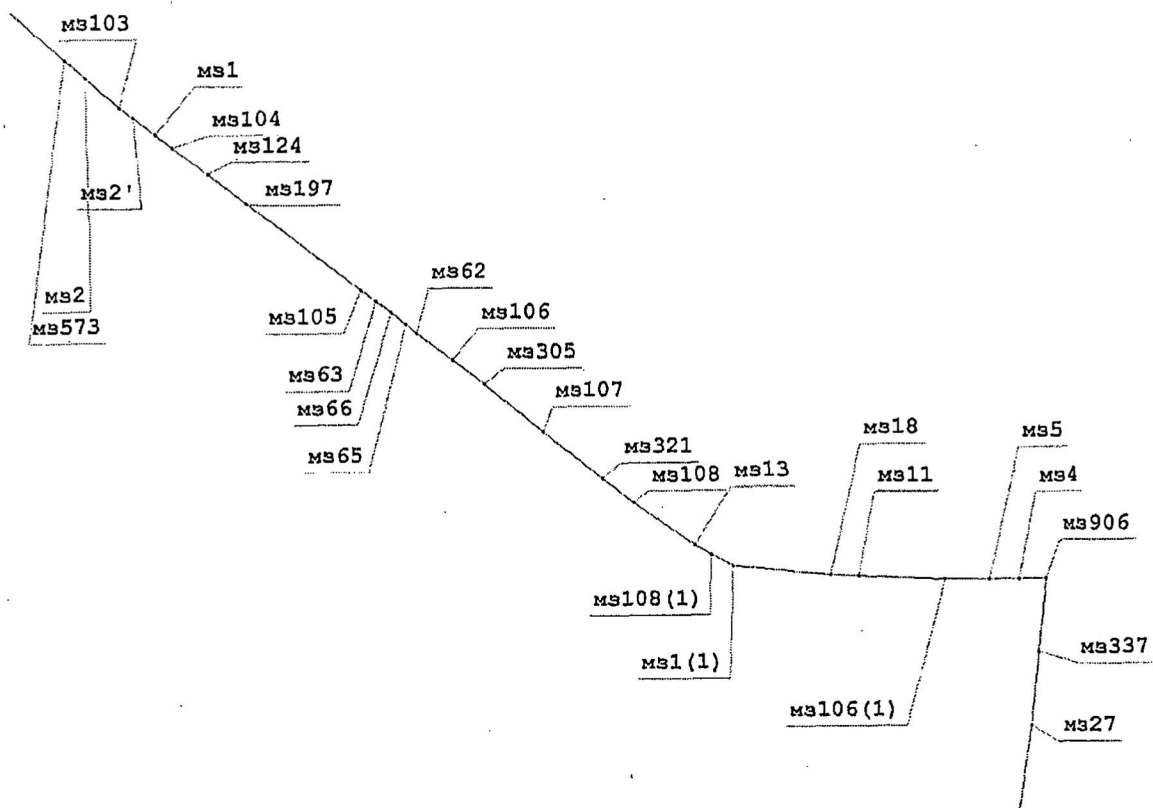

Лист 3

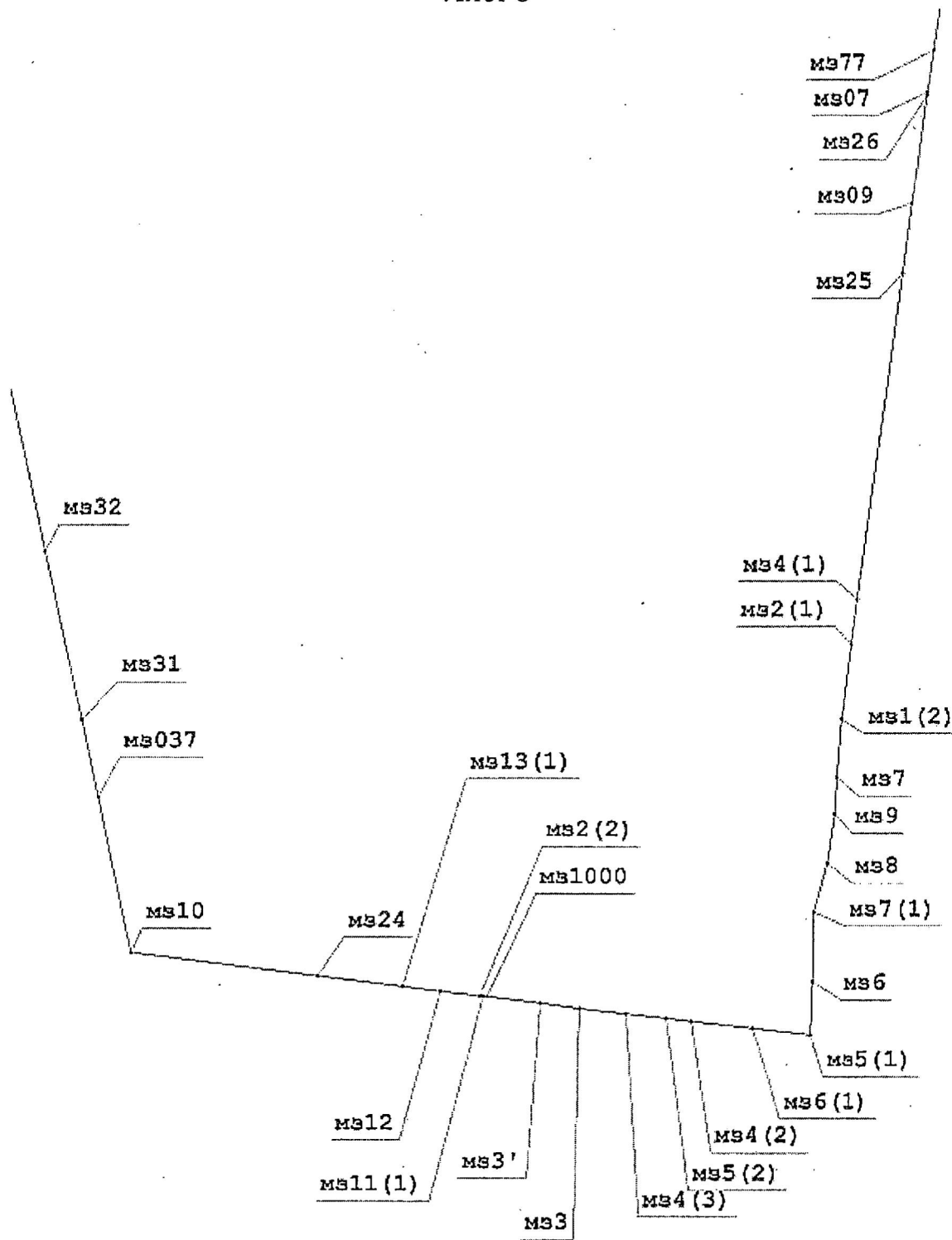

Лист 4

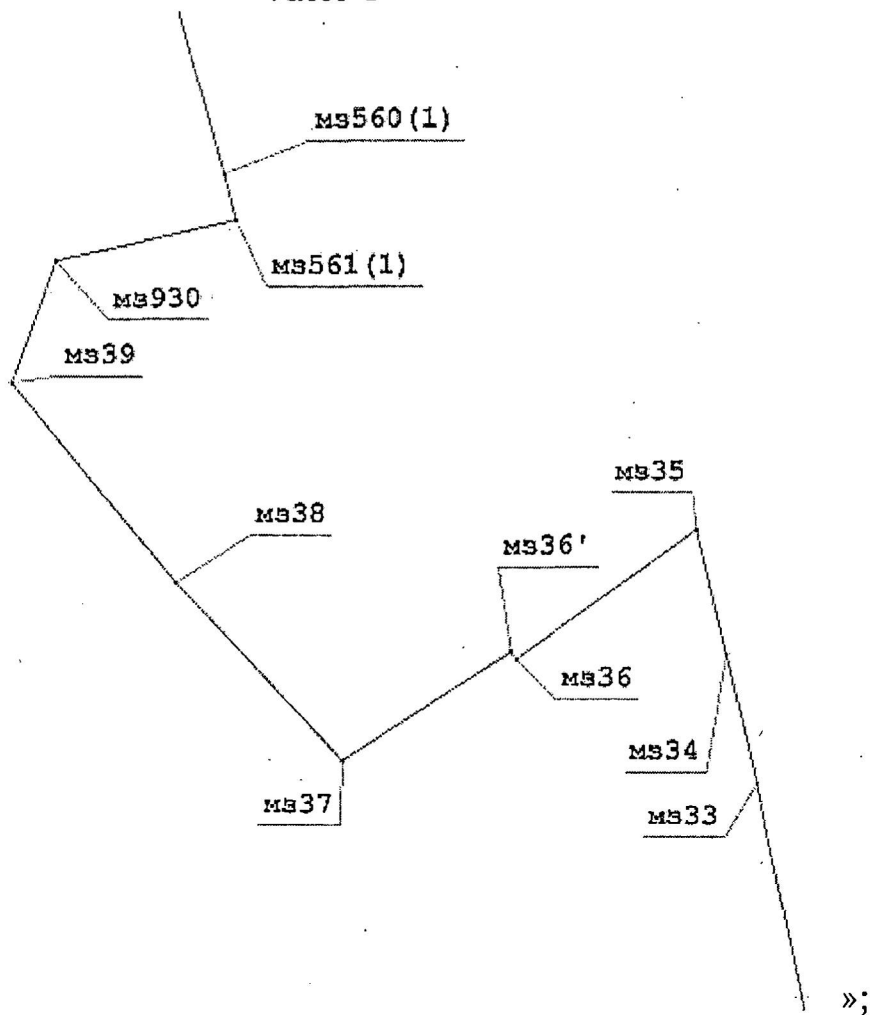

б) в разделе «Описание смежеств»:

в абзаце шестом слова «до мз926» заменить словами «до мз925», слова «Покровский сельсовет Ключевского района» заменить словами «муниципальный округ Ключевский район»;

абзац седьмой признать утратившим силу;

в) таблицу «Геодезические данные» изложить в следующей редакции:

«ГЕОДЕЗИЧЕСКИЕ ДАННЫЕ:

От точки, координаты, м			До точки, координаты, м			Описание прохождения частей границ
№ точки	X	Y	№ точки	X	Y	
1	2	3	4	5	6	7
по смежеству с муниципальным образованием Полуямский сельсовет Михайловского района Алтайского края						
мз925	461054,78	1308013,27	мз347	460524,44	1308037,08	по меже между кормовыми угодьями и пашней
мз347	460524,44	1308037,08	мз352	460169,34	1308049,57	по кормовым угодьям
мз352	460169,34	1308049,57	мз653	459866,00	1308060,00	
мз653	459866,00	1308060,00	мз561	459654,64	1308067,35	

1	2	3	4	5	6	7
мз561	459654,64	1308067,35	мз560	459455,36	1308074,27	
мз560	459455,36	1308074,27	мз559	458721,41	1308099,79	по меже между
мз559	458721,41	1308099,79	мз102	458571,50	1308105,00	кормовыми
мз102	458571,50	1308105,00	мз565	457986,65	1308789,07	угодьями и
мз565	457986,65	1308789,07	мз573	457470,57	1309392,69	пашней
мз573	457470,57	1309392,69	мз2	457313,28	1309576,67	по кормовым
мз2	457313,28	1309576,67	мз103	457062,50	1309870,00	угодьям
мз103	457062,50	1309870,00	мз2'	456974,27	1309987,97	
мз2'	456974,27	1309987,97	мз1	456829,34	1310181,77	
мз1	456829,34	1310181,77	мз104	456718,50	1310330,00	по солончаку
мз104	456718,50	1310330,00	мз124	456493,39	1310628,36	
мз124	456493,39	1310628,36	мз197	456240,53	1310963,50	по кормовым
мз197	456240,53	1310963,50	мз105	455500,00	1311945,00	угодьям
мз105	455500,00	1311945,00	мз63	455404,75	1312078,56	по солончаку
мз63	455404,75	1312078,56	мз66	455301,99	1312210,26	
мз66	455301,99	1312210,26	мз65	455201,53	1312339,02	по кормовым
мз65	455201,53	1312339,02	мз62	455126,75	1312434,86	угодьям
мз62	455126,75	1312434,86	мз106	454893,72	1312743,63	
мз106	454893,72	1312743,63	мз305	454684,24	1313021,20	
мз305	454684,24	1313021,20	мз107	454267,50	1313535,00	по кормовым
мз107	454267,50	1313535,00	мз321	453867,83	1314055,71	угодьям, пересекая автодорогу Михайловское – Ащегуль
мз321	453867,83	1314055,71	мз108	453660,00	1314326,50	по кормовым
мз108	453660,00	1314326,50	мз13	453290,82	1314863,76	угодьям, с правой стороны лесополосы
мз13	453290,82	1314863,76	мз108(1)	453208,06	1315006,27	по кормовым
мз108(1)	453208,06	1315006,27	мз1(1)	453109,46	1315196,19	угодьям, далее по пашне, с правой стороны лесополосы
мз1(1)	453109,46	1315196,19	мз18	453020,14	1316048,89	
мз18	453020,14	1316048,89	мз11	453008,74	1316293,66	по пашне, с
мз11	453008,74	1316293,66	мз106(1)	452973,76	1317044,85	правой стороны
мз106(1)	452973,76	1317044,85	мз5	452969,28	1317432,02	лесополосы
мз5	452969,28	1317432,02	мз4	452966,27	1317692,00	
мз4	452966,27	1317692,00	мз906	452970,00	1317930,00	
по смежеству с муниципальным образованием Ракистовский сельсовет Михайловского района Алтайского края						
мз906	452970,00	1317930,00	мз337	452339,73	1317861,87	
мз337	452339,73	1317861,87	мз27	451702,78	1317793,02	по пашне
мз27	451702,78	1317793,02	мз77	450758,32	1317646,70	

1	2	3	4	5	6	7
мз77	450758,32	1317646,70	мз07	450426,84	1317595,34	
мз07	450426,84	1317595,34	мз26	450400,55	1317591,27	по пашне, с правой стороны лесополосы
мз26	450400,55	1317591,27	мз09	449542,73	1317472,32	
мз09	449542,73	1317472,32	мз25	448983,42	1317394,77	
мз25	448983,42	1317394,77	мз4(1)	446350,98	1317026,86	
мз4(1)	446350,98	1317026,86	мз2(1)	445988,41	1316975,08	
мз2(1)	445988,41	1316975,08	мз1(2)	445385,14	1316891,09	
по смежеству с муниципальным образованием Михайловский сельсовет Михайловского района Алтайского края						
мз1(2)	445385,14	1316891,09	мз7	444909,52	1316852,64	по пашне
мз7	444909,52	1316852,64	мз9	444613,48	1316836,25	
мз9	444613,48	1316836,25	мз8	444214,06	1316776,40	
мз8	444214,06	1316776,40	мз7(1)	443822,35	1316665,56	
мз7(1)	443822,35	1316665,56	мз6	443255,22	1316657,76	
мз6	443255,22	1316657,76	мз5(1)	442819,60	1316640,02	
мз5(1)	442819,60	1316640,02	мз6(1)	442873,51	1316163,16	с левой стороны лесополосы
мз6(1)	442873,51	1316163,16	мз4(2)	442929,31	1315662,22	
мз4(2)	442929,31	1315662,22	мз5(2)	442954,43	1315459,18	
мз5(2)	442954,43	1315459,18	мз4(3)	442990,45	1315130,99	
мз4(3)	442990,45	1315130,99	мз3	443033,23	1314749,28	
мз3	443033,23	1314749,28	мз3'	443077,32	1314427,32	
мз3'	443077,32	1314427,32	мз1000	443131,25	1313993,82	
мз1000	443131,25	1313993,82	мз2(2)	443134,87	1313959,26	пересекает автодорогу Михайловское – Ащегуль
мз2(2)	443134,87	1313959,26	мз11(1)	443137,67	1313932,61	с левой стороны лесополосы
мз11(1)	443137,67	1313932,61	мз12	443171,82	1313607,05	
мз12	443171,82	1313607,05	мз13(1)	443211,51	1313294,42	
мз13(1)	443211,51	1313294,42	мз24	443295,67	1312595,62	
по смежеству с муниципальным образованием Николаевский сельсовет Михайловского района Алтайского края						
мз24	443295,67	1312595,62	мз10	443484,25	1311068,19	с левой стороны лесополосы, далее по пашне
мз10	443484,25	1311068,19	мз037	444741,59	1310800,84	по пашне
мз037	444741,59	1310800,84	мз31	445371,00	1310667,00	
мз31	445371,00	1310667,00	мз32	446735,80	1310359,40	с левой стороны лесополосы, далее по пашне
мз32	446735,80	1310359,40	мз33	448732,50	1309914,90	по пашне
мз33	448732,50	1309914,90	мз34	449584,60	1309705,30	
мз34	449584,60	1309705,30	мз35	450420,90	1309493,30	
мз35	450420,90	1309493,30	мз36	449557,80	1308272,80	по меже, между кормовыми угодьями и пашней, пересекая полевую

1	2	3	4	5	6	7
						дорогу
мз36	449557,80	1308272,80	мз36'	449606,56	1308238,38	по кормовым угодьям, пересекая автодорогу Николаевка – Назаровка
мз36'	449606,56	1308238,38	мз37	448888,75	1307088,59	с правой стороны автодороги Николаевка – Назаровка
мз37	448888,75	1307088,59	мз38	450068,90	1305949,60	по кормовым угодьям, пересекая солончак, далее по заболоченной местности
мз38	450068,90	1305949,60	мз39	451402,30	1304827,60	по солончаку, далее по кормовым угодьям, пересекая заболоченную местность и солончак
мз39	451402,30	1304827,60	мз930	452215,90	1305129,20	по кормовым угодьям, далее по солончаку, с правой стороны озера Дунай
по смежеству с муниципальным образованием муниципальный округ Ключевский район Алтайского края						
мз930	452215,90	1305129,20	мз561(1)	452483,30	1306351,10	по кормовым угодьям и заболоченной местности, пересекая озеро Котёл
мз561(1)	452483,30	1306351,10	мз560(1)	452786,20	1306269,00	по заболоченной местности, далее по солончаку
мз560(1)	452786,20	1306269,00	мз559(1)	453900,70	1305946,00	по солончаку и кормовым угодьям, пересекая озеро Дунай
мз559(1)	453900,70	1305946,00	мз558	454116,50	1305397,60	по кормовым угодьям
мз558	454116,50	1305397,60	мз557	454541,39	1304317,92	по солончаку, пересекая озеро Дунай, далее по кормовым угодьям
мз557	454541,39	1304317,92	мз556	454970,71	1304302,45	по кормовым угодьям, пересекая полевою

1	2	3	4	5	6	7
						дорогу
мз556	454970,71	1304302,45	мз555	455970,20	1304266,70	по кормовым угодьям, далее по пашне
мз555	455970,20	1304266,70	мз554	456315,50	1304254,30	по пашне
мз554	456315,50	1304254,30	мз553	457396,40	1304214,40	
мз553	457396,40	1304214,40	мз552	457985,20	1304211,00	
мз552	457985,20	1304211,00	мз9К	458511,06	1304218,92	по кормовым угодьям, пересекая полевую дорогу
мз9К	458511,06	1304218,92	мз551	459408,25	1304232,62	по кормовым угодьям, далее по пашне
мз551	459408,25	1304232,62	мз550	460076,67	1304243,21	по пашне
мз550	460076,67	1304243,21	мз926	461117,89	1304251,93	по меже между пашней и кормовыми угодьями
мз926	461117,89	1304251,93	мз469	461530,21	1304491,88	по кормовым угодьям
мз469	461530,21	1304491,88	мз468	461965,14	1304742,02	
мз468	461965,14	1304742,02	мз1(3)	462830,31	1305239,48	по кормовым угодьям, далее по меже между кормовыми угодьями и пашней
мз1(3)	462830,31	1305239,48	мз467	463270,40	1305492,48	по кормовым угодьям, пересекая полевую дорогу, далее по солончаку
мз467	463270,40	1305492,48	мз466	463705,44	1305742,04	по солончаку, далее по кормовым угодьям
мз466	463705,44	1305742,04	мз12(1)	463369,95	1306066,72	по кормовым угодьям, пересекая солончак и полевую дорогу
мз12(1)	463369,95	1306066,72	мз465	462347,88	1307057,23	по меже между кормовыми угодьями и пашней, далее по пашне
мз465	462347,88	1307057,23	мз925	461054,78	1308013,27	по пашне, далее по меже между кормовыми угодьями и пашней»;

4) в приложении 7:

а) раздел «План границ» изложить в следующей редакции:

«ПЛАН ГРАНИЦ:

Схема расположения листов

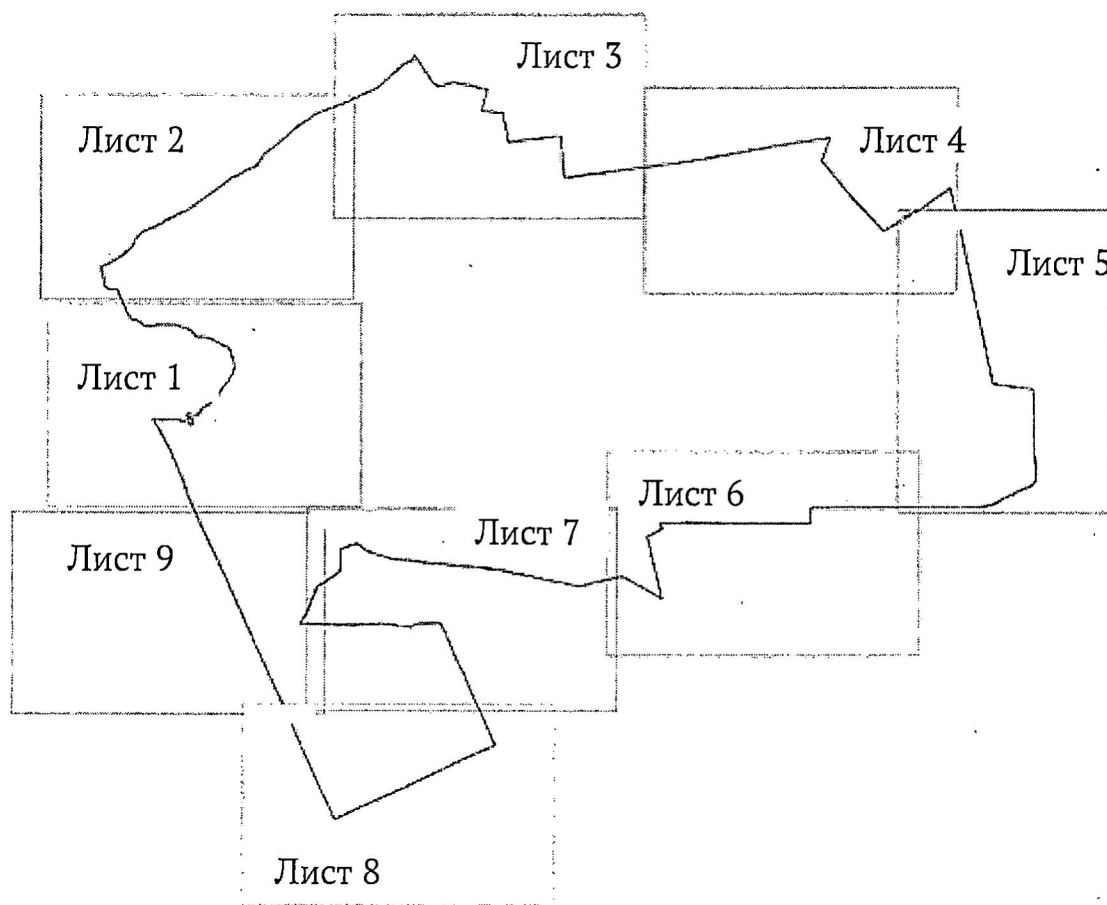

Лист 1

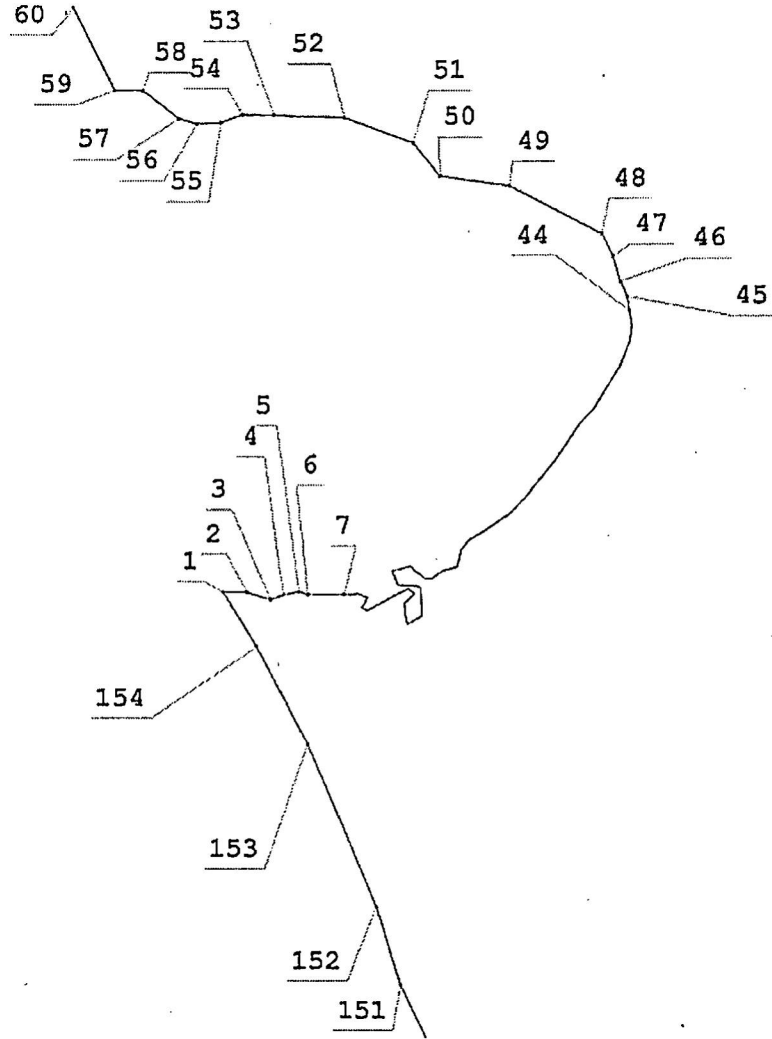

Лист 2

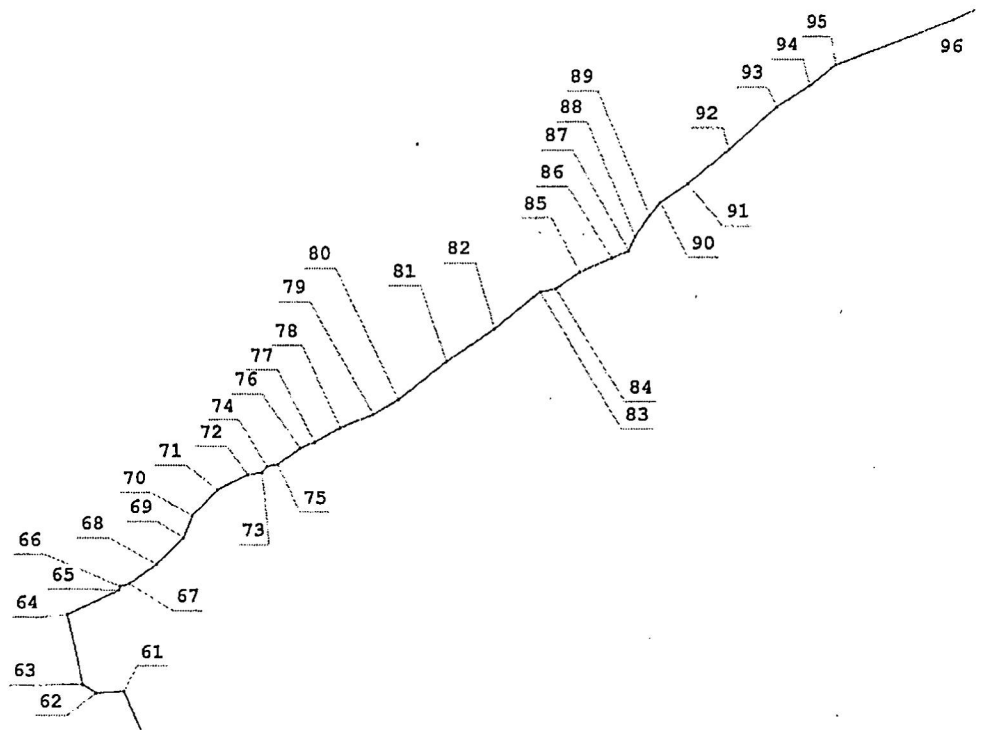

Лист 3

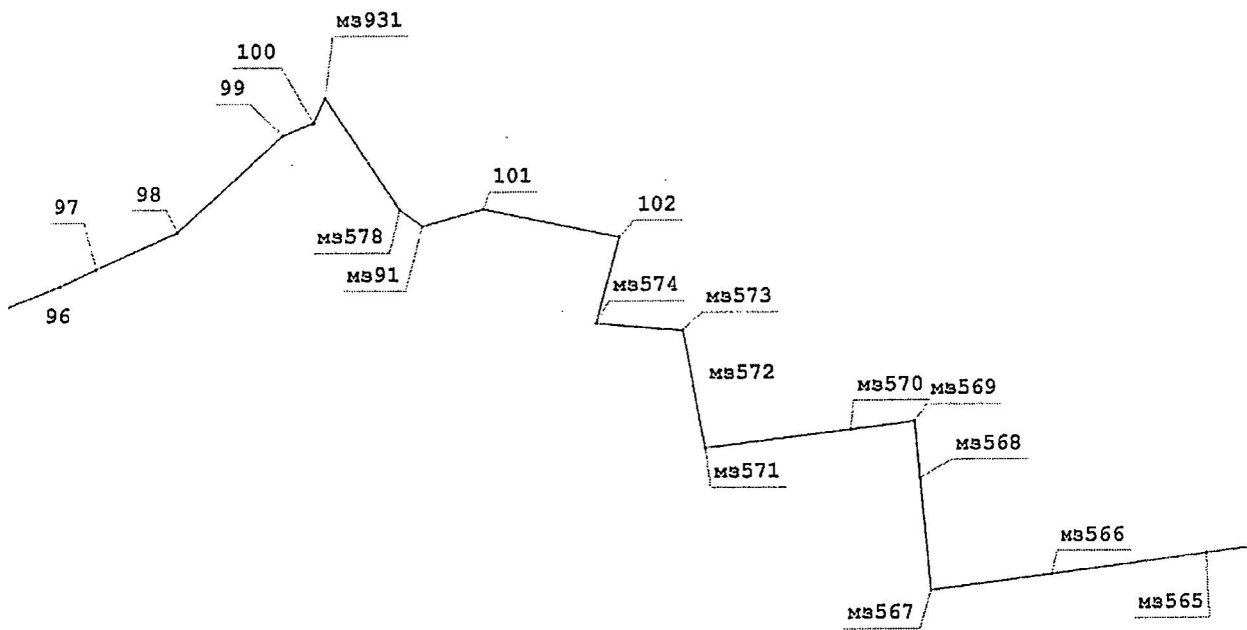

Лист 4

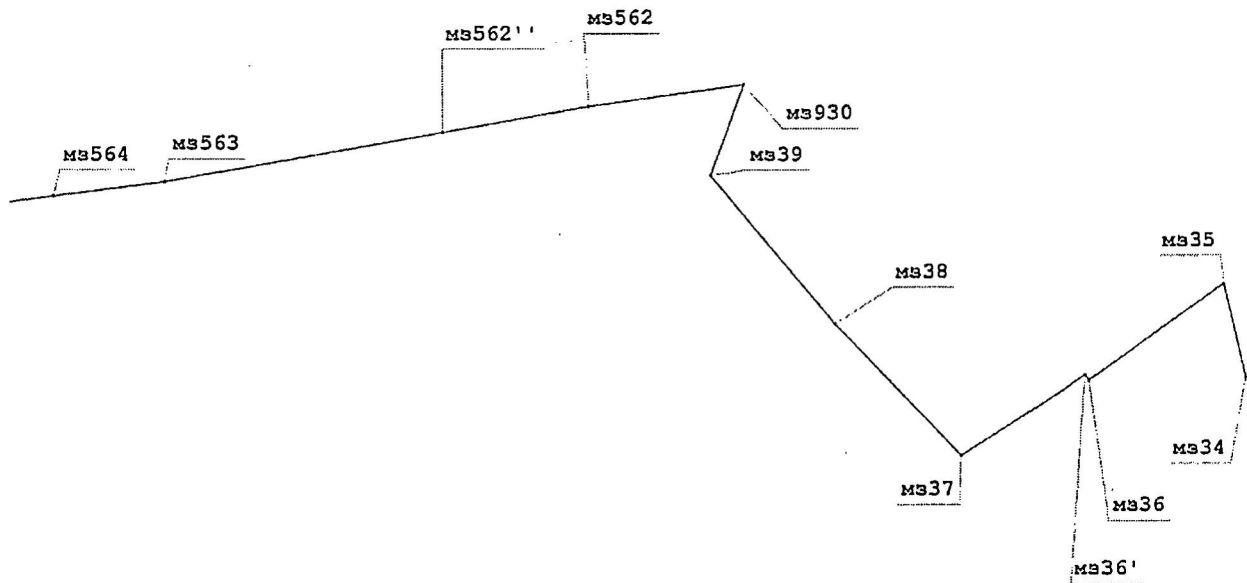

Лист 5

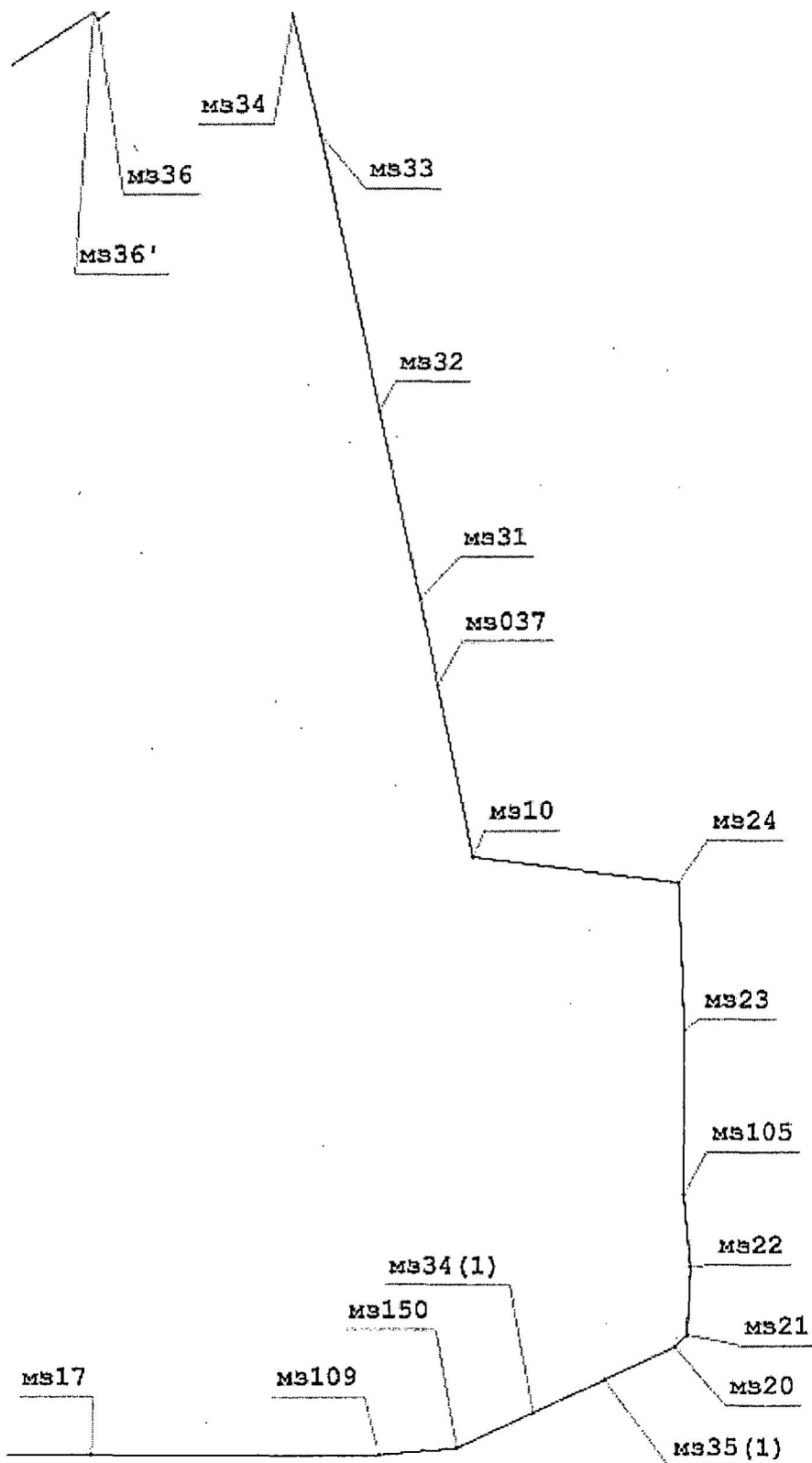

Лист 6

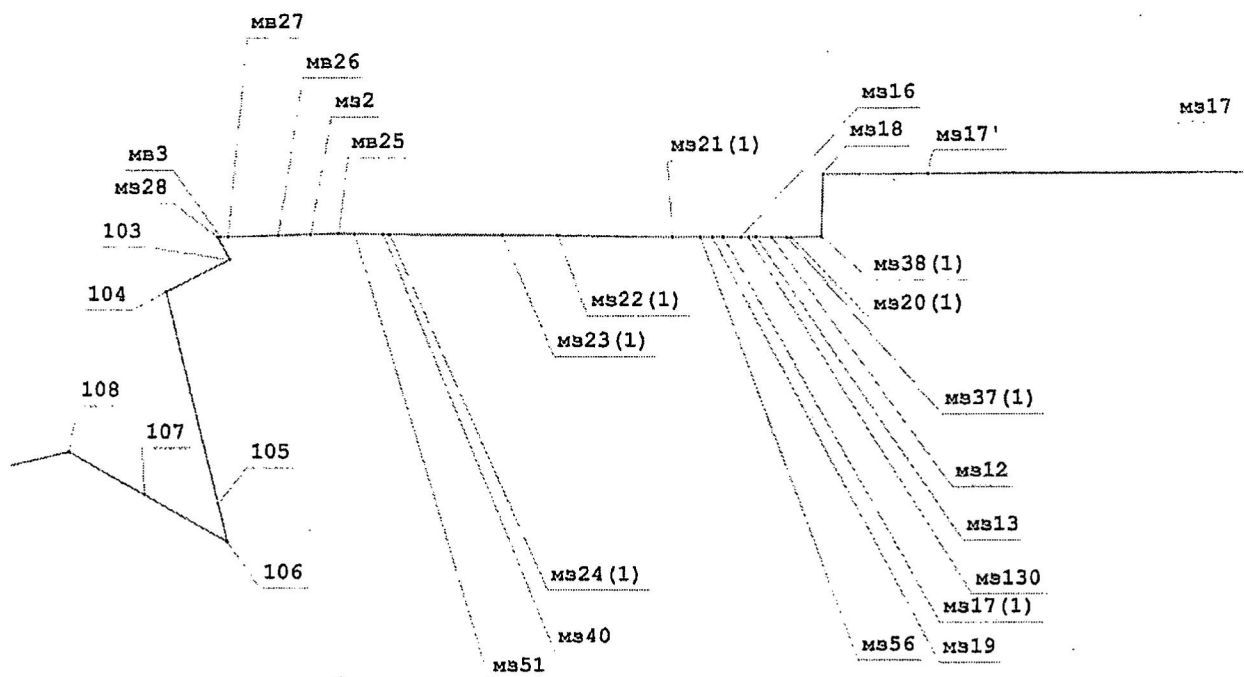

Лист 7

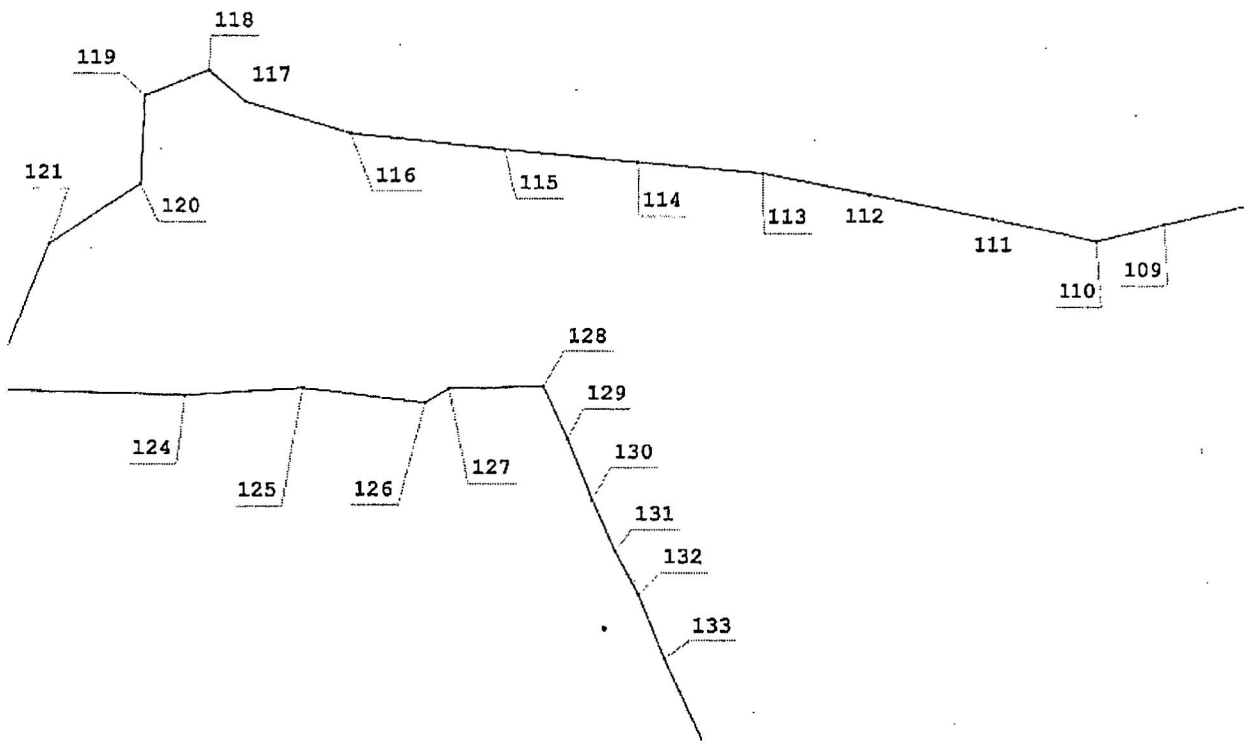

Лист 8

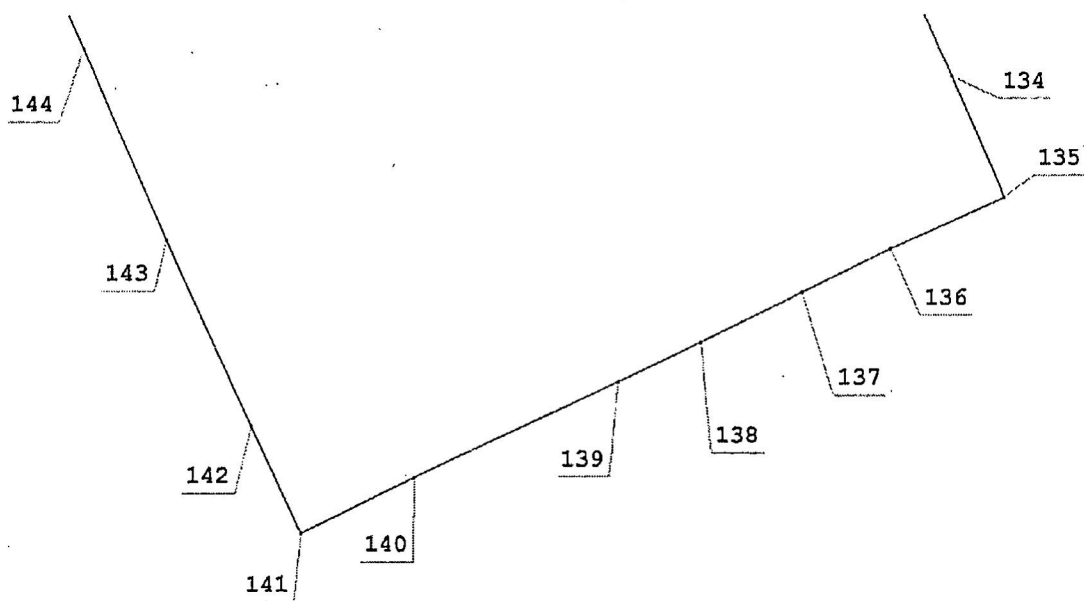

Лист 9

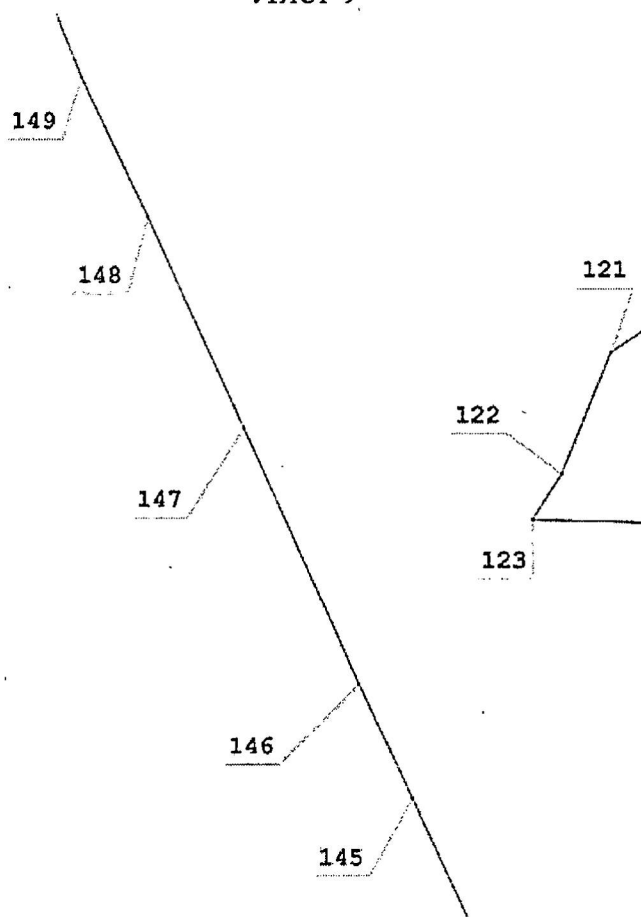

б) в разделе «Описание смежеств»:

»;

в абзаце втором слова «до мз931» заменить словами «до мз930», слова «Северский сельсовет Ключевского района» заменить словами «муниципальный округ Ключевский район»;

абзац третий признать утратившим силу;

в) таблицу «Геодезические данные» изложить в следующей редакции:

«ГЕОДЕЗИЧЕСКИЕ ДАННЫЕ:

От точки, координаты, м			До точки, координаты, м			Описание прохождения частей границ
№ точки	X	Y	№ точки	X	Y	
1	2	3	4	5	6	7
по смежеству с муниципальным образованием муниципальный округ Ключевский район Алтайского края						
1	442218,05	1280635,67	2	442218,63	1280805,23	по кромке леса
2	442218,63	1280805,23	3	442163,06	1280975,88	по кромке леса, пересекая лесную дорогу
3	442163,06	1280975,88	4	442198,79	1281067,17	по кромке леса
4	442198,79	1281067,17	5	442222,60	1281182,26	
5	442222,60	1281182,26	6	442202,75	1281245,76	
6	442202,75	1281245,76	7	442202,44	1281504,66	по лесу
7	442202,44	1281504,66	44	444199,02	1283555,57	по берегу озера Горносталево
44	444199,02	1283555,57	45	444297,65	1283540,30	по солончаку
45	444297,65	1283540,30	46	444400,18	1283490,69	
46	444400,18	1283490,69	47	444576,05	1283440,47	
47	444576,05	1283440,47	48	444734,80	1283357,13	по солончаку, далее кормовым угодьям
48	444734,80	1283357,13	49	445068,17	1282698,32	по кормовым угодьям, пересекая полевую дорогу
49	445068,17	1282698,32	50	445138,26	1282195,77	по кормовым угодьям, далее по заболоченной местности
50	445138,26	1282195,77	51	445369,43	1282001,80	по заболоченной местности, пересекая озеро Чёрное
51	445369,43	1282001,80	52	445544,42	1281503,72	по кормовым угодьям
52	445544,42	1281503,72	53	445564,31	1280997,24	
53	445564,31	1280997,24	54	445568,23	1280769,51	
54	445568,23	1280769,51	55	445512,67	1280618,69	по лесу
55	445512,67	1280618,69	56	445504,73	1280444,07	
56	445504,73	1280444,07	57	445540,45	1280317,07	
57	445540,45	1280317,07	58	445738,88	1280059,10	по лесу, пересекая заболоченные участки
58	445738,88	1280059,10	59	445742,85	1279856,69	по лесу
59	445742,85	1279856,69	60	446314,46	1279564,92	
60	446314,46	1279564,92	61	446842,19	1279332,82	по лесу,

1	2	3	4	5	6	7
						далее по кормовым угодьям
61	446842,19	1279332,82	62	446826,31	1279055,01	по кормовым угодьям, пересекая полевую дорогу
62	446826,31	1279055,01	63	446909,66	1278920,07	по кормовым угодьям
63	446909,66	1278920,07	64	447606,60	1278766,10	по кормовым угодьям, пересекая лесопосадки
64	447606,60	1278766,10	65	447850,24	1279277,26	по кормовым угодьям, с правой стороны лесопосадов
65	447850,24	1279277,26	66	447888,29	1279284,15	по полевой дороге
66	447888,29	1279284,15	67	447916,45	1279377,89	
67	447916,45	1279377,89	68	448108,97	1279650,98	
68	448108,97	1279650,98	69	448373,74	1279913,93	
69	448373,74	1279913,93	70	448598,50	1280003,21	
70	448598,50	1280003,21	71	448855,25	1280254,56	
71	448855,25	1280254,56	72	449006,16	1280559,66	
72	449006,16	1280559,66	73	449027,80	1280702,72	
73	449027,80	1280702,72	74	449087,61	1280750,66	
74	449087,61	1280750,66	75	449108,28	1280858,15	
75	449108,28	1280858,15	76	449269,12	1281084,69	
76	449269,12	1281084,69	77	449327,74	1281232,42	
77	449327,74	1281232,42	78	449474,60	1281493,14	
78	449474,60	1281493,14	79	449610,71	1281821,00	
79	449610,71	1281821,00	80	449759,06	1282071,92	
80	449759,06	1282071,92	81	450134,14	1282550,09	
81	450134,14	1282550,09	82	450455,72	1283026,07	
82	450455,72	1283026,07	83	450819,12	1283477,52	
83	450819,12	1283477,52	84	450847,23	1283631,31	
84	450847,23	1283631,31	85	451009,82	1283876,07	
85	451009,82	1283876,07	86	451148,77	1284192,00	
86	451148,77	1284192,00	87	451220,67	1284359,76	
87	451220,67	1284359,76	88	451361,61	1284423,51	
88	451361,61	1284423,51	89	451568,75	1284566,92	
89	451568,75	1284566,92	90	451696,96	1284676,43	
90	451696,96	1284676,43	91	451881,35	1284947,63	
91	451881,35	1284947,63	92	452223,77	1285357,38	по полевой дороге, далее по кормовым угодьям
92	452223,77	1285357,38	93	452644,46	1285837,60	по кормовым угодьям
93	452644,46	1285837,60	94	452854,79	1286167,01	
94	452854,79	1286167,01	95	453053,24	1286448,79	
95	453053,24	1286448,79	96	453497,73	1287623,54	
96	453497,73	1287623,54	97	453648,54	1287952,94	
97	453648,54	1287952,94	98	453973,98	1288683,20	по кормовым

1	2	3	4	5	6	7
						угодьям, пересекая полевую дорогу, далее по меже между пашней и кормовыми угодьями
98	453973,98	1288683,20	99	454827,25	1289627,76	по меже между пашней и кормовыми угодьями, далее по кормовым угодьям
99	454827,25	1289627,76	100	444199,02	1283555,57	по кормовым угодьям, пересекая полевую дорогу и линию электропередачи
100	454938,38	1289901,60	мз931	455155,00	1290007,50	по кормовым угодьям, пересекая полевую дорогу и линию электропередачи, далее по пашне
мз931	455155,00	1290007,50	мз578	454173,50	1290677,00	по меже между пашней и кормовыми угодьями
мз578	454173,50	1290677,00	мз91	454024,94	1290882,53	по кормовым угодьям
мз91	454024,94	1290882,53	101	454176,74	1291435,23	по кормовым угодьям, пересекая автодорогу Михайловское – Кулунда
101	454176,74	1291435,23	102	453928,04	1292668,19	по кормовым угодьям, пересекая озеро
102	453928,04	1292668,19	мз574	453162,50	1292460,20	по кормовым угодьям, далее по солончаку
мз574	453162,50	1292460,20	мз573	453099,40	1293250,00	по кормовым угодьям
мз573	453099,40	1293250,00	мз572	452610,20	1293345,10	
мз572	452610,20	1293345,10	мз571	452060,50	1293451,60	
мз571	452060,50	1293451,60	мз570	452221,50	1294766,40	по кормовым угодьям, пересекая озеро Горчина, далее по солончаку
мз570	452221,50	1294766,40	мз569	452290,70	1295342,00	по кормовым угодьям, пересекая солончак, далее по пашне
мз569	452290,70	1295342,00	мз568	451793,00	1295389,50	по пашне, пересекая кормовые угодья
мз568	451793,00	1295389,50	мз567	450797,70	1295484,50	по пашне, далее по кормовым угодьям, пересекая солончак
мз567	450797,70	1295484,50	мз566	450936,60	1296580,10	по кормовым

1	2	3	4	5	6	7
						угодьям, пересекая солончак и железную дорогу
мз566	450936,60	1296580,10	мз565	451118,40	1298009,60	по кормовым угодьям, далее по солончаку, пересекая озеро
мз565	451118,40	1298009,60	мз564	451228,30	1298873,70	по солончаку, далее по кормовым угодьям
мз564	451228,30	1298873,70	мз563	451357,00	1299886,00	по кормовым угодьям, пересекая полевую дорогу, далее по солончаку
мз563	451357,00	1299886,00	мз562"	451793,69	1302396,64	по солончаку, пересекая озеро Дунай, далее по кормовым угодьям
мз562"	451793,69	1302396,64	мз562	452024,10	1303721,30	по озеру Дунай
мз562	452024,10	1303721,30	мз930	452215,90	1305129,20	
по смежеству с муниципальным образованием Назаровский сельсовет Михайловского района Алтайского края						
мз930	452215,90	1305129,20	мз39	451402,30	1304827,60	по солончаку, далее по кормовым угодьям, с левой стороны озера Дунай
мз39	451402,30	1304827,60	мз38	450068,90	1305949,60	по солончаку, пересекая заболоченную местность и кормовые угодья
мз38	450068,90	1305949,60	мз37	448888,75	1307088,59	по заболоченной местности, далее по кормовым угодьям, пересекая солончак
мз37	448888,75	1307088,59	мз36'	449606,56	1308238,38	с левой стороны автодороги Николаевка – Назаровка
мз36'	449606,56	1308238,38	мз36	449557,80	1308272,80	по кормовым угодьям, пересекая автодорогу Николаевка – Назаровка
мз36	449557,80	1308272,80	мз35	450420,90	1309493,30	по меже между пашней и кормовыми угодьями
мз34	449584,60	1309705,30	мз33	448732,50	1309914,90	по пашне
мз33	448732,50	1309914,90	мз32	446735,80	1310359,40	
мз32	446735,80	1310359,40	мз31	445371,00	1310667,00	
мз31	445371,00	1310667,00	мз037	444741,59	1310800,84	
мз037	444741,59	1310800,84	мз10	443484,25	1311068,19	по пашне

1	2	3	4	5	6	7
мз10	443484,25	1311068,19	мз24	443295,67	1312595,62	
по смежеству с муниципальным образованием Михайловский сельсовет Михайловского района Алтайского края						
мз24	443295,67	1312595,62	мз23	442213,32	1312646,48	по пашне
мз23	442213,32	1312646,48	мз105	441006,61	1312645,23	
мз105	441006,61	1312645,23	мз22	440473,91	1312694,52	
мз22	440473,91	1312694,52	мз21	439974,91	1312673,36	
мз21	439974,91	1312673,36	мз20	439885,11	1312582,06	
мз20	439885,11	1312582,06	мз35(1)	439650,39	1312065,77	
мз35(1)	439650,39	1312065,77	мз34(1)	439406,10	1311537,86	
мз34(1)	439406,10	1311537,86	мз150	439140,94	1310971,52	
мз150	439140,94	1310971,52	мз109	439086,29	1310389,27	
по смежеству с муниципальным образованием Бастанский сельсовет Михайловского района Алтайского края						
мз109	439086,29	1310389,27	мз17	439084,00	1308257,50	по пашне, далее с левой стороны лесополосы
мз17	439084,00	1308257,50	мз17'	439077,22	1305431,78	с левой стороны лесополосы
мз17'	439077,22	1305431,78	мз18	439075,00	1304490,00	
мз18	439075,00	1304490,00	мз38(1)	438526,51	1304476,57	по пашне
мз38(1)	438526,51	1304476,57	мз20(1)	438519,00	1304198,00	
мз20(1)	438519,00	1304198,00	мз37(1)	438519,12	1304161,30	
мз37(1)	438519,12	1304161,30	мз12	438519,66	1304025,68	
мз12	438519,66	1304025,68	мз13	438522,57	1303884,81	
мз13	438522,57	1303884,81	мз130	438520,25	1303816,38	
мз130	438520,25	1303816,38	мз16	438520,48	1303747,35	
мз16	438520,48	1303747,35	мз17(1)	438521,00	1303588,93	
мз17(1)	438521,00	1303588,93	мз19	438521,33	1303489,04	
мз19	438521,33	1303489,04	мз56	438521,67	1303382,36	
мз56	438521,67	1303382,36	мз21(1)	438522,50	1303130,00	пересекает железную дорогу, далее по пашне
мз21(1)	438522,50	1303130,00	мз22(1)	438536,50	1302086,50	с левой стороны лесополосы
мз22(1)	438536,50	1302086,50	мз23(1)	438538,50	1301582,50	
мз23(1)	438538,50	1301582,50	мз24(1)	438542,50	1300560,00	
мз24(1)	438542,50	1300560,00	мз40	438543,72	1300504,58	
мз40	438543,72	1300504,58	мз51	438549,43	1300244,84	
мз51	438549,43	1300244,84	мз25	438552,50	1300105,00	с левой стороны лесополосы, пересе- кая полевую дорогу
мз25	438552,50	1300105,00	мз2	438544,44	1299855,20	по пашне
мз2	438544,44	1299855,20	мз26	438535,00	1299562,50	по пашне, пересекая линию электропередачи
мз26	438535,00	1299562,50	мз27	438521,50	1299111,00	по пашне
мз27	438521,50	1299111,00	мз3	438520,40	1299042,42	
мз3	438520,40	1299042,42	мз28	438520,00	1299017,50	пересекая автодорогу Михайловское - Кулунда
мз28	438520,00	1299017,50	103	438320,00	1299125,00	по пашне

1	2	3	4	5	6	7
103	438320,00	1299125,00	104	438035,00	1298555,00	
104	438035,00	1298555,00	105	436165,77	1299024,95	по кормовым угодьям, пересекая две линии электропередачи
105	436165,77	1299024,95	106	435826,50	1299107,50	по кормовым угодьям, пересекая грунтовую дорогу
106	435826,50	1299107,50	107	436242,50	1298362,50	по кормовым угодьям, с правой стороны лесопосадок
107	436242,50	1298362,50	108	436621,92	1297678,59	
108	436621,92	1297678,59	109	436406,74	1296703,35	
109	436406,74	1296703,35	110	436260,00	1296094,00	
110	436260,00	1296094,00	111	436457,50	1295117,50	по кормовым угодьям, пересекая грунтовую дорогу
111	436457,50	1295117,50	112	436685,00	1294000,00	по кормовым угодьям, пересекая две линии электропередачи
112	436685,00	1294000,00	113	436875,00	1293036,00	по кормовым угодьям, пересекая грунтовую дорогу
113	436875,00	1293036,00	114	436975,00	1291902,50	по кормовым угодьям, пересекая озеро
114	436975,00	1291902,50	115	437088,50	1290685,00	по кормовым угодьям, пересекая солончак
115	437088,50	1290685,00	116	437229,50	1289290,00	по кормовым угодьям, пересекая полевую дорогу и солончак
116	437229,50	1289290,00	117	437515,00	1288335,00	по солончаку, пересекая озеро, далее по кормовым угодьям
117	437515,00	1288335,00	118	437796,64	1288008,07	по кормовым угодьям, пересекая полевую дорогу и лес
118	437796,64	1288008,07	119	437567,19	1287429,29	по кормовым угодьям
119	437567,19	1287429,29	120	436771,16	1287390,84	по кормовым угодьям, пересекая полевые дороги
120	436771,16	1287390,84	121	436227,66	1286558,34	с левой стороны полевой дороги
121	436227,66	1286558,34	122	435275,50	1286172,50	по кормовым угодьям, пересекая солончак
122	435275,50	1286172,50	123	434917,96	1285946,24	по лесу, далее по кормовым угодьям
123	434917,96	1285946,24	124	434866,84	1287802,60	по кормовым

1	2	3	4	5	6	7
						угодьям, пересекая линию электропередачи, далее по кромке леса
124	434866,84	1287802,60	125	434933,51	1288863,09	по кромке леса, пересекая грунтовую дорогу и кормовые угодья
125	434933,51	1288863,09	126	434800,14	1289971,07	по кромке леса, пересекая кормовые угодья
126	434800,14	1289971,07	127	434932,01	1290189,77	по кромке леса
127	434932,01	1290189,77	128	434952,25	1291050,86	по лесу и кормовым угодьям
128	434952,25	1291050,86	129	434477,50	1291274,74	по лесу
129	434477,50	1291274,74	130	433928,58	1291500,49	с левой стороны полевой дороги
130	433928,58	1291500,49	131	433474,09	1291706,76	
131	433474,09	1291706,76	132	433091,71	1291922,17	
132	433091,71	1291922,17	133	432512,58	1292156,14	
133	432512,58	1292156,14	134	431522,12	1292618,74	
134	431522,12	1292618,74	135	430548,41	1293057,11	по лесу, далее по кормовым угодьям
135	430548,41	1293057,11	136	430140,01	1292109,57	по кормовым угодьям, далее по межквартальной просеке
136	430140,01	1292109,57	137	429791,64	1291385,12	по межквартальной просеке
137	429791,64	1291385,12	138	429393,57	1290551,27	по кормовым угодьям
138	429393,57	1290551,27	139	429073,53	1289872,19	по межквартальной просеке
139	429073,53	1289872,19	140	428304,67	1288180,51	по лесу, пересекая кормовые угодья
140	428304,67	1288180,51	141	427855,85	1287246,87	по межквартальной просеке
по смежеству с территорией Республики Казахстан						
141	427855,85	1287246,87	142	428715,44	1286839,25	по лесу, далее по кормовым угодьям
142	428715,44	1286839,25	143	430216,66	1286142,11	по кормовым угодьям, пересекая лес
143	430216,66	1286142,11	144	431754,23	1285466,59	по кормовым угодьям, далее по сухой канаве
144	431754,23	1285466,59	145	432737,22	1285010,19	по сухой канаве
145	432737,22	1285010,19	146	433636,63	1284587,68	
146	433636,63	1284587,68	147	435639,33	1283673,21	по межквартальной просеке
147	435639,33	1283673,21	148	437290,85	1282910,88	
148	437290,85	1282910,88	149	438384,56	1282381,72	по сухой канаве
149	438384,56	1282381,72	150	439035,25	1282115,48	пересекает озеро Каратол
150	439035,25	1282115,48	151	439434,57	1281920,35	по сухой канаве

1	2	3	4	5	6	7
151	439434,57	1281920,35	152	439988,70	1281746,71	пересекает озеро Каратол
152	439988,70	1281746,71	153	441141,37	1281247,31	по солончаку и кормовым угодьям, пересекая озеро
153	441141,37	1281247,31	154	441831,26	1280876,90	по сухой канаве
154	441831,26	1280876,90	1	442218,05	1280635,67	по межквартальной просеке»;

5) в приложении 8:

а) раздел «План границ» изложить в следующей редакции:

«ПЛАН ГРАНИЦ:

Схема расположения листов

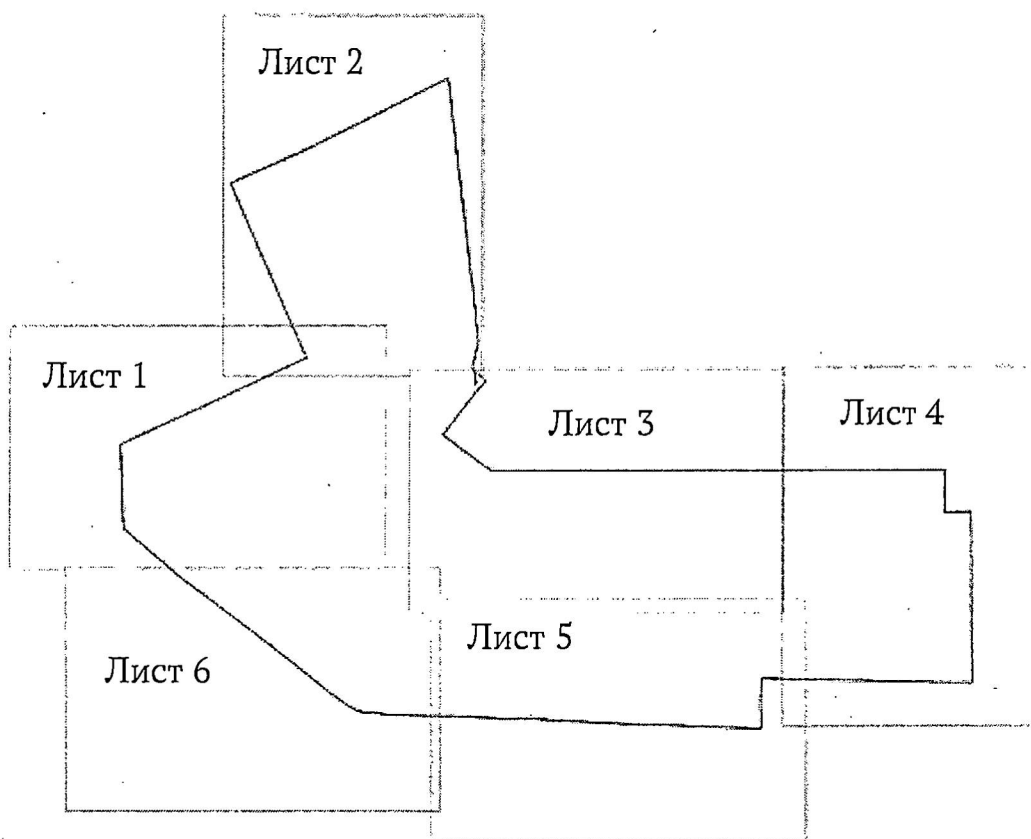

Лист 1

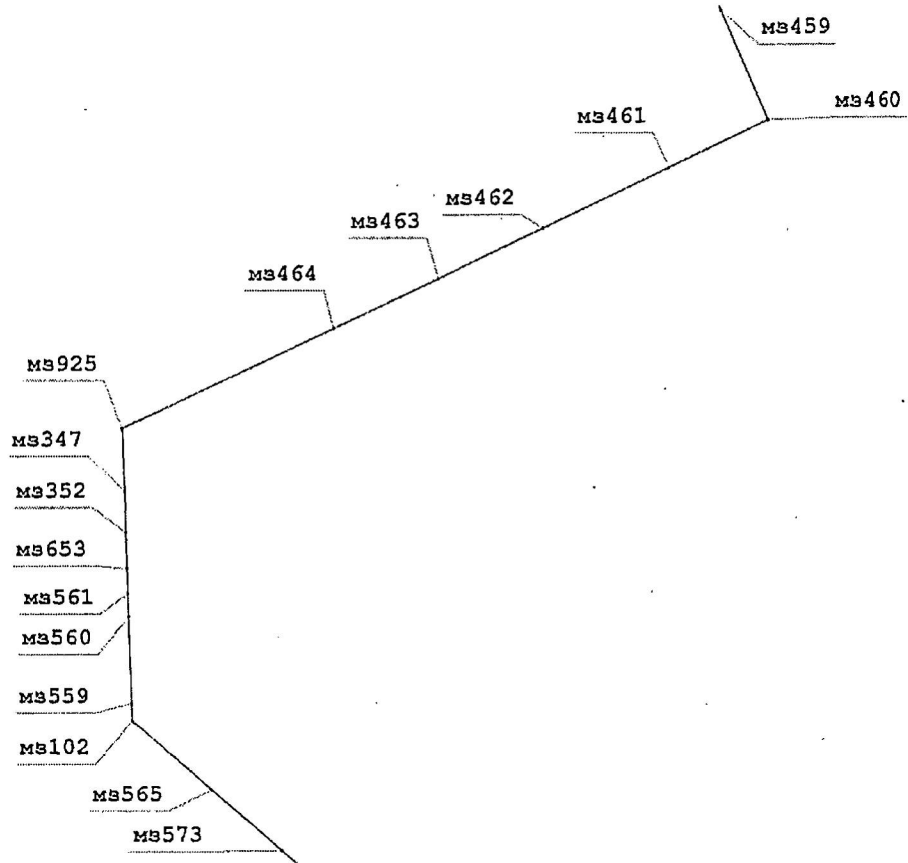

Лист 2

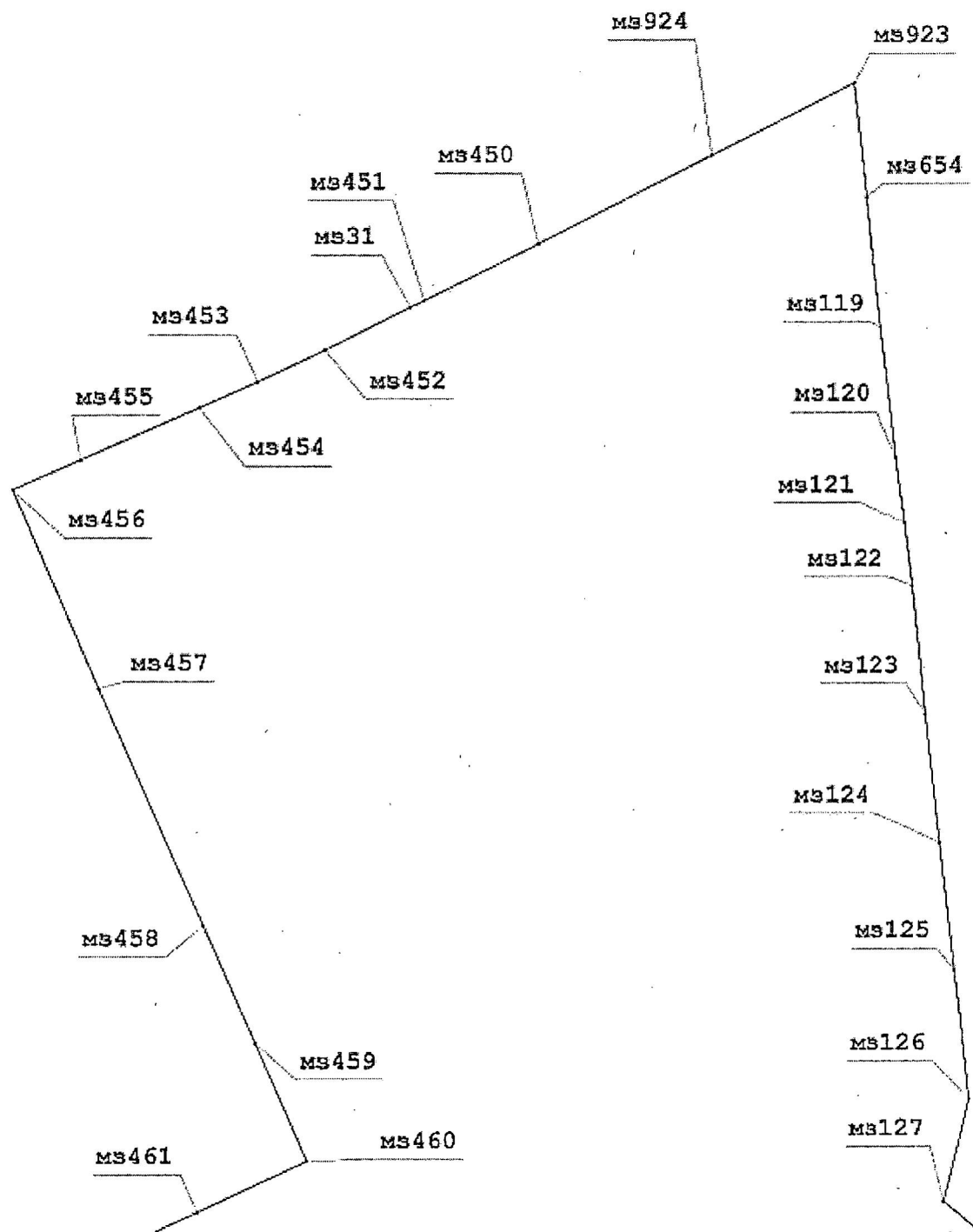

Лист 3

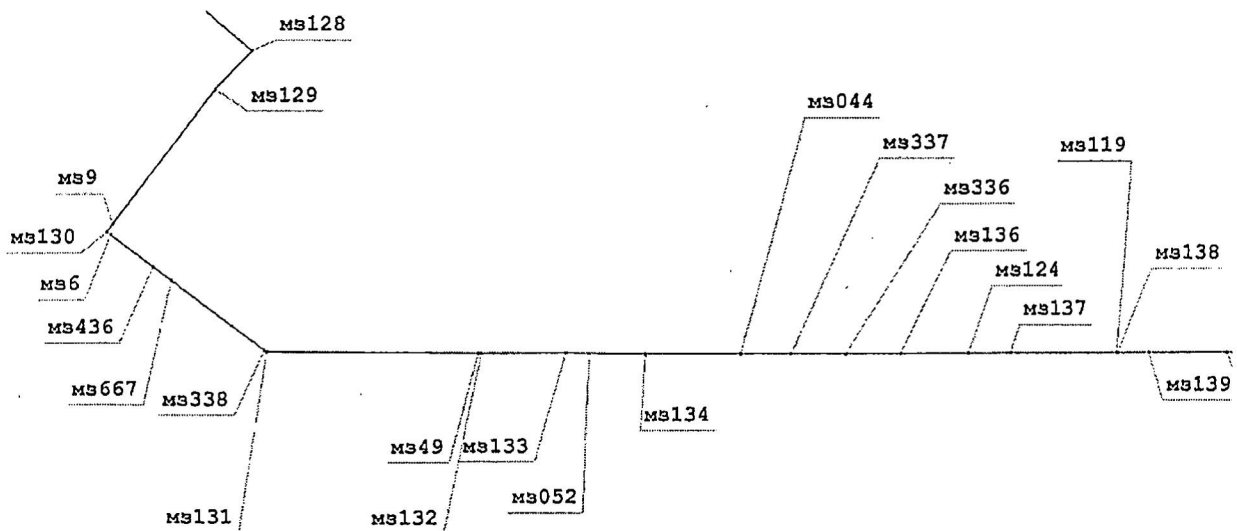

Лист 4

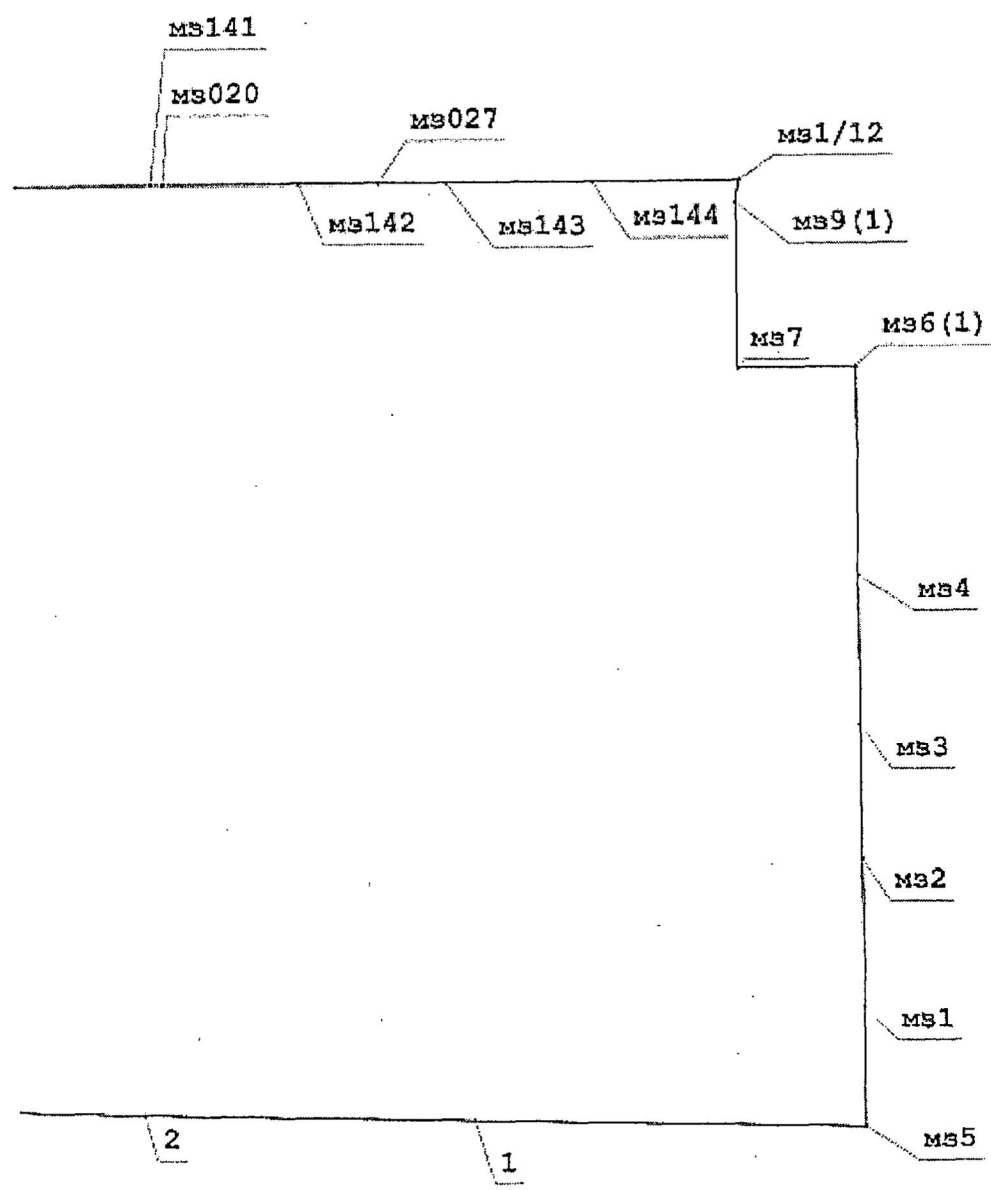

Лист 5

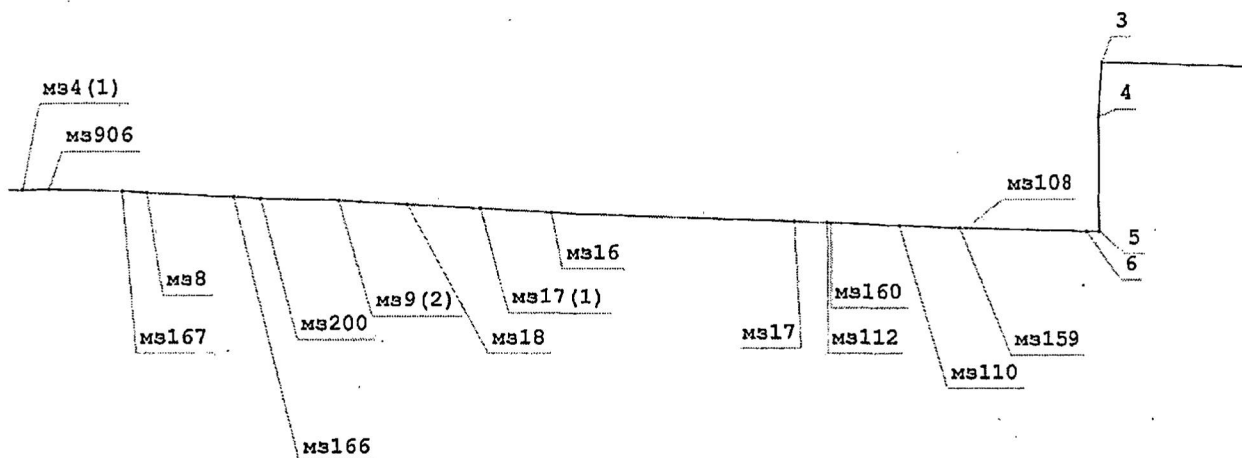

Лист 6

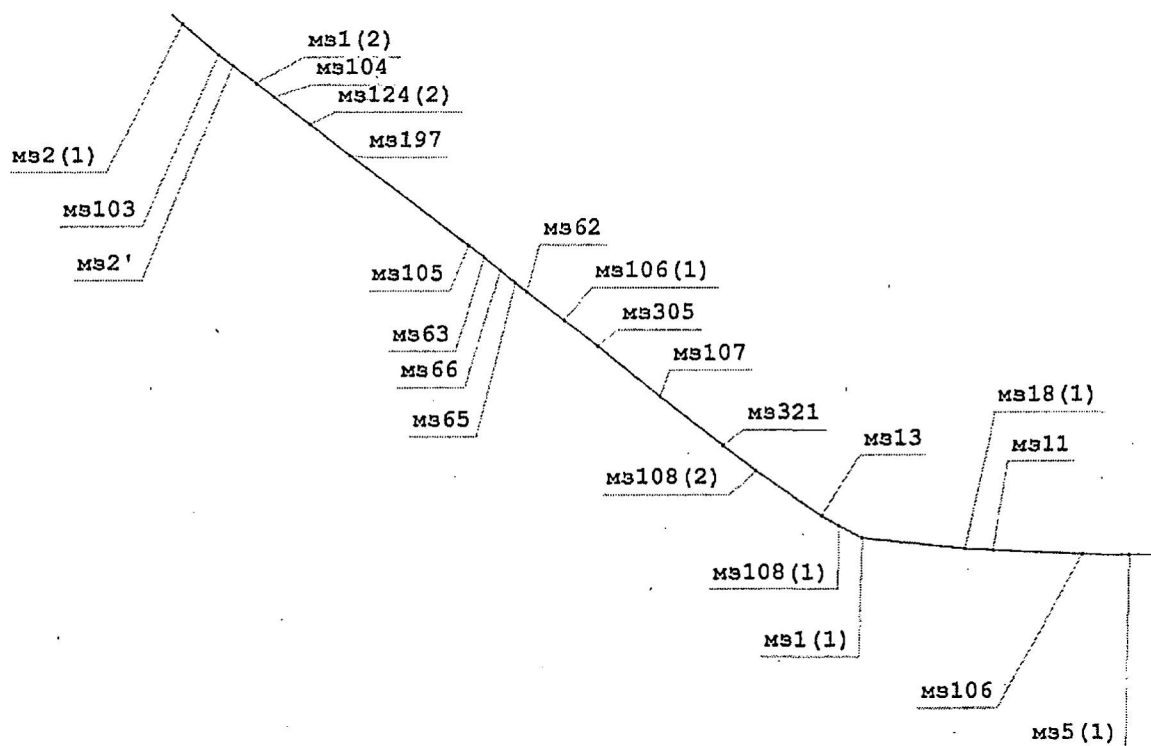

»;

б) в разделе «Описание смежеств»:
 в абзаце втором слова «до мз924» заменить словами «до мз923», слова «Петуховский сельсовет Ключевского района» заменить словами «муниципальный округ Ключевский район»;

абзац третий признать утратившим силу;

в) таблицу «Геодезические данные» изложить в следующей редакции:

«ГЕОДЕЗИЧЕСКИЕ ДАННЫЕ»:

От точки, координаты, м			До точки, координаты, м			Описание прохождения частей границ
№ точки	X	Y	№ точки	X	Y	
1	2	3	4	5	6	7
по смежеству с муниципальным образованием муниципальный округ Ключевский район						
мз925	461054,78	1308013,27	мз464	461894,92	1309833,32	по пашне, с правой стороны лесополосы
мз464	461894,92	1309833,32	мз463	462315,01	1310740,56	
мз463	462315,01	1310740,56	мз462	462737,65	1311647,07	
мз462	462737,65	1311647,07	мз461	463243,69	1312730,76	по пашне, с правой стороны лесополосы, далее по кормовым угодьям
мз461	463243,69	1312730,76	мз460	463638,84	1313584,05	по пашне, с правой стороны лесополосы
мз460	463638,84	1313584,05	мз459	464553,65	1313179,00	с левой стороны лесополосы
мз459	464553,65	1313179,00	мз458	465468,16	1312773,77	
мз458	465468,16	1312773,77	мз457	467299,54	1311965,41	по пашне, с правой стороны лесополосы, далее по меже между пашней и кормовыми угодьями
мз457	467299,54	1311965,41	мз456	468837,49	1311288,48	по пашне, с правой стороны лесополосы
мз456	468837,49	1311288,48	мз455	469069,17	1311820,43	
мз455	469069,17	1311820,43	мз454	469466,86	1312737,37	с левой стороны лесополосы
мз454	469466,86	1312737,37	мз453	469663,28	1313192,25	
мз453	469663,28	1313192,25	мз452	469904,03	1313718,41	
мз452	469904,03	1313718,41	мз31	470233,91	1314389,39	
мз31	470233,91	1314389,39	мз451	470283,10	1314499,40	
мз451	470283,10	1314499,40	мз450	470718,90	1315398,90	
мз450	470718,90	1315398,90	мз924	471389,46	1316750,92	по пашне, далее по кормовым угодьям, пересекая полевою дорогу
мз924	471389,46	1316750,92	мз923	471938,80	1317863,11	
по смежеству с муниципальным образованием Ащегульский сельсовет Михайловского района Алтайского края						
мз923	471938,80	1317863,11	мз654	471069,06	1317969,28	по меже между пашней и кормовыми угодьями
мз654	471069,06	1317969,28	мз119	470075,37	1318088,28	
мз119	470075,37	1318088,28	мз120	469082,25	1318206,59	по кормовым угодьям, далее по солончаку

1	2	3	4	5	6	7
мз120	469082,25	1318206,59	мз121	468578,50	1318274,00	по солончаку
мз121	468578,50	1318274,00	мз122	468089,19	1318335,78	по солончаку, далее по меже между кормовыми угодьями и пашней, далее по пашне
мз122	468089,19	1318335,78	мз123	467096,06	1318442,69	по пашне
мз123	467096,06	1318442,69	мз124	466102,69	1318556,69	по пашне, пересекая полевую дорогу, далее по кормовым угодьям
мз124	466102,69	1318556,69	мз125	465109,50	1318670,78	по кормовым угодьям, пересекая солончак
мз125	465109,50	1318670,78	мз126	464116,06	1318784,50	
мз126	464116,06	1318784,50	мз127	463322,75	1318591,19	по кормовым угодьям, далее по солончаку, пересекая озеро Разрезное и кормовые угодья
мз127	463322,75	1318591,19	мз128	462950,56	1319036,00	по кормовым угодьям, пересекая автодорогу Михайловское – Ащегуль
мз128	462950,56	1319036,00	мз129	462609,06	1318705,09	с левой стороны автодороги Михайловское – Ащегуль
мз129	462609,06	1318705,09	мз9	461409,93	1317784,07	
мз9	461409,93	1317784,07	мз130	461339,00	1317729,59	пересекает автодорогу Михайловское – Ащегуль, далее по кормовым угодьям
мз130	461339,00	1317729,59	мз6	461313,39	1317764,42	по кормовым угодьям, пересекая автодорогу Михайловское – Ащегуль
мз6	461313,39	1317764,42	мз436	461028,57	1318151,82	по кормовым угодьям
мз436	461028,57	1318151,82	мз667	460908,15	1318315,61	по солончаку
мз667	460908,15	1318315,61	мз338	460291,02	1319155,02	по кормовым угодьям, пересекая полевые дороги

1	2	3	4	5	6	7
мз338	460291,02	1319155,02	мз131	460275,25	1319178,59	по пашне
мз131	460275,25	1319178,59	мз49	460263,86	1321097,56	по пашне, с правой стороны лесополюсы
мз49	460263,86	1321097,56	мз132	460263,69	1321126,19	
мз132	460263,69	1321126,19	мз133	460268,06	1321894,38	
мз133	460268,06	1321894,38	мз052	460264,86	1322104,34	
мз052	460264,86	1322104,34	мз134	460257,00	1322621,38	
мз134	460257,00	1322621,38	мз044	460258,32	1323490,93	
мз044	460258,32	1323490,93	мз337	460259,02	1323946,11	
мз337	460259,02	1323946,11	мз336	460256,62	1324440,03	
мз336	460256,62	1324440,03	мз136	460261,06	1324935,69	
мз136	460261,06	1324935,69	мз124(1)	460263,29	1325552,30	
мз124(1)	460263,29	1325552,30	мз137	460264,69	1325936,19	
мз137	460264,69	1325936,19	мз119(1)	460265,00	1326924,71	
мз119(1)	460265,00	1326924,71	мз138	460265,00	1326936,09	
мз138	460265,00	1326936,09	мз139	460266,00	1327220,00	
мз139	460266,00	1327220,00	мз140	460266,75	1327935,19	
мз140	460266,75	1327935,19	мз141	460268,50	1328934,69	
мз141	460268,50	1328934,69	мз020	460268,66	1329018,39	
мз020	460268,66	1329018,39	мз142	460270,38	1329934,59	
мз142	460270,38	1329934,59	мз027	460271,09	1330474,49	
мз027	460271,09	1330474,49	мз143	460271,69	1330934,78	
мз143	460271,69	1330934,78	мз144	460273,00	1331935,38	
мз144	460273,00	1331935,38	мз1/12	460275,00	1332935,28	
по смежеству с муниципальным образованием Берёзовский сельсовет Волчихинского района Алтайского края						
мз1/12	460275,00	1332935,28	мз9(1)	460127,70	1332910,90	по пашне, с правой стороны лесополюсы
мз9(1)	460127,70	1332910,90	мз7	459024,60	1332920,20	
мз7	459024,60	1332920,20	мз6(1)	459031,30	1333720,80	
мз6(1)	459031,30	1333720,80	мз4	457630,70	1333732,70	
мз4	457630,70	1333732,70	мз3	456630,50	1333740,90	
мз3	456630,50	1333740,90	мз2	455730,20	1333748,30	
мз2	455730,20	1333748,30	мз1	454730,00	1333756,50	
мз1	454730,00	1333756,50	мз5	453924,10	1333763,10	
по смежеству с муниципальным образованием Ракитовский сельсовет Михайловского района Алтайского края						
мз5	453924,10	1333763,10	1	453981,00	1331100,00	по пашне, пересекая лесополюсы
1	453981,00	1331100,00	2	454027,50	1328860,00	
2	454027,50	1328860,00	3	454072,50	1327347,50	
3	454072,50	1327347,50	4	453597,50	1327316,50	по пашне
4	453597,50	1327316,50	5	452601,77	1327331,65	
5	452601,77	1327331,65	6	452600,00	1327217,50	по пашне, пересекая лесополюсы
6	452600,00	1327217,50	мз108	452631,06	1326108,91	
мз108	452631,06	1326108,91	мз159	452632,50	1326057,50	
мз159	452632,50	1326057,50	мз110	452654,13	1325519,26	
мз110	452654,13	1325519,26	мз160	452678,50	1324912,50	
мз160	452678,50	1324912,50	мз112	452680,02	1324877,06	
мз112	452680,02	1324877,06	мз17	452692,59	1324584,04	
мз17	452692,59	1324584,04	мз16	452769,12	1322405,80	
мз16	452769,12	1322405,80	мз17(1)	452805,33	1321772,37	

1	2	3	4	5	6	7
мз17(1)	452805,33	1321772,37	мз18	452841,27	1321118,80	по пашне, пересекая лесополосы
мз18	452841,27	1321118,80	мз9(2)	452875,31	1320508,70	
мз9(2)	452875,31	1320508,70	мз200	452891,15	1319820,67	
мз200	452891,15	1319820,67	мз166	452900,00	1319582,50	
мз166	452900,00	1319582,50	мз8	452938,32	1318810,02	
мз8	452938,32	1318810,02	мз167	452953,00	1318590,00	
мз167	452953,00	1318590,00	мз906	452970,00	1317930,00	
по смежеству с муниципальным образованием Назаровский сельсовет Михайловского района Алтайского края						
мз906	452970,00	1317930,00	мз4(1)	452966,27	1317692,00	с левой стороны лесополосы
мз4(1)	452966,27	1317692,00	мз5(1)	452969,28	1317432,02	
мз5(1)	452969,28	1317432,02	мз106	452973,76	1317044,85	
мз106	452973,76	1317044,85	мз11	453008,74	1316293,66	
мз11	453008,74	1316293,66	мз18(1)	453020,14	1316048,89	
мз18(1)	453020,14	1316048,89	мз1(1)	453109,46	1315196,19	
мз1(1)	453109,46	1315196,19	мз108(1)	453208,06	1315006,27	
мз108(1)	453208,06	1315006,27	мз13	453290,82	1314863,76	
мз13	453290,82	1314863,76	мз108(2)	453660,00	1314326,50	
мз108(2)	453660,00	1314326,50	мз321	453867,83	1314055,71	
мз321	453867,83	1314055,71	мз107	454267,50	1313535,00	
мз107	454267,50	1313535,00	мз305	454684,24	1313021,20	с левой стороны лесополосы, да- лее по кормо- вым угодьям, пересекая дорогу Михайловское – Ащегуль
мз305	454684,24	1313021,20	мз106(1)	454893,72	1312743,63	по кормовым угодьям
мз106(1)	454893,72	1312743,63	мз62	455126,75	1312434,86	
мз62	455126,75	1312434,86	мз65	455201,53	1312339,02	
мз65	455201,53	1312339,02	мз66	455301,99	1312210,26	
мз66	455301,99	1312210,26	мз63	455404,75	1312078,56	
мз63	455404,75	1312078,56	мз105	455500,00	1311945,00	по кормовым угодьям, далее по солончаку
мз105	455500,00	1311945,00	мз197	456240,53	1310963,50	по солончаку
мз197	456240,53	1310963,50	мз124(2)	456493,39	1310628,36	по кормовым угодьям
мз124(2)	456493,39	1310628,36	мз104	456718,50	1310330,00	по солончаку
мз104	456718,50	1310330,00	мз1(2)	456829,34	1310181,77	
мз1(2)	456829,34	1310181,77	мз2'	456974,27	1309987,97	по кормовым угодьям
мз2'	456974,27	1309987,97	мз103	457062,50	1309870,00	
мз103	457062,50	1309870,00	мз2(1)	457313,28	1309576,67	
мз2(1)	457313,28	1309576,67	мз573	457470,57	1309392,69	
мз573	457470,57	1309392,69	мз565	457986,65	1308789,07	
мз565	457986,65	1308789,07	мз102	458571,50	1308105,00	
мз102	458571,50	1308105,00	мз559	458721,41	1308099,79	
мз559	458721,41	1308099,79	мз560	459455,36	1308074,27	

1	2	3	4	5	6	7
						угодьями
мз560	459455,36	1308074,27	мз561	459654,64	1308067,35	по кормовым угодьям
мз561	459654,64	1308067,35	мз653	459866,00	1308060,00	
мз653	459866,00	1308060,00	мз352	460169,34	1308049,57	
мз352	460169,34	1308049,57	мз347	460524,44	1308037,08	по меже между пашней и кормовыми угодьями».
мз347	460524,44	1308037,08	мз925	461054,78	1308013,27	

Статья 2

Настоящий Закон вступает в силу со дня его официального опубликования.

Губернатор Алтайского края

г. Барнаул
8 июня 2026 года
№ 56-ЗС



В.П. Томенко