



Правовое управление правительства Воронежской области	
ЗАРЕГИСТРИРОВАНО	
« 30 »	01 2025 г.
Регистрационный номер № 28	

**Управление по охране объектов культурного наследия
Воронежской области**

П Р И К А З

13 января 2025 г.

№ 71-01-05/3

Воронеж

**О внесении изменений в приказ управления по охране объектов
культурного наследия Воронежской области
от 12.11.2019 № 71-01-07/288**

В соответствии с пунктом 3 статьи 34.1 Федерального закона от 25.06.2002 № 73-ФЗ «Об объектах культурного наследия (памятниках истории и культуры) народов Российской Федерации», Законом Воронежской области от 05.05.2015 № 46-ОЗ «Об особенностях правового регулирования отношений, связанных с сохранением, использованием, популяризацией и государственной охраной объектов культурного наследия на территории Воронежской области», Положением об управлении по охране объектов культурного наследия Воронежской области, утвержденным постановлением Правительства Воронежской области от 13.04.2015 № 275, в связи с утверждением границ территории объекта культурного наследия и приведения в соответствие с действующим законодательством нормативного правового акта

п р и к а з ы в а ю:

1. Внести в графическое описание местоположения границ (с перечнем координат характерных точек этих границ) защитных зон объектов культурного наследия, расположенных на территории Воронежской области, утвержденное приказом управления по охране объектов культурного

наследия Воронежской области от 12.11.2019 № 71-01-07/288 «Об утверждении графического описания местоположения границ (с перечнем координат характерных точек этих границ) защитных зон объектов культурного наследия, расположенных на территории Воронежской области» (в редакции приказов управления по охране объектов культурного наследия Воронежской области от 23.06.2020 № 71-01-07/419, от 24.08.2020 № 71-01-07/458, от 06.04.2021 № 71-01-07/123, от 25.08.2021 № 71-01-07/342, от 24.01.2022 № 71-01-07/31, от 06.06.2022 № 71-01-07/236, от 21.09.2022 № 71-01-07/385, от 07.07.2023 № 71-01-07/318, от 20.07.2023 № 71-01-07/341, от 16.04.2024 № 71-01-07/211, от 05.09.2024 № 71-01-07/424, от 21.10.2024 № 71-01-07/465, от 14.11.2024 № 71-01-07/551), следующие изменения:





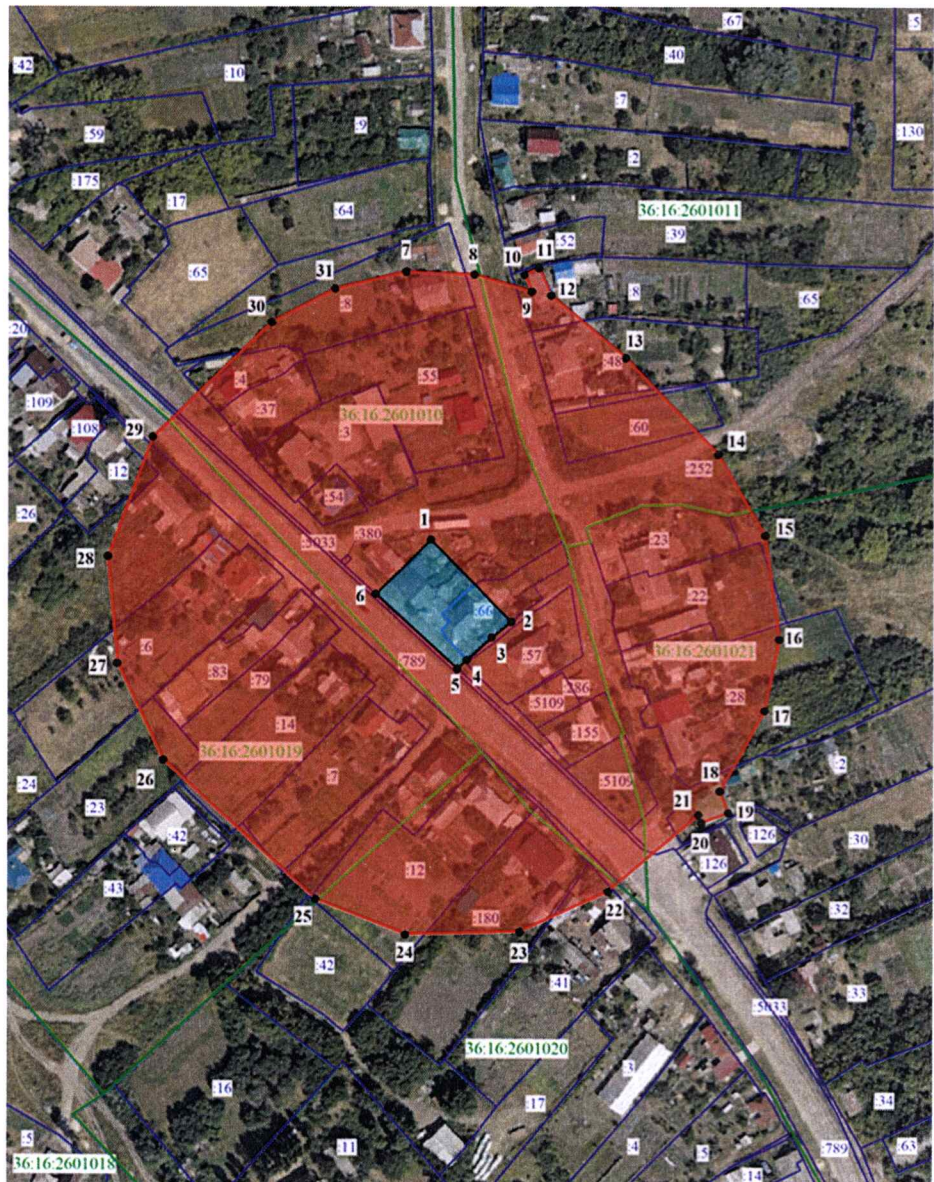

1.1. Пункт 28 изложить в новой редакции:

«28. Объект культурного наследия регионального значения «Кредитный дом», Воронежская область, Новоусманский район, с. Рождественская Хава, ул. Советская (уточненный адрес: Воронежская область, Новоусманский район, с. Рождественская Хава, ул. Советская, 27)

28.1 Графическое описание местоположения границ защитной зоны



Условные обозначения:

- | | |
|--|---|
|  | - защитная зона |
|  | - территория объекта культурного наследия |
|  1, 2 | - характерная точка границ защитной зоны |
|  :66 | - кадастровый номер земельного участка |
|  | - граница земельного участка, включенная в ЕГРН |
|  | - граница кадастрового квартала |

28.2 Перечень координат характерных точек границ защитной зоны

Номер характерной точки	Координаты характерных точек в местной системе координат, м	
	Система координат МСК-36	
	X	Y
Внутренний контур		
1	513285,12	1334338,82
2	513254,44	1334369,24
3	513248,65	1334361,94
4	513240,10	1334352,41
5	513236,83	1334348,91
6	513264,78	1334318,30
1	513285,12	1334338,82
Внешний контур		
7	513385,64	1334329,58
8	513384,61	1334355,13
9	513378,33	1334376,69
10	513384,60	1334373,96
11	513387,00	1334379,34
12	513376,83	1334383,89
13	513353,48	1334411,95
14	513317,52	1334446,96
15	513287,10	1334464,69
16	513248,30	1334469,99
17	513221,56	1334464,52
18	513191,33	1334447,80
19	513183,20	1334450,87
20	513179,44	1334440,91
21	513182,43	1334439,78
22	513153,63	1334405,63
23	513138,38	1334372,50
24	513137,22	1334329,48
25	513150,36	1334295,92
26	513202,33	1334238,71
27	513238,41	1334221,46
28	513278,58	1334217,89
29	513323,60	1334234,51
30	513366,72	1334279,31
31	513379,31	1334302,92

7	513385,64	1334329,58
---	-----------	------------

».



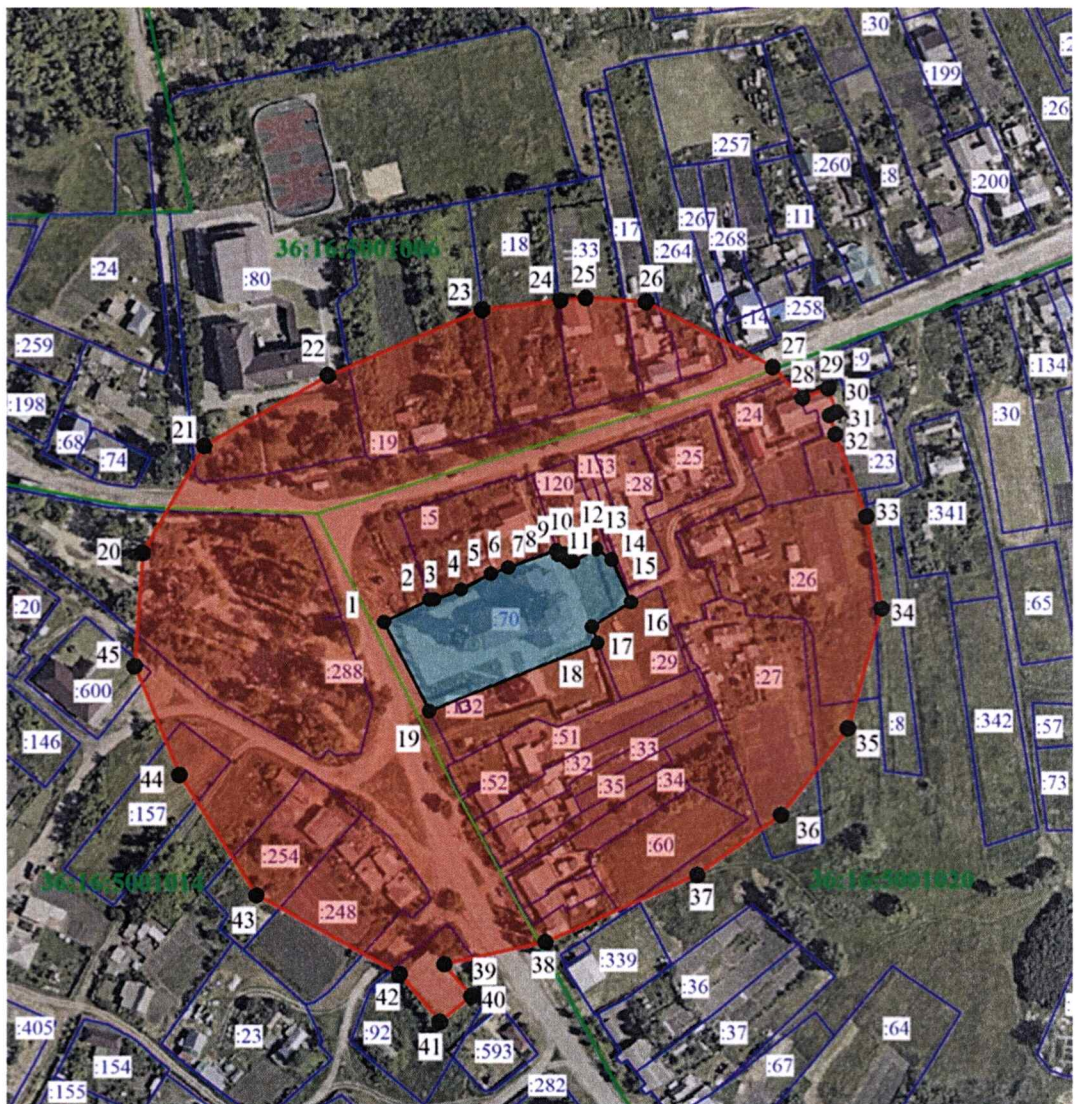

1.2. Пункт 32 изложить в новой редакции:

«32. Объект культурного наследия регионального значения «Церковь Михаила Архангела», Воронежская область, Новоусманский район, с. Рыкань, ул. Школьная, 12а

32.1. Графическое описание местоположения границ защитной зоны



Условные обозначения:

- | | |
|---|---|
|  | - защитная зона |
|  | - территория объекта культурного наследия |
| • 1, 2 | - характерная точка границ защитной зоны |
| :70 | - кадастровый номер земельного участка |
|  | - граница земельного участка, включенная в ЕГРН |
|  | - граница кадастрового квартала |

32.2. Перечень координат характерных точек границ защитной зоны

Номер характерной точки	Координаты характерных точек в местной системе координат, м	
	Система координат МСК-36	
	X	Y
Внутренний контур		
1	508828,09	1324177,76
2	508837,01	1324195,68
3	508837,11	1324197,53
4	508841,06	1324208,40
5	508847,25	1324220,09
6	508849,73	1324227,06
7	508856,52	1324246,20
8	508854,59	1324246,72
9	508855,23	1324249,55
10	508853,23	1324250,20
11	508852,84	1324251,60
12	508851,89	1324251,90
13	508852,17	1324252,79
14	508857,06	1324262,17
15	508852,85	1324268,30
16	508836,13	1324276,01
17	508826,31	1324260,30
18	508819,89	1324262,82
19	508792,75	1324195,63
1	508828,09	1324177,76
Внешний контур		
20	508855,17	1324081,50
21	508897,91	1324106,17
22	508925,99	1324155,63
23	508952,08	1324216,72
24	508955,70	1324247,99
25	508956,72	1324257,90
26	508955,08	1324281,98

27	508929,45	1324332,58
28	508917,21	1324344,43
29	508921,01	1324354,72
30	508911,52	1324357,92
31	508910,22	1324355,32
32	508902,82	1324357,62
33	508870,16	1324369,94
34	508833,64	1324375,98
35	508786,13	1324362,61
36	508751,73	1324335,93
37	508727,75	1324302,36
38	508700,97	1324241,80
39	508692,07	1324201,73
40	508679,58	1324212,52
41	508669,29	1324199,83
42	508688,18	1324184,04
43	508719,35	1324126,88
44	508767,12	1324096,30
45	508810,29	1324078,32
20	508855,17	1324081,50





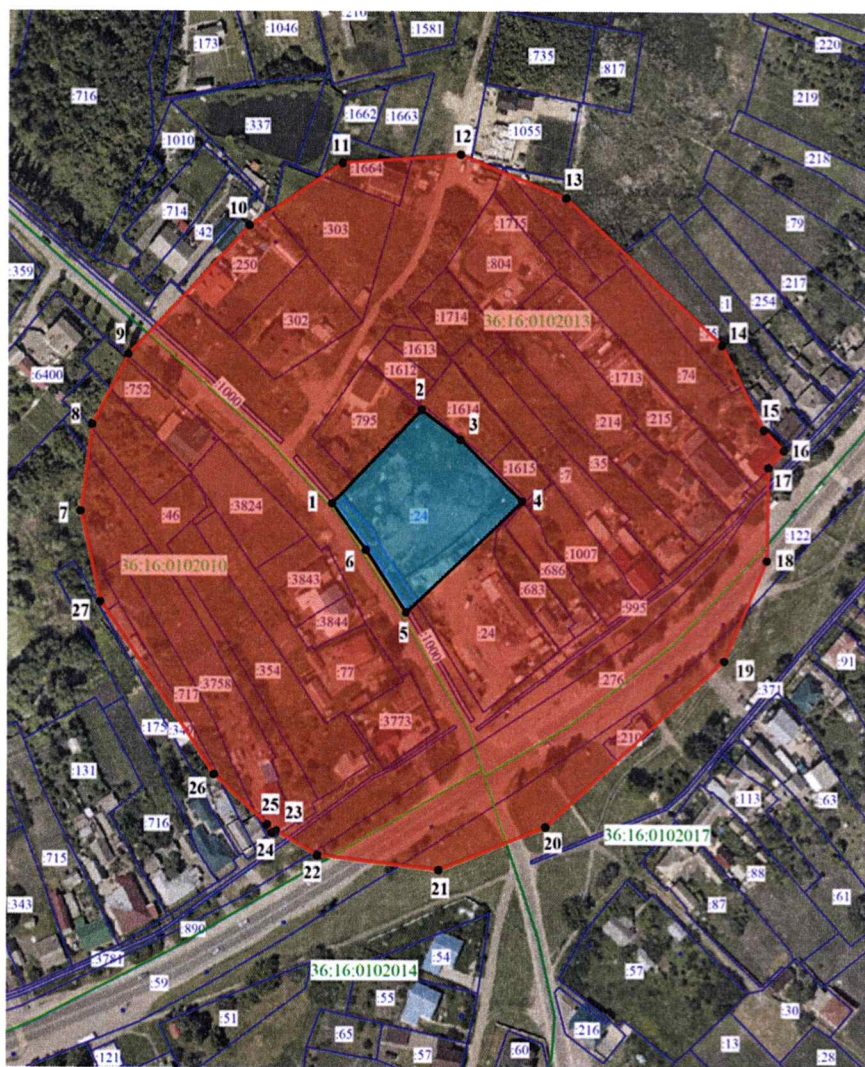

1.3. Дополнить новым пунктом 37 следующего содержания:

«37. Объект культурного наследия регионального значения «Паровая мельница Струкова», Воронежская область, Новоусманский район, с. Новая Усмань, ул. Ленина

37.1 Графическое описание местоположения границ защитной зоны



Условные обозначения:

-  - защитная зона
-  - территория объекта культурного наследия
-  1, 2 - характерная точка границ защитной зоны
-  :24 - кадастровый номер земельного участка
-  - граница земельного участка, включенная в ЕГРН
-  - граница кадастрового квартала

37.2 Перечень координат характерных точек границ защитной зоны

Номер характерной точки	Координаты характерных точек в местной системе координат Система координат МСК-36 (зона 1)	
	X	Y
Внутренний контур		
1	508290,37	1313013,20
2	508327,16	1313049,07
3	508315,45	1313064,93
4	508291,29	1313089,98
5	508247,48	1313043,11
6	508272,05	1313026,96
1	508290,37	1313013,20
Внешний контур		
7	508286,99	1312911,72
8	508321,06	1312916,22
9	508348,51	1312930,70
10	508399,34	1312979,72
11	508423,99	1313017,05
12	508427,29	1313064,76
13	508410,18	1313107,38
14	508352,87	1313170,70
15	508319,70	1313187,73
16	508311,67	1313195,96
17	508305,08	1313189,68
18	508268,39	1313189,15
19	508228,81	1313171,97
20	508163,32	1313099,69
21	508146,40	1313056,51
22	508152,10	1313007,60
23	508161,65	1312991,13
24	508160,74	1312989,44
25	508164,10	1312987,50
26	508183,69	1312965,98
27	508251,28	1312919,67
7	508286,99	1312911,72

».

2. Контроль за исполнением настоящего приказа оставляю за собой.

Заместитель руководителя управления

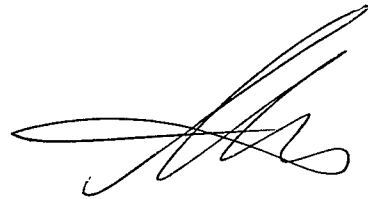
A stylized handwritten signature in black ink, consisting of several fluid, overlapping loops and strokes.

М.М. Ивкович