



Правовое управление правительства  
Воронежской области

**ЗАРЕГИСТРИРОВАНО**

« 03 » 02 2025.

Регистрационный номер № 36

**МИНИСТЕРСТВО  
АРХИТЕКТУРЫ И ГРАДОСТРОИТЕЛЬСТВА  
ВОРОНЕЖСКОЙ ОБЛАСТИ**

**ПРИКАЗ**

23.01.2025

№ 45-01-04/19

г. Воронеж

**О внесении изменений в правила землепользования и застройки  
Новогремяченского сельского поселения Хохольского муниципального  
района Воронежской области**

В соответствии с Градостроительным кодексом Российской Федерации, Федеральными законами от 06.10.2003 № 131-ФЗ «Об общих принципах организации местного самоуправления в Российской Федерации», от 04.08.2023 № 438-ФЗ «О внесении изменений в Градостроительный кодекс Российской Федерации и отдельные законодательные акты Российской Федерации», законами Воронежской области от 07.07.2006 № 61-ОЗ «О регулировании градостроительной деятельности в Воронежской области», от 20.12.2018 № 173-ОЗ «О перераспределении полномочий по утверждению правил землепользования и застройки между органами местного самоуправления поселений Воронежской области, городского округа город Нововоронеж, Борисоглебского городского округа и исполнительными органами государственной власти Воронежской области», постановлениями Правительства Воронежской области от 31.12.2014 № 1240 «Об утверждении Положения о министерстве архитектуры и градостроительства Воронежской области», от 19.10.2022 № 753 «Об определении случаев принятия решений по вопросам градостроительной деятельности без проведения общественных обсуждений или публичных

слушаний», на основании приказов министерства архитектуры и градостроительства Воронежской области от 06.09.2024 № 45-01-04/344 «О подготовке проекта о внесении изменений в правила землепользования и застройки Новогремяченского сельского поселения Хохольского муниципального района Воронежской области», от 04.10.2024 № 45-01-04/417 «О подготовке проектов о внесении изменений в правила землепользования и застройки Архангельского сельского поселения, Новогремяченского сельского поселения и Староникольского сельского поселения Хохольского муниципального района Воронежской области», уведомления филиала ППК «Роскадастр» по Воронежской области от 26.01.2024 № 12-0135з/24, с учетом заключения о результатах публичных слушаний от 18.11.2024

п р и к а з ы в а ю:

1. Внести в правила землепользования и застройки Новогремяченского сельского поселения Хохольского муниципального района Воронежской области, утвержденные приказом департамента архитектуры и градостроительства Воронежской области от 24.08.2020 № 45-01-04/634 «Об утверждении правил землепользования и застройки Новогремяченского сельского поселения Хохольского муниципального района Воронежской области» (в редакции приказов департамента архитектуры и градостроительства Воронежской области от 29.04.2022 № 45-01-04/412, от 06.06.2022 № 45-01-04/461, приказов министерства архитектуры и градостроительства Воронежской области от 27.12.2023 № 45-01-04/1326, от 29.01.2024 № 45-01-04/21) (далее – Правила) следующие изменения:

1.1. В пункте 17 части II Правил:

1.1.1. В подпункте 1 карту градостроительного зонирования территории Новогремяченского сельского поселения Хохольского муниципального района Воронежской области изложить в редакции согласно приложению № 1 к настоящему приказу.



| №<br>п/<br>п   | Код<br>ВРИ | Наименование<br>ВРИ                          | Предельные<br>(минимальные и (или)<br>максимальные)<br>размеры земельных<br>участков, в том числе<br>их площадь, м <sup>2</sup> |     | Максималь<br>ный<br>процент<br>застройки в<br>границах<br>земельного<br>участка | Предельное<br>количество<br>этажей или<br>предельная<br>высота<br>зданий,<br>строений,<br>сооружений | Минимальн<br>ые отступы<br>от границ<br>земельных<br>участков в<br>целях<br>определения<br>мест<br>допустимого<br>размещения<br>зданий,<br>строений,<br>сооружений,<br>за пределами<br>которых<br>запрещено<br>строительст<br>во зданий,<br>строений,<br>сооружений |
|--|------------|--|---|-----|---|--|---|
|  |            |  | min   | max |   |  |   |
| 1  | 2          | 3  | 4   | 5   | 6   | 7  | 8   |
| ОБЪЕКТОВ КАПИТАЛЬНОГО СТРОИТЕЛЬСТВА  |            |  |   |     |   |  |   |
| 1  | 1.12       | Пчеловодство                                 | не подлежат установлению  |     |   |  |   |
| 2  | 1.17       | Питомники                                    | не подлежат установлению  |     |   |  |   |
| 3  | 5.2        | Природно-<br>познавательный<br>туризм        | не подлежат установлению  |     |   |  |   |
| 4  | 11.1       | Общее<br>пользование<br>водными<br>объектами | не подлежат установлению  |     |   |  |   |
| 5  | 12.0.2     | Благоустройство<br>территории                | не подлежат установлению  |     |   |  |   |
| УСЛОВНО РАЗРЕШЕННЫЕ ВИДЫ ИСПОЛЬЗОВАНИЯ ЗЕМЕЛЬНЫХ УЧАСТКОВ И<br>ОБЪЕКТОВ КАПИТАЛЬНОГО СТРОИТЕЛЬСТВА |            |  |   |     |   |  |   |
| 6  | 2.4        | Передвижное<br>жилье                         | не подлежат установлению  |     |   |  | 3 метра   |
| 7  | 4.9.2      | Стоянка<br>транспортных<br>средств           | не подлежат установлению  |     |   |  |   |

Ограничения использования земельных участков и объектов капитального строительства в зонах с особыми условиями использования территории устанавливаются в соответствии с законодательством Российской Федерации. Перечень зон с особыми условиями использования территории и основания установления ограничений приведены в пункте 22 настоящих Правил.».

1.4. Таблицу пункта 22 части III Правил после строки 10 дополнить строкой 11 следующего содержания:

«

|    |   |   |
|----|---|---|
| 11 | Зона охраняемого военного объекта, охранный зона военного объекта, запретные и специальные зоны, устанавливаемые в связи с размещением указанных объектов | Постановление Правительства Российской Федерации от 05.05.2014 № 405 «Об установлении запретных и иных зон с особыми условиями использования земель для обеспечения функционирования военных объектов Вооруженных Сил Российской Федерации, других войск, воинских формирований и органов, выполняющих задачи в области обороны страны» |
|----|---|---|

».

1.5. В приложении № 1 к Правилам:

1.5.1. Графическое описание местоположения границ зоны застройки индивидуальными жилыми домами села Новогремяченское - Ж1/1 изложить в редакции согласно приложению № 3 к настоящему приказу.

1.5.2. Графическое описание местоположения границ общественно-деловой зоны села Новогремяченское - ОД/1 изложить в редакции согласно приложению № 4 к настоящему приказу.

1.5.3. Графическое описание местоположения границ производственной зоны села Новогремяченское - П1/1 изложить в редакции согласно приложению № 5 к настоящему приказу.

1.6. После описания местоположения границ зоны сельскохозяйственного производства за границами населенного пункта - СХ2 приложения № 2 к Правилам дополнить графическим описанием местоположения границ зоны рекреационного назначения - объектов отдыха за границами населенного пункта - Р1 согласно приложению № 6 к настоящему приказу.

2. Контроль исполнения настоящего приказа оставляю за собой.

Заместитель министра архитектуры и градостроительства Воронежской области –  
начальник отдела территориального  
планирования министерства архитектуры и  
градостроительства Воронежской области



С.М. Беляева





## ПРАВИЛА ЗЕМЛЕПОЛЬЗОВАНИЯ И ЗАСТРОЙКИ Карта градостроительного зонирования территории

Новогремячнского сельского поселения Хохольского муниципального района Воронежской области

### УСЛОВНЫЕ ОБОЗНАЧЕНИЯ

#### Территориальные границы

- Граница сельского поселения
- Граница населенного пункта

#### Территории, для которых градостроительные регламенты не устанавливаются

- Сельскохозяйственные угодья в составе земель сельскохозяйственного назначения
- Земли лесного фонда
- Земли, покрытые поверхностными водами

#### Территориальные зоны

- Ж1/1** Зона застройки индивидуальными жилыми домами села Новогремячское
- Ж2/1** Зона застройки малоэтажными многоквартирными жилыми домами села Новогремячское
- Ж3/1** Зона многофункциональной жилой застройки села Новогремячское
- ОД/1** Общественно-деловая зона села Новогремячское
- П1/1** Производственная зона села Новогремячское
- ИТ1/1** Зона улиц, дорог, инженерной и транспортной инфраструктуры села Новогремячское
- ИТ1** Зона улиц, дорог, инженерной и транспортной инфраструктуры за границами населенного пункта
- СХ1/1** Зона сельскохозяйственного использования в границах населенного пункта села Новогремячское
- СХ2/1** Зона сельскохозяйственного производства села Новогремячское
- СХ2** Зона сельскохозяйственного производства за границами населенного пункта
- Р1** Зона рекреационного назначения - объектов отдыха за границами населенного пункта
- Р** Зона ритуальных объектов за границами населенного пункта
- СО1** Зона садоводства и огородничества за границами населенного пункта

#### Объекты транспортной инфраструктуры

- Улично-дорожная сеть населенного пункта

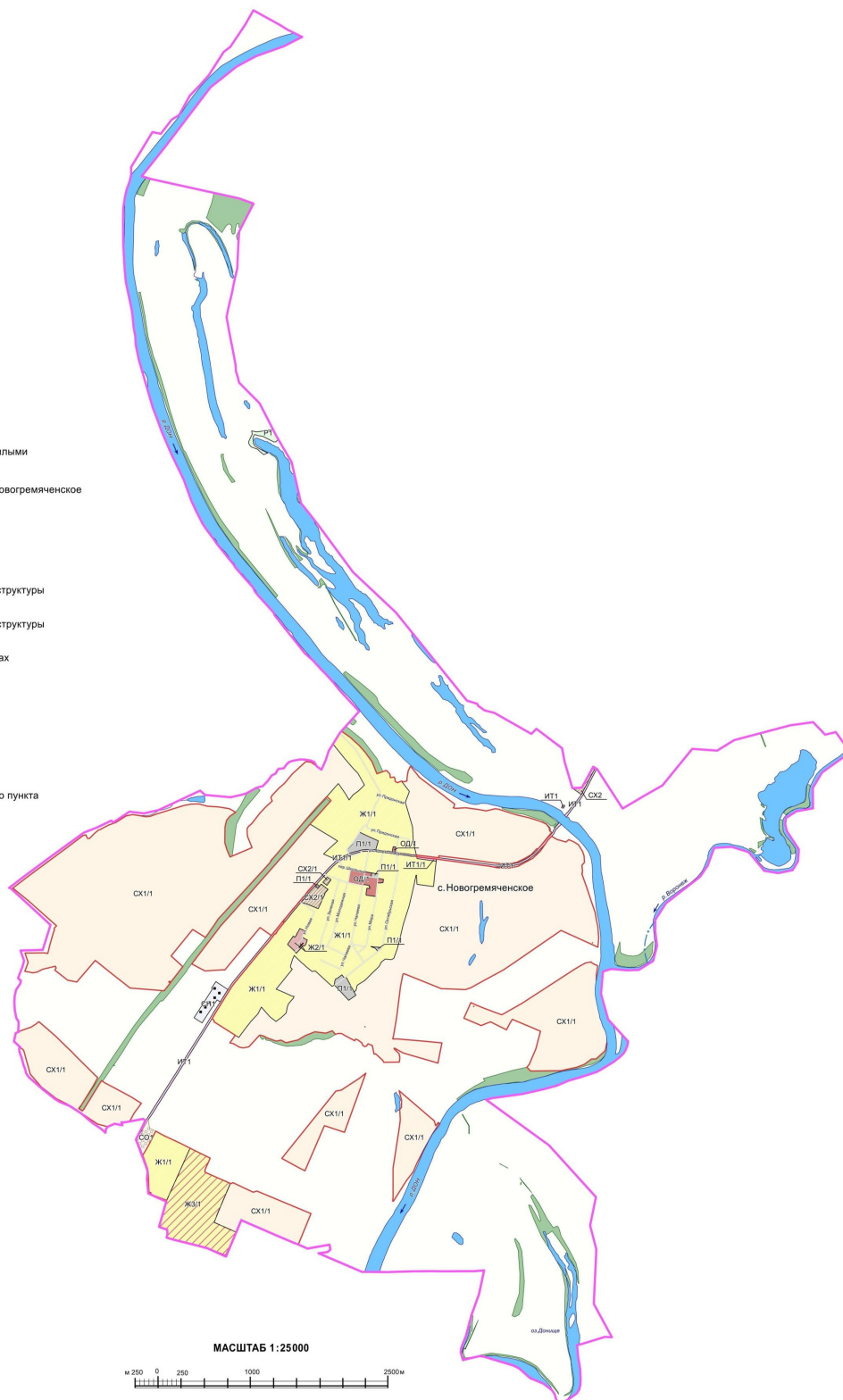

МАСШТАБ 1:25000

0 250 500 1000 2000 м





## ПРАВИЛА ЗЕМЛЕПОЛЬЗОВАНИЯ И ЗАСТРОЙКИ

### Карта градостроительного зонирования с отображением зон с особыми условиями использования территории

Новогеоргиевского сельского поселения Хохольского муниципального района Воронежской области

#### УСЛОВНЫЕ ОБОЗНАЧЕНИЯ

##### Виды территориальных зон

- Зона застройки индивидуальными жилыми домами
- Зона застройки малоэтажными многоквартирными жилыми домами
- Зона multifunctional residential development
- Общественно-деловая зона
- Производственная зона
- Зона улиц, дорог, инженерной и транспортной инфраструктуры
- Зона сельскохозяйственного использования в границах населенного пункта
- Зона сельскохозяйственного производства
- Зона рекреационного назначения - объектов отдыха
- Зона ритуальных объектов
- Зона садоводства и огородничества

##### Зоны с особыми условиями использования территории

- Водоохранная зона
- Прибрежная защитная полоса
- Зоны затопления и подтопления
- Установленная санитарно-защитная зона
- Ориентировочная (нормативная) санитарно-защитная зона
- Охранная зона объектов электроэнергетики
- Охранная зона трубопроводов
- Охранная зона линий и сооружений связи
- Зона минимальных расстояний до магистральных или промышленных трубопроводов
- Зоны санитарной охраны источников питьевого и хозяйственно-бытового водоснабжения
  - первый пояс
  - третий пояс
- зона охраняемого военного объекта, охранная зона военного объекта, запретные и специальные зоны, устанавливаемые в связи с размещением указанных объектов

##### Территориальные границы

- Граница сельского поселения
- Граница населенного пункта

##### Территории, для которых градостроительные регламенты не устанавливаются

- Сельскохозяйственные угодья в составе земель сельскохозяйственного назначения
- Земли лесного фонда
- Земли, покрытые поверхностными водами

##### Приаэродромная территория

- ПОДЗОНА №6 приаэродромной территории аэродрома Воронеж (Придача)

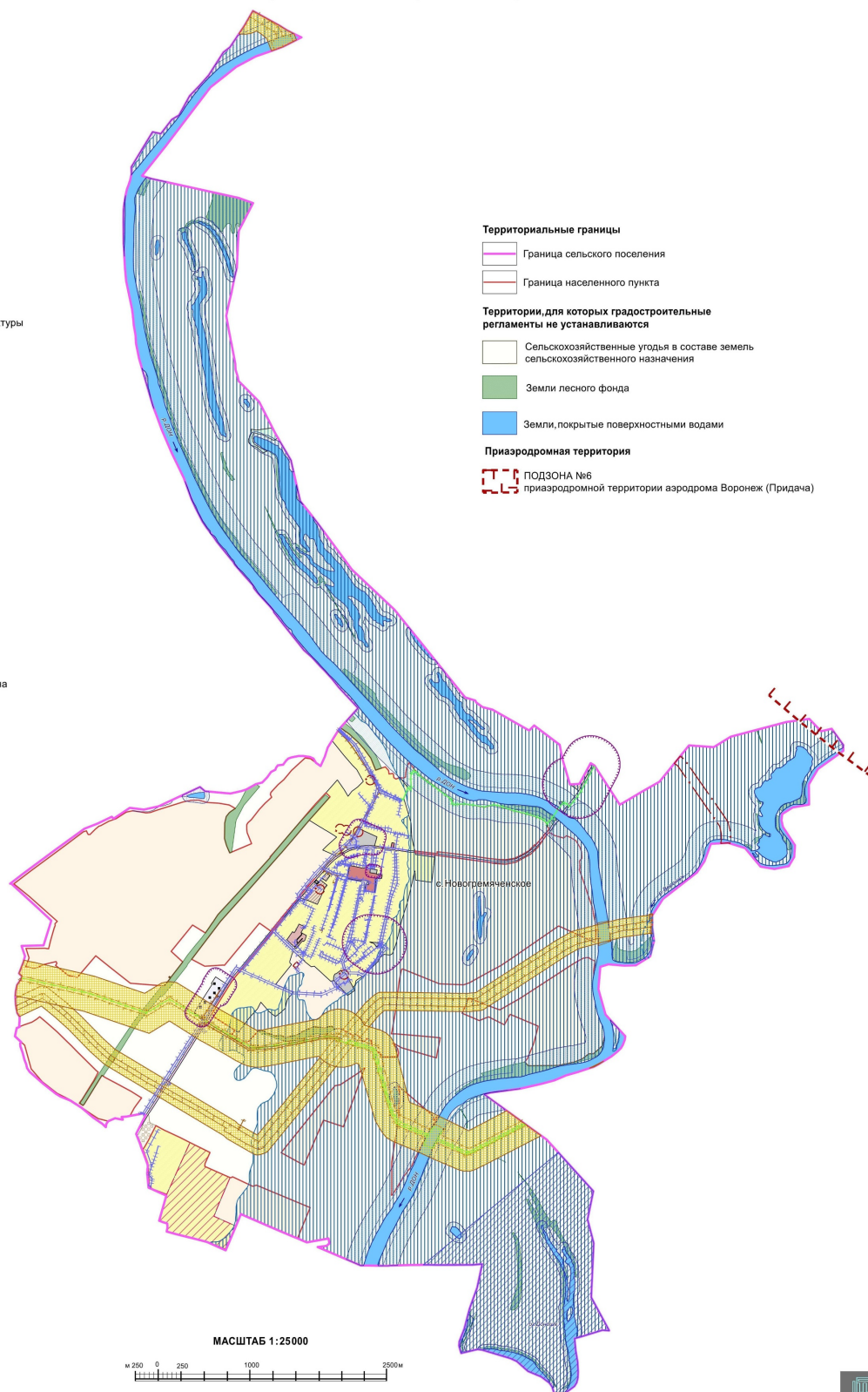

МАСШТАБ 1:25000

0 250 1000 2500 м



Приложение № 3  
к приказу министерства архитектуры и  
градостроительства Воронежской области  
от 23.01.2025 № 45-01-04/19

«ГРАФИЧЕСКОЕ ОПИСАНИЕ

местоположения границ

Зона застройки индивидуальными жилыми домами села Новогремяченское - Ж1/1

(наименование объекта, местоположение границ которого описано  
(далее - объект)

Раздел 1

| Сведения об объекте |   |  |
|---------------------|---|--|
|                     |   |  |
| №<br>п/п            | Характеристики объекта  | Описание характеристик   |
| 1                   | 2   | 3  |
| 1                   | Местоположение объекта  | Воронежская область, Хохольский<br>муниципальный район,<br>Новогремяченское сельское поселение,<br>село Новогремяченское |
| 2                   | Площадь объекта $\pm$<br>величина погрешности определения<br>площади ( $P \pm \text{Дельта } P$ ) | -  |
| 3                   | Иные характеристики объекта   | -  |



## Раздел 2

| Сведения о местоположении границ объекта                        |               |   |   |   |   |
|---|---------------|---|---|---|---|
| 1. Система координат: -   |               |   |   |   |   |
| 2. Сведения о характерных точках границ объекта                 |               |   |   |   |   |
| Обозначение<br>характерных<br>точек границ                      | Координаты, м |   | Метод определения<br>координат характерной<br>точки | Средняя<br>квадратическая<br>погрешность<br>положения<br>характерной<br>точки (Mt), м | Описание<br>обозначения<br>точки на<br>местности<br>(при наличии) |
|   | X             | Y |   |   |   |
| 1   | 2             | 3 | 4   | 5   | 6   |
| -   | -             | - | -   | -   | -   |
| 3. Сведения о характерных точках части (частей) границы объекта |               |   |   |   |   |
| Обозначение<br>характерных<br>точек части<br>границы            | Координаты, м |   | Метод определения<br>координат характерной<br>точки | Средняя<br>квадратическая<br>погрешность<br>положения<br>характерной<br>точки (Mt), м | Описание<br>обозначения<br>точки на<br>местности<br>(при наличии) |
|   | X             | Y |   |   |   |
| 1   | 2             | 3 | 4   | 5   | 6   |
| Часть №   |               |   |   |   |   |
| -   | -             | - | -   | -   | -   |

## Раздел 3

| Сведения о местоположении измененных (уточненных) границ объекта |                               |            |   |            |  |  |   |
|--|-------------------------------|------------|---|------------|--|--|---|
| 1. Система координат: МСК - 36, зона 1                           |                               |            |   |            |  |  |   |
| 2. Сведения о характерных точках границ объекта                  |                               |            |   |            |  |  |   |
| Обозначение<br>характерных<br>точек<br>границ                    | Существующие<br>координаты, м |            | Измененные<br>(уточненные)<br>координаты, м |            | Метод<br>определения<br>координат<br>характерной точки | Средняя<br>квадратиче-<br>ская<br>погрешнос-<br>ть<br>положения<br>характерно-<br>й точки<br>(Mt), м | Описание<br>обозначен-<br>ия точки<br>на<br>местности<br>(при<br>наличии) |
|  | X                             | Y          | X   | Y          |  |  |   |
| 1  | 2                             | 3          | 4   | 5          | 6  | 7  | 8   |
| 1  | 500480.33                     | 1288938.80 | -   | -          | Картометрический                                       | 5.00   | -   |
| 2  | 500604.28                     | 1289015.46 | -   | -          | Картометрический                                       | 5.00   | -   |
| 3  | -                             | -          | 500620.96                                   | 1289030.50 | Картометрический                                       | 5.00   | -   |
| 4  | 500620.88                     | 1289030.59 | -   | -          | Картометрический                                       | 5.00   | -   |
| 5  | 500552.40                     | 1289126.83 | -   | -          | Картометрический                                       | 5.00   | -   |
| 6  | 500535.32                     | 1289145.09 | -   | -          | Картометрический                                       | 5.00   | -   |
| 7  | 500518.24                     | 1289163.35 | -   | -          | Картометрический                                       | 5.00   | -   |
| 8  | 500501.16                     | 1289181.60 | -   | -          | Картометрический                                       | 5.00   | -   |
| 9  | 500484.09                     | 1289199.86 | -   | -          | Картометрический                                       | 5.00   | -   |
| 10   | 500462.83                     | 1289223.69 | -   | -          | Картометрический                                       | 5.00   | -   |
| 11   | 500390.72                     | 1289286.79 | -   | -          | Картометрический                                       | 5.00   | -   |
| 12   | 500287.36                     | 1289363.72 | -   | -          | Картометрический                                       | 5.00   | -   |
| 13   | 500155.73                     | 1289416.35 | -   | -          | Картометрический                                       | 1.00   | -   |
| 14   | 500180.89                     | 1289483.32 | -   | -          | Картометрический                                       | 1.00   | -   |
| 15   | 500191.80                     | 1289521.85 | -   | -          | Картометрический                                       | 1.00   | -   |
| 16   | 500155.97                     | 1289553.28 | -   | -          | Картометрический                                       | 1.00   | -   |
| 17   | 500150.53                     | 1289558.05 | -   | -          | Картометрический                                       | 1.00   | -   |
| 18   | 500113.77                     | 1289563.43 | -   | -          | Картометрический                                       | 1.00   | -   |
| 19   | 500121.54                     | 1289603.24 | -   | -          | Картометрический                                       | 1.00   | -   |
| 20   | 500109.58                     | 1289611.12 | -   | -          | Картометрический                                       | 1.00   | -   |
| 21   | 500075.06                     | 1289615.24 | -   | -          | Картометрический                                       | 1.00   | -   |
| 22   | 500058.23                     | 1289639.03 | -   | -          | Картометрический                                       | 1.00   | -   |
| 23   | 500075.22                     | 1289680.94 | -   | -          | Картометрический                                       | 1.00   | -   |
| 24   | 500064.93                     | 1289691.58 | -   | -          | Картометрический                                       | 1.00   | -   |
| 25   | 499964.44                     | 1289771.07 | -   | -          | Картометрический                                       | 1.00   | -   |
| 26   | 499960.19                     | 1289769.05 | -   | -          | Картометрический                                       | 1.00   | -   |
| 27   | 499952.98                     | 1289766.33 | -   | -          | Картометрический                                       | 1.00   | -   |
| 28   | 499846.26                     | 1289725.05 | -   | -          | Картометрический                                       | 1.00   | -   |
| 29   | 499577.98                     | 1289804.28 | -   | -          | Картометрический                                       | 1.00   | -   |
| 30   | 499412.15                     | 1289812.03 | -   | -          | Картометрический                                       | 1.00   | -   |
| 31   | 499272.13                     | 1289845.45 | -   | -          | Картометрический                                       | 1.00   | -   |
| 32   | 499274.34                     | 1289816.18 | -   | -          | Картометрический                                       | 1.00   | -   |
| 33   | 499274.43                     | 1289795.91 | -   | -          | Картометрический                                       | 1.00   | -   |

| 1  | 2         | 3          | 4         | 5          | 6                | 7    | 8 |
|----|-----------|------------|-----------|------------|------------------|------|---|
| 34 | 499281.95 | 1289756.55 | -         | -          | Картометрический | 1.00 | - |
| 35 | 499285.82 | 1289719.01 | -         | -          | Картометрический | 1.00 | - |
| 36 | 499295.17 | 1289663.77 | -         | -          | Картометрический | 1.00 | - |
| 37 | 499299.11 | 1289636.74 | -         | -          | Картометрический | 1.00 | - |
| 38 | 499301.84 | 1289631.04 | -         | -          | Картометрический | 1.00 | - |
| 39 | 499302.86 | 1289623.39 | -         | -          | Картометрический | 1.00 | - |
| 40 | 499301.16 | 1289617.69 | -         | -          | Картометрический | 1.00 | - |
| 41 | 499331.15 | 1289619.05 | -         | -          | Картометрический | 1.00 | - |
| 42 | 499357.95 | 1289622.70 | -         | -          | Картометрический | 1.00 | - |
| 43 | 499362.63 | 1289594.31 | -         | -          | Картометрический | 1.00 | - |
| 44 | 499336.62 | 1289588.66 | -         | -          | Картометрический | 1.00 | - |
| 45 | 499306.96 | 1289582.19 | -         | -          | Картометрический | 1.00 | - |
| 46 | 499305.77 | 1289581.93 | -         | -          | Картометрический | 1.00 | - |
| 47 | 499307.38 | 1289569.48 | -         | -          | Картометрический | 1.00 | - |
| 48 | 499311.06 | 1289539.88 | -         | -          | Картометрический | 1.00 | - |
| 49 | 499311.77 | 1289533.04 | -         | -          | Картометрический | 1.00 | - |
| 50 | 499313.89 | 1289515.48 | -         | -          | Картометрический | 1.00 | - |
| 51 | 499319.02 | 1289472.73 | -         | -          | Картометрический | 1.00 | - |
| 52 | 499319.36 | 1289467.00 | -         | -          | Картометрический | 1.00 | - |
| 53 | 499320.18 | 1289462.48 | -         | -          | Картометрический | 1.00 | - |
| 54 | 499322.81 | 1289448.05 | -         | -          | Картометрический | 1.00 | - |
| 55 | 499326.71 | 1289416.25 | -         | -          | Картометрический | 1.00 | - |
| 56 | -         | -          | 499328.51 | 1289403.23 | Картометрический | 1.00 | - |
| 57 | -         | -          | 499426.53 | 1289431.28 | Аналитический    | 0.10 | - |
| 58 | -         | -          | 499487.60 | 1289296.08 | Аналитический    | 0.10 | - |
| 59 | -         | -          | 499514.58 | 1289238.33 | Аналитический    | 0.10 | - |
| 60 | -         | -          | 499518.65 | 1289229.38 | Аналитический    | 0.10 | - |
| 61 | -         | -          | 499486.90 | 1289207.94 | Картометрический | 1.00 | - |
| 62 | 499441.50 | 1289180.70 | -         | -          | Картометрический | 1.00 | - |
| 63 | 499410.09 | 1289163.50 | -         | -          | Картометрический | 1.00 | - |
| 64 | 499384.82 | 1289142.71 | -         | -          | Картометрический | 1.00 | - |
| 65 | 499335.29 | 1289097.24 | -         | -          | Картометрический | 1.00 | - |
| 66 | 499322.78 | 1289093.02 | -         | -          | Картометрический | 1.00 | - |
| 67 | 499289.20 | 1289109.95 | -         | -          | Картометрический | 1.00 | - |
| 68 | 499285.93 | 1289111.54 | -         | -          | Картометрический | 1.00 | - |
| 69 | 499284.63 | 1289108.41 | -         | -          | Картометрический | 1.00 | - |
| 70 | 499251.61 | 1289046.52 | -         | -          | Картометрический | 1.00 | - |
| 71 | 499248.90 | 1289042.16 | -         | -          | Картометрический | 1.00 | - |
| 72 | 499225.12 | 1289004.02 | -         | -          | Картометрический | 5.00 | - |
| 73 | 499215.26 | 1288990.24 | -         | -          | Картометрический | 5.00 | - |
| 74 | 499282.97 | 1288837.59 | -         | -          | Картометрический | 5.00 | - |
| 75 | 499323.66 | 1288876.32 | -         | -          | Картометрический | 5.00 | - |
| 76 | 499329.64 | 1288882.87 | -         | -          | Картометрический | 5.00 | - |
| 77 | 499423.99 | 1288990.00 | -         | -          | Картометрический | 5.00 | - |
| 78 | 499442.84 | 1288959.30 | -         | -          | Картометрический | 5.00 | - |
| 79 | 499463.77 | 1288925.21 | -         | -          | Картометрический | 5.00 | - |
| 80 | 499484.70 | 1288891.12 | -         | -          | Картометрический | 5.00 | - |
| 81 | 499505.62 | 1288857.04 | -         | -          | Картометрический | 5.00 | - |

| 1   | 2         | 3          | 4 | 5 | 6                | 7    | 8 |
|-----|-----------|------------|---|---|------------------|------|---|
| 82  | 499526.55 | 1288822.95 | - | - | Картометрический | 5.00 | - |
| 83  | 499537.02 | 1288805.90 | - | - | Картометрический | 5.00 | - |
| 84  | 499547.48 | 1288788.86 | - | - | Картометрический | 5.00 | - |
| 85  | 499568.41 | 1288754.77 | - | - | Картометрический | 5.00 | - |
| 86  | 499589.34 | 1288720.68 | - | - | Картометрический | 5.00 | - |
| 87  | 499608.77 | 1288689.03 | - | - | Картометрический | 5.00 | - |
| 88  | 499865.27 | 1288917.62 | - | - | Картометрический | 5.00 | - |
| 89  | 499882.84 | 1288898.01 | - | - | Картометрический | 5.00 | - |
| 90  | 499904.37 | 1288873.99 | - | - | Картометрический | 5.00 | - |
| 91  | 499907.34 | 1288870.69 | - | - | Картометрический | 5.00 | - |
| 92  | 499923.89 | 1288886.00 | - | - | Картометрический | 5.00 | - |
| 93  | 500048.74 | 1288995.01 | - | - | Картометрический | 5.00 | - |
| 94  | 500047.17 | 1288999.31 | - | - | Картометрический | 1.00 | - |
| 95  | 500018.37 | 1289019.61 | - | - | Картометрический | 1.00 | - |
| 96  | 499943.42 | 1289072.41 | - | - | Картометрический | 1.00 | - |
| 97  | 499920.78 | 1289085.26 | - | - | Картометрический | 1.00 | - |
| 98  | 499871.72 | 1289113.35 | - | - | Картометрический | 1.00 | - |
| 99  | 499926.66 | 1289157.26 | - | - | Картометрический | 1.00 | - |
| 100 | 499972.84 | 1289219.62 | - | - | Картометрический | 1.00 | - |
| 101 | 500034.10 | 1289280.38 | - | - | Картометрический | 5.00 | - |
| 102 | 500163.40 | 1289208.83 | - | - | Картометрический | 5.00 | - |
| 103 | 500210.54 | 1289162.52 | - | - | Картометрический | 5.53 | - |
| 104 | 500317.74 | 1289069.55 | - | - | Картометрический | 6.45 | - |
| 1   | 500480.33 | 1288938.80 | - | - | Картометрический | 5.00 | - |
|     |           |            |   |   |                  |      |   |
| 105 | 498956.21 | 1288762.69 | - | - | Картометрический | 1.00 | - |
| 106 | 498994.02 | 1288797.20 | - | - | Картометрический | 1.00 | - |
| 107 | 499044.88 | 1288842.26 | - | - | Картометрический | 1.00 | - |
| 108 | 499046.89 | 1288848.04 | - | - | Картометрический | 1.00 | - |
| 109 | 499060.03 | 1288858.56 | - | - | Картометрический | 1.00 | - |
| 110 | 499062.46 | 1288860.61 | - | - | Картометрический | 1.00 | - |
| 111 | 499067.39 | 1288860.59 | - | - | Картометрический | 1.00 | - |
| 112 | 499089.03 | 1288880.69 | - | - | Картометрический | 1.00 | - |
| 113 | 499128.55 | 1288917.39 | - | - | Картометрический | 1.00 | - |
| 114 | 499146.57 | 1288935.86 | - | - | Картометрический | 1.00 | - |
| 115 | 499168.28 | 1288958.47 | - | - | Картометрический | 1.00 | - |
| 116 | 499176.60 | 1288967.19 | - | - | Картометрический | 1.00 | - |
| 117 | 499202.92 | 1289001.11 | - | - | Картометрический | 1.00 | - |
| 118 | 499232.29 | 1289048.25 | - | - | Картометрический | 1.00 | - |
| 119 | 499241.31 | 1289061.74 | - | - | Картометрический | 1.00 | - |
| 120 | 499260.08 | 1289097.26 | - | - | Картометрический | 1.00 | - |
| 121 | 499269.27 | 1289117.30 | - | - | Картометрический | 1.00 | - |
| 122 | 499277.58 | 1289136.98 | - | - | Картометрический | 1.00 | - |
| 123 | 499283.30 | 1289153.20 | - | - | Картометрический | 1.00 | - |
| 124 | 499294.88 | 1289197.63 | - | - | Картометрический | 1.00 | - |
| 125 | 499298.62 | 1289214.31 | - | - | Картометрический | 1.00 | - |
| 126 | 499303.02 | 1289228.93 | - | - | Картометрический | 1.00 | - |
| 127 | 499306.24 | 1289239.66 | - | - | Картометрический | 1.00 | - |

| 1   | 2         | 3          | 4 | 5 | 6                | 7    | 8 |
|-----|-----------|------------|---|---|------------------|------|---|
| 128 | 499305.74 | 1289242.35 | - | - | Картометрический | 1.00 | - |
| 129 | 499306.13 | 1289247.44 | - | - | Картометрический | 1.00 | - |
| 130 | 499309.19 | 1289253.25 | - | - | Картометрический | 1.00 | - |
| 131 | 499312.75 | 1289282.67 | - | - | Картометрический | 1.00 | - |
| 132 | 499314.58 | 1289309.27 | - | - | Картометрический | 1.00 | - |
| 133 | 499312.46 | 1289314.55 | - | - | Картометрический | 1.00 | - |
| 134 | 499312.33 | 1289317.77 | - | - | Картометрический | 1.00 | - |
| 135 | 499312.62 | 1289336.16 | - | - | Картометрический | 1.00 | - |
| 136 | 499314.10 | 1289342.34 | - | - | Картометрический | 1.00 | - |
| 137 | 499313.41 | 1289368.71 | - | - | Картометрический | 1.00 | - |
| 138 | 499312.93 | 1289384.79 | - | - | Картометрический | 1.00 | - |
| 139 | 499309.71 | 1289414.85 | - | - | Картометрический | 1.00 | - |
| 140 | 499302.73 | 1289473.48 | - | - | Картометрический | 1.00 | - |
| 141 | 499301.17 | 1289476.82 | - | - | Картометрический | 1.00 | - |
| 142 | 499300.10 | 1289482.85 | - | - | Картометрический | 1.00 | - |
| 143 | 499300.43 | 1289487.74 | - | - | Картометрический | 1.00 | - |
| 144 | 499296.80 | 1289514.73 | - | - | Картометрический | 1.00 | - |
| 145 | 499287.57 | 1289591.55 | - | - | Картометрический | 1.00 | - |
| 146 | 499285.61 | 1289605.75 | - | - | Картометрический | 1.00 | - |
| 147 | 499280.30 | 1289608.67 | - | - | Картометрический | 1.00 | - |
| 148 | 499279.53 | 1289616.24 | - | - | Картометрический | 1.00 | - |
| 149 | 499283.92 | 1289620.35 | - | - | Картометрический | 1.00 | - |
| 150 | 499283.42 | 1289626.65 | - | - | Картометрический | 1.00 | - |
| 151 | 499281.87 | 1289627.55 | - | - | Картометрический | 1.00 | - |
| 152 | 499277.00 | 1289630.40 | - | - | Картометрический | 1.00 | - |
| 153 | 499275.82 | 1289644.07 | - | - | Картометрический | 1.00 | - |
| 154 | 499278.72 | 1289654.76 | - | - | Картометрический | 1.00 | - |
| 155 | 499270.42 | 1289716.68 | - | - | Картометрический | 1.00 | - |
| 156 | 499265.26 | 1289752.32 | - | - | Картометрический | 1.00 | - |
| 157 | 499257.57 | 1289796.48 | - | - | Картометрический | 1.00 | - |
| 158 | 499256.61 | 1289826.28 | - | - | Картометрический | 1.00 | - |
| 159 | 499257.19 | 1289837.85 | - | - | Картометрический | 1.00 | - |
| 160 | 499253.74 | 1289848.88 | - | - | Картометрический | 1.00 | - |
| 161 | 499253.21 | 1289853.02 | - | - | Картометрический | 1.00 | - |
| 162 | 499233.23 | 1289852.07 | - | - | Картометрический | 1.00 | - |
| 163 | 499204.56 | 1290062.12 | - | - | Аналитический    | 0.10 | - |
| 164 | 499179.71 | 1290059.43 | - | - | Аналитический    | 0.10 | - |
| 165 | 499154.85 | 1290056.74 | - | - | Аналитический    | 0.10 | - |
| 166 | 499130.00 | 1290054.04 | - | - | Аналитический    | 0.10 | - |
| 167 | 499105.14 | 1290051.35 | - | - | Аналитический    | 0.10 | - |
| 168 | 499080.29 | 1290048.66 | - | - | Аналитический    | 0.10 | - |
| 169 | 499055.43 | 1290045.97 | - | - | Аналитический    | 0.10 | - |
| 170 | 499030.58 | 1290043.28 | - | - | Аналитический    | 0.10 | - |
| 171 | 499005.72 | 1290040.59 | - | - | Аналитический    | 0.10 | - |
| 172 | 498980.87 | 1290037.89 | - | - | Аналитический    | 0.10 | - |
| 173 | 498956.01 | 1290035.20 | - | - | Аналитический    | 0.10 | - |
| 174 | 498932.91 | 1290032.70 | - | - | Картометрический | 5.00 | - |
| 175 | 498928.75 | 1290032.30 | - | - | Картометрический | 5.00 | - |



| 1   | 2         | 3          | 4 | 5 | 6                | 7    | 8 |
|-----|-----------|------------|---|---|------------------|------|---|
| 176 | 498930.89 | 1290010.86 | - | - | Картометрический | 5.00 | - |
| 177 | 498952.46 | 1289859.65 | - | - | Картометрический | 1.00 | - |
| 178 | 498954.14 | 1289853.62 | - | - | Картометрический | 1.00 | - |
| 179 | 499003.89 | 1289850.62 | - | - | Картометрический | 1.00 | - |
| 180 | 499035.24 | 1289848.97 | - | - | Картометрический | 1.00 | - |
| 181 | 499050.79 | 1289849.47 | - | - | Картометрический | 1.00 | - |
| 182 | 499052.51 | 1289842.96 | - | - | Картометрический | 1.00 | - |
| 183 | 498958.54 | 1289823.12 | - | - | Картометрический | 1.00 | - |
| 184 | 498821.21 | 1289790.77 | - | - | Картометрический | 1.00 | - |
| 185 | 498722.29 | 1289767.91 | - | - | Картометрический | 1.00 | - |
| 186 | 498513.66 | 1289702.56 | - | - | Картометрический | 1.00 | - |
| 187 | 498361.26 | 1289665.50 | - | - | Картометрический | 1.00 | - |
| 188 | 498254.06 | 1289639.14 | - | - | Картометрический | 1.00 | - |
| 189 | 498147.09 | 1289601.18 | - | - | Картометрический | 1.00 | - |
| 190 | 498132.71 | 1289575.96 | - | - | Картометрический | 1.00 | - |
| 191 | 498138.79 | 1289508.59 | - | - | Картометрический | 1.00 | - |
| 192 | 498108.36 | 1289464.53 | - | - | Картометрический | 1.00 | - |
| 193 | 498059.86 | 1289439.74 | - | - | Картометрический | 1.00 | - |
| 194 | 497999.66 | 1289378.69 | - | - | Картометрический | 1.00 | - |
| 195 | 497907.08 | 1289284.82 | - | - | Картометрический | 1.00 | - |
| 196 | 497861.22 | 1289214.11 | - | - | Картометрический | 1.00 | - |
| 197 | 497851.97 | 1289201.62 | - | - | Картометрический | 1.00 | - |
| 198 | 497801.99 | 1289189.68 | - | - | Аналитический    | 0.10 | - |
| 199 | 497780.25 | 1289169.06 | - | - | Аналитический    | 0.10 | - |
| 200 | 497816.72 | 1289149.30 | - | - | Аналитический    | 0.10 | - |
| 201 | 497871.31 | 1289119.71 | - | - | Картометрический | 1.00 | - |
| 202 | 497934.12 | 1289085.68 | - | - | Картометрический | 1.00 | - |
| 203 | 497939.47 | 1289072.68 | - | - | Картометрический | 1.00 | - |
| 204 | 497941.03 | 1289068.90 | - | - | Картометрический | 1.00 | - |
| 205 | 497941.57 | 1289067.61 | - | - | Картометрический | 1.00 | - |
| 206 | 497936.50 | 1289059.54 | - | - | Картометрический | 1.00 | - |
| 207 | 497968.85 | 1289034.87 | - | - | Картометрический | 1.00 | - |
| 208 | 497935.80 | 1288994.81 | - | - | Картометрический | 1.00 | - |
| 209 | 497933.01 | 1288989.10 | - | - | Картометрический | 1.00 | - |
| 210 | 497922.93 | 1288968.48 | - | - | Картометрический | 1.00 | - |
| 211 | 497898.02 | 1288957.11 | - | - | Картометрический | 1.00 | - |
| 212 | 497863.19 | 1288955.05 | - | - | Картометрический | 1.00 | - |
| 213 | 497855.71 | 1288954.61 | - | - | Картометрический | 1.00 | - |
| 214 | 497849.30 | 1288942.50 | - | - | Картометрический | 1.00 | - |
| 215 | 497842.59 | 1288927.77 | - | - | Картометрический | 1.00 | - |
| 216 | 498011.22 | 1288744.74 | - | - | Картометрический | 1.00 | - |
| 217 | 498004.77 | 1288711.58 | - | - | Картометрический | 1.00 | - |
| 218 | 498055.04 | 1288649.08 | - | - | Картометрический | 1.00 | - |
| 219 | 498077.81 | 1288624.06 | - | - | Картометрический | 1.00 | - |
| 220 | 498103.98 | 1288592.93 | - | - | Картометрический | 1.00 | - |
| 221 | 498177.79 | 1288517.49 | - | - | Картометрический | 1.00 | - |
| 222 | 498141.61 | 1288500.84 | - | - | Картометрический | 1.00 | - |
| 223 | 498067.65 | 1288477.30 | - | - | Картометрический | 1.00 | - |

| 1   | 2         | 3          | 4 | 5 | 6                | 7    | 8 |
|-----|-----------|------------|---|---|------------------|------|---|
| 224 | 498048.53 | 1288476.39 | - | - | Картометрический | 1.00 | - |
| 225 | 498030.12 | 1288495.94 | - | - | Картометрический | 1.00 | - |
| 226 | 497811.79 | 1288321.05 | - | - | Картометрический | 5.00 | - |
| 227 | 497796.58 | 1288357.58 | - | - | Картометрический | 5.00 | - |
| 228 | 497735.66 | 1288496.01 | - | - | Картометрический | 1.00 | - |
| 229 | 497732.92 | 1288514.16 | - | - | Аналитический    | 0.10 | - |
| 230 | 497712.67 | 1288507.38 | - | - | Аналитический    | 0.10 | - |
| 231 | 497683.43 | 1288481.38 | - | - | Аналитический    | 0.10 | - |
| 232 | 497648.49 | 1288451.32 | - | - | Аналитический    | 0.10 | - |
| 233 | 497608.68 | 1288439.13 | - | - | Аналитический    | 0.10 | - |
| 234 | 497564.81 | 1288432.63 | - | - | Аналитический    | 0.10 | - |
| 235 | 497549.37 | 1288425.32 | - | - | Аналитический    | 0.10 | - |
| 236 | 497499.90 | 1288374.07 | - | - | Аналитический    | 0.10 | - |
| 237 | 497460.51 | 1288318.08 | - | - | Аналитический    | 0.10 | - |
| 238 | 497511.38 | 1288252.61 | - | - | Аналитический    | 0.10 | - |
| 239 | 497616.22 | 1288159.18 | - | - | Аналитический    | 0.10 | - |
| 240 | 497542.16 | 1288120.70 | - | - | Аналитический    | 0.10 | - |
| 241 | 497460.68 | 1288044.11 | - | - | Аналитический    | 0.10 | - |
| 242 | 497287.38 | 1287914.54 | - | - | Аналитический    | 0.10 | - |
| 243 | 497308.99 | 1287876.32 | - | - | Картометрический | 5.00 | - |
| 244 | 497454.97 | 1287644.65 | - | - | Картометрический | 5.00 | - |
| 245 | 497477.19 | 1287641.47 | - | - | Картометрический | 5.00 | - |
| 246 | 497487.57 | 1287621.09 | - | - | Картометрический | 5.00 | - |
| 247 | 497564.38 | 1287666.72 | - | - | Аналитический    | 0.50 | - |
| 248 | 497809.56 | 1287819.50 | - | - | Аналитический    | 0.50 | - |
| 249 | 497846.23 | 1287842.17 | - | - | Аналитический    | 0.50 | - |
| 250 | 497888.83 | 1287874.92 | - | - | Аналитический    | 0.50 | - |
| 251 | 498206.26 | 1288136.77 | - | - | Аналитический    | 0.50 | - |
| 252 | 498336.60 | 1288245.35 | - | - | Аналитический    | 0.50 | - |
| 253 | 498379.98 | 1288281.02 | - | - | Аналитический    | 0.50 | - |
| 254 | 498398.92 | 1288294.01 | - | - | Аналитический    | 0.50 | - |
| 255 | 498410.07 | 1288301.31 | - | - | Аналитический    | 0.50 | - |
| 256 | 498411.64 | 1288303.89 | - | - | Аналитический    | 0.50 | - |
| 257 | 498413.01 | 1288312.19 | - | - | Аналитический    | 0.50 | - |
| 258 | 498413.24 | 1288314.86 | - | - | Аналитический    | 0.50 | - |
| 259 | 498418.12 | 1288319.58 | - | - | Аналитический    | 0.50 | - |
| 260 | 498423.62 | 1288320.52 | - | - | Аналитический    | 0.50 | - |
| 261 | 498429.65 | 1288320.44 | - | - | Аналитический    | 0.50 | - |
| 262 | 498431.51 | 1288322.18 | - | - | Аналитический    | 0.50 | - |
| 263 | 498430.85 | 1288326.34 | - | - | Аналитический    | 0.50 | - |
| 264 | 498439.03 | 1288332.94 | - | - | Аналитический    | 0.50 | - |
| 265 | 498442.49 | 1288332.06 | - | - | Аналитический    | 0.50 | - |
| 266 | 498452.00 | 1288338.39 | - | - | Аналитический    | 0.50 | - |
| 267 | 498505.65 | 1288381.90 | - | - | Аналитический    | 0.50 | - |
| 268 | 498526.32 | 1288398.38 | - | - | Аналитический    | 0.50 | - |
| 269 | 498534.10 | 1288402.90 | - | - | Аналитический    | 0.50 | - |
| 270 | 498537.33 | 1288407.02 | - | - | Аналитический    | 0.50 | - |
| 271 | 498545.68 | 1288414.52 | - | - | Картометрический | 1.00 | - |

| 1   | 2         | 3          | 4 | 5 | 6                | 7    | 8 |
|-----|-----------|------------|---|---|------------------|------|---|
| 272 | 498563.80 | 1288429.85 | - | - | Картометрический | 1.00 | - |
| 273 | 498607.40 | 1288465.35 | - | - | Картометрический | 1.00 | - |
| 274 | 498647.32 | 1288498.31 | - | - | Картометрический | 1.00 | - |
| 275 | 498657.45 | 1288506.73 | - | - | Картометрический | 1.00 | - |
| 276 | 498671.16 | 1288517.18 | - | - | Картометрический | 1.00 | - |
| 277 | 498675.24 | 1288519.95 | - | - | Картометрический | 1.00 | - |
| 278 | 498678.69 | 1288523.57 | - | - | Картометрический | 1.00 | - |
| 279 | 498699.21 | 1288541.50 | - | - | Картометрический | 1.00 | - |
| 280 | 498710.67 | 1288551.00 | - | - | Картометрический | 1.00 | - |
| 281 | 498737.99 | 1288573.49 | - | - | Картометрический | 1.00 | - |
| 282 | 498744.83 | 1288577.73 | - | - | Картометрический | 1.00 | - |
| 283 | 498748.71 | 1288583.25 | - | - | Картометрический | 1.00 | - |
| 284 | 498759.11 | 1288591.82 | - | - | Картометрический | 1.00 | - |
| 285 | 498752.92 | 1288601.27 | - | - | Аналитический    | 0.10 | - |
| 286 | 498740.02 | 1288648.78 | - | - | Аналитический    | 0.10 | - |
| 287 | 498729.66 | 1288675.14 | - | - | Аналитический    | 0.10 | - |
| 288 | 498687.08 | 1288776.57 | - | - | Картометрический | 1.00 | - |
| 289 | 498705.62 | 1288785.00 | - | - | Аналитический    | 0.10 | - |
| 290 | 498836.61 | 1288845.46 | - | - | Аналитический    | 0.10 | - |
| 291 | 498842.53 | 1288850.51 | - | - | Аналитический    | 0.10 | - |
| 292 | 498848.42 | 1288844.31 | - | - | Аналитический    | 0.10 | - |
| 293 | 498851.36 | 1288846.78 | - | - | Картометрический | 1.00 | - |
| 294 | 498869.68 | 1288862.08 | - | - | Картометрический | 1.00 | - |
| 295 | 498896.32 | 1288884.31 | - | - | Картометрический | 1.00 | - |
| 296 | 498915.69 | 1288860.71 | - | - | Картометрический | 1.00 | - |
| 297 | 498942.43 | 1288828.12 | - | - | Картометрический | 1.00 | - |
| 298 | 498956.33 | 1288811.16 | - | - | Картометрический | 1.00 | - |
| 299 | 498932.97 | 1288791.00 | - | - | Аналитический    | 0.10 | - |
| 300 | 498953.81 | 1288765.61 | - | - | Аналитический    | 0.10 | - |
| 105 | 498956.21 | 1288762.69 | - | - | Картометрический | 1.00 | - |
|     |           |            |   |   |                  |      |   |
| 301 | 498975.31 | 1288828.15 | - | - | Картометрический | 1.00 | - |
| 302 | 498993.32 | 1288843.48 | - | - | Картометрический | 1.00 | - |
| 303 | 499008.93 | 1288859.88 | - | - | Картометрический | 1.00 | - |
| 304 | 499015.88 | 1288865.11 | - | - | Картометрический | 1.00 | - |
| 305 | 499028.32 | 1288872.44 | - | - | Картометрический | 1.00 | - |
| 306 | 499033.42 | 1288875.78 | - | - | Картометрический | 1.00 | - |
| 307 | 499024.76 | 1288887.94 | - | - | Картометрический | 1.00 | - |
| 308 | 499003.98 | 1288917.09 | - | - | Картометрический | 1.00 | - |
| 309 | 498955.51 | 1288882.53 | - | - | Картометрический | 1.00 | - |
| 310 | 498941.81 | 1288872.09 | - | - | Картометрический | 1.00 | - |
| 311 | 498957.71 | 1288851.23 | - | - | Картометрический | 1.00 | - |
| 301 | 498975.31 | 1288828.15 | - | - | Картометрический | 1.00 | - |
|     |           |            |   |   |                  |      |   |
| 312 | 499112.65 | 1289130.39 | - | - | Аналитический    | 0.10 | - |
| 313 | 499112.96 | 1289135.54 | - | - | Аналитический    | 0.10 | - |
| 314 | 499113.14 | 1289138.15 | - | - | Аналитический    | 0.10 | - |
| 315 | 499083.25 | 1289282.10 | - | - | Аналитический    | 0.10 | - |

| 1   | 2         | 3          | 4 | 5 | 6                | 7    | 8 |
|-----|-----------|------------|---|---|------------------|------|---|
| 316 | 499084.69 | 1289288.26 | - | - | Аналитический    | 0.10 | - |
| 317 | 499088.81 | 1289288.38 | - | - | Аналитический    | 0.10 | - |
| 318 | 499077.41 | 1289360.11 | - | - | Аналитический    | 0.10 | - |
| 319 | 499065.47 | 1289432.67 | - | - | Картометрический | 1.00 | - |
| 320 | 499042.82 | 1289428.43 | - | - | Картометрический | 1.00 | - |
| 321 | 499025.24 | 1289425.59 | - | - | Картометрический | 1.00 | - |
| 322 | 499018.86 | 1289430.10 | - | - | Картометрический | 1.00 | - |
| 323 | 499007.88 | 1289488.32 | - | - | Картометрический | 1.00 | - |
| 324 | 498971.06 | 1289481.37 | - | - | Картометрический | 1.00 | - |
| 325 | 498966.37 | 1289445.45 | - | - | Картометрический | 1.00 | - |
| 326 | 498968.35 | 1289425.89 | - | - | Картометрический | 1.00 | - |
| 327 | 498968.77 | 1289420.77 | - | - | Картометрический | 1.00 | - |
| 328 | 498922.56 | 1289416.59 | - | - | Картометрический | 1.00 | - |
| 329 | 498819.66 | 1289406.10 | - | - | Картометрический | 1.00 | - |
| 330 | 498820.96 | 1289397.31 | - | - | Картометрический | 1.00 | - |
| 331 | 498827.29 | 1289353.73 | - | - | Картометрический | 1.00 | - |
| 332 | 498833.18 | 1289303.71 | - | - | Картометрический | 1.00 | - |
| 333 | 498837.63 | 1289300.70 | - | - | Картометрический | 1.00 | - |
| 334 | 498842.94 | 1289297.25 | - | - | Картометрический | 1.00 | - |
| 335 | 498853.47 | 1289298.40 | - | - | Картометрический | 1.00 | - |
| 336 | 498869.83 | 1289300.67 | - | - | Картометрический | 1.00 | - |
| 337 | 498889.75 | 1289303.44 | - | - | Картометрический | 1.00 | - |
| 338 | 498909.02 | 1289305.71 | - | - | Аналитический    | 0.10 | - |
| 339 | 498909.38 | 1289306.04 | - | - | Аналитический    | 0.10 | - |
| 340 | 498910.26 | 1289306.04 | - | - | Аналитический    | 0.10 | - |
| 341 | 498906.67 | 1289337.42 | - | - | Аналитический    | 0.10 | - |
| 342 | 498921.37 | 1289339.45 | - | - | Аналитический    | 0.10 | - |
| 343 | 498922.25 | 1289331.83 | - | - | Аналитический    | 0.10 | - |
| 344 | 498933.00 | 1289333.34 | - | - | Аналитический    | 0.10 | - |
| 345 | 498938.65 | 1289334.14 | - | - | Аналитический    | 0.10 | - |
| 346 | 498939.66 | 1289325.96 | - | - | Аналитический    | 0.10 | - |
| 347 | 498944.70 | 1289314.34 | - | - | Аналитический    | 0.10 | - |
| 348 | 498945.45 | 1289309.61 | - | - | Аналитический    | 0.10 | - |
| 349 | 498949.17 | 1289273.62 | - | - | Аналитический    | 0.10 | - |
| 350 | 498950.42 | 1289264.57 | - | - | Картометрический | 1.00 | - |
| 351 | 498948.19 | 1289258.34 | - | - | Аналитический    | 0.10 | - |
| 352 | 498946.44 | 1289257.32 | - | - | Аналитический    | 0.10 | - |
| 353 | 498944.29 | 1289254.75 | - | - | Аналитический    | 0.10 | - |
| 354 | 498945.07 | 1289244.97 | - | - | Аналитический    | 0.10 | - |
| 355 | 498971.97 | 1289107.61 | - | - | Аналитический    | 0.10 | - |
| 356 | 498973.73 | 1289104.52 | - | - | Аналитический    | 0.10 | - |
| 357 | 498977.64 | 1289104.83 | - | - | Аналитический    | 0.10 | - |
| 358 | 498981.79 | 1289106.63 | - | - | Аналитический    | 0.10 | - |
| 359 | 499109.52 | 1289129.89 | - | - | Аналитический    | 0.10 | - |
| 312 | 499112.65 | 1289130.39 | - | - | Аналитический    | 0.10 | - |
|     |           |            |   |   |                  |      |   |
| 360 | 498470.97 | 1288576.24 | - | - | Картометрический | 1.00 | - |
| 361 | 498444.58 | 1288637.72 | - | - | Картометрический | 1.00 | - |



| 1   | 2         | 3          | 4 | 5 | 6                | 7    | 8 |
|-----|-----------|------------|---|---|------------------|------|---|
| 362 | 498381.76 | 1288600.65 | - | - | Картометрический | 1.00 | - |
| 363 | 498359.45 | 1288605.92 | - | - | Картометрический | 1.00 | - |
| 364 | 498304.36 | 1288553.70 | - | - | Картометрический | 1.00 | - |
| 365 | 498294.56 | 1288551.30 | - | - | Картометрический | 1.00 | - |
| 366 | 498267.17 | 1288556.80 | - | - | Картометрический | 1.00 | - |
| 367 | 498249.41 | 1288551.63 | - | - | Картометрический | 1.00 | - |
| 368 | 498235.06 | 1288538.76 | - | - | Картометрический | 1.00 | - |
| 369 | 498225.34 | 1288530.95 | - | - | Картометрический | 1.00 | - |
| 370 | 498223.87 | 1288523.85 | - | - | Картометрический | 1.00 | - |
| 371 | 498229.83 | 1288517.12 | - | - | Картометрический | 1.00 | - |
| 372 | 498259.66 | 1288485.86 | - | - | Картометрический | 1.00 | - |
| 373 | 498298.95 | 1288444.45 | - | - | Картометрический | 1.00 | - |
| 374 | 498304.05 | 1288447.83 | - | - | Картометрический | 1.00 | - |
| 375 | 498388.30 | 1288505.53 | - | - | Картометрический | 1.00 | - |
| 376 | 498377.22 | 1288522.43 | - | - | Картометрический | 1.00 | - |
| 377 | 498409.21 | 1288546.79 | - | - | Картометрический | 1.00 | - |
| 378 | 498413.22 | 1288543.13 | - | - | Картометрический | 1.00 | - |
| 379 | 498434.74 | 1288559.44 | - | - | Картометрический | 1.00 | - |
| 360 | 498470.97 | 1288576.24 | - | - | Картометрический | 1.00 | - |
|     |           |            |   |   |                  |      |   |
| 380 | 498377.30 | 1288606.18 | - | - | Картометрический | 1.00 | - |
| 381 | 498361.69 | 1288630.46 | - | - | Картометрический | 1.00 | - |
| 382 | 498346.36 | 1288659.74 | - | - | Картометрический | 1.00 | - |
| 383 | 498296.50 | 1288642.18 | - | - | Картометрический | 1.00 | - |
| 384 | 498289.65 | 1288636.12 | - | - | Картометрический | 1.00 | - |
| 385 | 498281.58 | 1288627.52 | - | - | Картометрический | 1.00 | - |
| 386 | 498288.01 | 1288618.59 | - | - | Картометрический | 1.00 | - |
| 387 | 498284.27 | 1288615.26 | - | - | Картометрический | 1.00 | - |
| 388 | 498274.08 | 1288604.37 | - | - | Картометрический | 1.00 | - |
| 389 | 498261.35 | 1288593.05 | - | - | Картометрический | 1.00 | - |
| 390 | 498252.20 | 1288584.92 | - | - | Картометрический | 1.00 | - |
| 391 | 498248.82 | 1288581.87 | - | - | Картометрический | 1.00 | - |
| 392 | 498202.14 | 1288539.51 | - | - | Картометрический | 1.00 | - |
| 393 | 498211.81 | 1288529.59 | - | - | Картометрический | 1.00 | - |
| 394 | 498221.94 | 1288534.57 | - | - | Картометрический | 1.00 | - |
| 395 | 498231.61 | 1288541.69 | - | - | Картометрический | 1.00 | - |
| 396 | 498262.45 | 1288570.48 | - | - | Картометрический | 1.00 | - |
| 397 | 498312.39 | 1288616.76 | - | - | Картометрический | 1.00 | - |
| 398 | 498316.06 | 1288613.14 | - | - | Картометрический | 1.00 | - |
| 399 | 498266.13 | 1288566.85 | - | - | Картометрический | 1.00 | - |
| 400 | 498266.05 | 1288563.35 | - | - | Картометрический | 1.00 | - |
| 401 | 498269.72 | 1288560.33 | - | - | Картометрический | 1.00 | - |
| 402 | 498294.54 | 1288555.66 | - | - | Картометрический | 1.00 | - |
| 403 | 498301.06 | 1288557.20 | - | - | Картометрический | 1.00 | - |
| 404 | 498356.07 | 1288608.66 | - | - | Картометрический | 1.00 | - |
| 405 | 498358.51 | 1288610.64 | - | - | Картометрический | 1.00 | - |
| 380 | 498377.30 | 1288606.18 | - | - | Картометрический | 1.00 | - |
|     |           |            |   |   |                  |      |   |



| 1  | 2         | 3          | 4 | 5 | 6                | 7    | 8 |
|--|-----------|------------|---|---|------------------|------|---|
| 406  | 498276.48 | 1289350.79 | - | - | Картометрический | 1.00 | - |
| 407  | 498271.69 | 1289394.54 | - | - | Картометрический | 1.00 | - |
| 408  | 498271.51 | 1289399.63 | - | - | Картометрический | 1.00 | - |
| 409  | 498269.96 | 1289415.87 | - | - | Картометрический | 1.00 | - |
| 410  | 498264.04 | 1289454.96 | - | - | Картометрический | 1.00 | - |
| 411  | 498261.81 | 1289463.04 | - | - | Картометрический | 1.00 | - |
| 412  | 498250.80 | 1289456.93 | - | - | Картометрический | 1.00 | - |
| 413  | 498242.40 | 1289449.73 | - | - | Картометрический | 1.00 | - |
| 414  | 498230.39 | 1289434.75 | - | - | Картометрический | 1.00 | - |
| 415  | 498224.33 | 1289427.16 | - | - | Картометрический | 1.00 | - |
| 416  | 498228.19 | 1289423.67 | - | - | Картометрический | 1.00 | - |
| 417  | 498253.63 | 1289401.88 | - | - | Картометрический | 1.00 | - |
| 418  | 498262.85 | 1289389.59 | - | - | Картометрический | 1.00 | - |
| 419  | 498268.84 | 1289365.61 | - | - | Картометрический | 1.00 | - |
| 406  | 498276.48 | 1289350.79 | - | - | Картометрический | 1.00 | - |
|  |           |            |   |   |                  |      |   |
| 420  | 496266.30 | 1287010.96 | - | - | Картометрический | 5.00 | - |
| 421  | 496254.25 | 1287033.27 | - | - | Картометрический | 5.00 | - |
| 422  | 496230.91 | 1287076.47 | - | - | Картометрический | 5.00 | - |
| 423  | 496209.40 | 1287116.28 | - | - | Картометрический | 5.00 | - |
| 424  | 496207.18 | 1287122.81 | - | - | Картометрический | 5.00 | - |
| 425  | 496132.05 | 1287281.56 | - | - | Картометрический | 5.00 | - |
| 426  | 496080.91 | 1287384.19 | - | - | Картометрический | 5.00 | - |
| 427  | 495511.68 | 1287127.52 | - | - | Картометрический | 5.00 | - |
| 428  | 495578.05 | 1286959.42 | - | - | Картометрический | 5.00 | - |
| 429  | 495595.95 | 1286957.37 | - | - | Картометрический | 5.00 | - |
| 430  | 495606.53 | 1286935.83 | - | - | Картометрический | 5.00 | - |
| 431  | 495820.53 | 1286928.20 | - | - | Картометрический | 5.00 | - |
| 432  | 495847.52 | 1286922.78 | - | - | Картометрический | 5.00 | - |
| 433  | 495858.08 | 1286920.66 | - | - | Картометрический | 5.00 | - |
| 434  | 495866.85 | 1286917.54 | - | - | Картометрический | 5.00 | - |
| 435  | 496005.68 | 1286868.23 | - | - | Картометрический | 5.00 | - |
| 436  | 496037.98 | 1286889.87 | - | - | Картометрический | 5.00 | - |
| 437  | 496107.75 | 1286928.85 | - | - | Картометрический | 5.00 | - |
| 420  | 496266.30 | 1287010.96 | - | - | Картометрический | 5.00 | - |
| 3.Сведения о характерных точках части (частей) границы объекта |           |            |   |   |                  |      |   |
| Часть №  |           |            |   |   |                  |      |   |
| -  | -         | -          | - | - | -                | -    | - |

».

«ГРАФИЧЕСКОЕ ОПИСАНИЕ

местоположения границ

Общественно-деловая зона села Новогремяченское - ОД/1

(наименование объекта, местоположение границ которого описано  
(далее - объект)

Раздел 1

| Сведения об объекте |   |  |
|---------------------|---|--|
| №<br>п/п            | Характеристики объекта  | Описание характеристик   |
| 1                   | 2   | 3  |
| 1                   | Местоположение объекта  | Воронежская область, Хохольский<br>муниципальный район,<br>Новогремяченское сельское поселение,<br>село Новогремяченское |
| 2                   | Площадь объекта ±<br>величина погрешности определения<br>площади ( $P \pm \Delta P$ ) | -  |
| 3                   | Иные характеристики объекта   | -  |

## Раздел 2

| Сведения о местоположении границ объекта                        |               |   |   |   |   |
|---|---------------|---|---|---|---|
| 1. Система координат: -   |               |   |   |   |   |
| 2. Сведения о характерных точках границ объекта                 |               |   |   |   |   |
| Обозначение<br>характерных<br>точек границ                      | Координаты, м |   | Метод определения<br>координат характерной<br>точки | Средняя<br>квадратическая<br>погрешность<br>положения<br>характерной<br>точки (Mt), м | Описание<br>обозначения<br>точки на<br>местности<br>(при наличии) |
|   | X             | Y |   |   |   |
| 1   | 2             | 3 | 4   | 5   | 6   |
| -   | -             | - | -   | -   | -   |
| 3. Сведения о характерных точках части (частей) границы объекта |               |   |   |   |   |
| Обозначение<br>характерных<br>точек части<br>границы            | Координаты, м |   | Метод определения<br>координат характерной<br>точки | Средняя<br>квадратическая<br>погрешность<br>положения<br>характерной<br>точки (Mt), м | Описание<br>обозначения<br>точки на<br>местности<br>(при наличии) |
|   | X             | Y |   |   |   |
| 1   | 2             | 3 | 4   | 5   | 6   |
| Часть №   |               |   |   |   |   |
| -   | -             | - | -   | -   | -   |

| Сведения о местоположении измененных (уточненных) границ объекта |                               |            |   |            |  |  |   |
|--|-------------------------------|------------|---|------------|--|--|---|
| 1. Система координат: МСК - 36, зона 1                           |                               |            |   |            |  |  |   |
| 2. Сведения о характерных точках границ объекта                  |                               |            |   |            |  |  |   |
| Обозначение<br>характерных<br>точек<br>границ                    | Существующие<br>координаты, м |            | Измененные<br>(уточненные)<br>координаты, м |            | Метод<br>определения<br>координат<br>характерной точки | Средняя<br>квадратиче-<br>ская<br>погрешнос-<br>ть<br>положения<br>характерно-<br>й точки<br>(Mt), м | Описание<br>обозначен-<br>ия точки<br>на<br>местности<br>(при<br>наличии) |
|  | X                             | Y          | X   | Y          |  |  |   |
| 1  | 2                             | 3          | 4   | 5          | 6  | 7  | 8   |
| 1  | 499362.63                     | 1289594.31 | -   | -          | Картометрический                                       | 1.00   | -   |
| 2  | 499357.95                     | 1289622.70 | -   | -          | Картометрический                                       | 1.00   | -   |
| 3  | 499331.15                     | 1289619.05 | -   | -          | Картометрический                                       | 1.00   | -   |
| 4  | 499301.16                     | 1289617.69 | -   | -          | Картометрический                                       | 1.00   | -   |
| 5  | 499300.85                     | 1289616.90 | -   | -          | Картометрический                                       | 1.00   | -   |
| 6  | -                             | -          | 499302.95                                   | 1289603.53 | Картометрический                                       | 1.00   | -   |
| 7  | 499305.77                     | 1289581.93 | -   | -          | Картометрический                                       | 1.00   | -   |
| 8  | 499306.96                     | 1289582.19 | -   | -          | Картометрический                                       | 1.00   | -   |
| 9  | 499336.62                     | 1289588.66 | -   | -          | Картометрический                                       | 1.00   | -   |
| 1  | 499362.63                     | 1289594.31 | -   | -          | Картометрический                                       | 1.00   | -   |
|  |                               |            | -   | -          |  |  |   |
| 10   | 499112.65                     | 1289130.39 | -   | -          | Аналитический  | 0.10   | -   |
| 11   | 499112.96                     | 1289135.54 | -   | -          | Аналитический  | 0.10   | -   |
| 12   | 499113.14                     | 1289138.15 | -   | -          | Аналитический  | 0.10   | -   |
| 13   | 499083.25                     | 1289282.10 | -   | -          | Аналитический  | 0.10   | -   |
| 14   | 499084.69                     | 1289288.26 | -   | -          | Аналитический  | 0.10   | -   |
| 15   | 499088.81                     | 1289288.38 | -   | -          | Картометрический                                       | 1.00   | -   |
| 16   | 499077.41                     | 1289360.11 | -   | -          | Аналитический  | 0.10   | -   |
| 17   | 499034.82                     | 1289353.46 | -   | -          | Картометрический                                       | 1.00   | -   |
| 18   | 499027.78                     | 1289397.78 | -   | -          | Картометрический                                       | 1.00   | -   |
| 19   | 499024.69                     | 1289416.91 | -   | -          | Картометрический                                       | 1.00   | -   |
| 20   | 499025.24                     | 1289425.59 | -   | -          | Картометрический                                       | 1.00   | -   |
| 21   | 499018.86                     | 1289430.10 | -   | -          | Картометрический                                       | 1.00   | -   |
| 22   | 499007.88                     | 1289488.32 | -   | -          | Картометрический                                       | 1.00   | -   |
| 23   | 498971.06                     | 1289481.37 | -   | -          | Картометрический                                       | 1.00   | -   |
| 24   | 498966.37                     | 1289445.45 | -   | -          | Картометрический                                       | 1.00   | -   |
| 25   | 498968.35                     | 1289425.89 | -   | -          | Картометрический                                       | 1.00   | -   |
| 26   | 498968.77                     | 1289420.77 | -   | -          | Картометрический                                       | 1.00   | -   |
| 27   | 498922.56                     | 1289416.59 | -   | -          | Картометрический                                       | 1.00   | -   |
| 28   | 498819.66                     | 1289406.10 | -   | -          | Картометрический                                       | 1.00   | -   |
| 29   | 498820.96                     | 1289397.31 | -   | -          | Картометрический                                       | 1.00   | -   |
| 30   | 498827.29                     | 1289353.73 | -   | -          | Картометрический                                       | 1.00   | -   |
| 31   | 498833.18                     | 1289303.71 | -   | -          | Картометрический                                       | 1.00   | -   |

| 1  | 2         | 3          | 4 | 5 | 6                | 7    | 8 |
|----|-----------|------------|---|---|------------------|------|---|
| 32 | 498837.63 | 1289300.70 | - | - | Картометрический | 1.00 | - |
| 33 | 498842.94 | 1289297.25 | - | - | Картометрический | 1.00 | - |
| 34 | 498853.47 | 1289298.40 | - | - | Картометрический | 1.00 | - |
| 35 | 498869.83 | 1289300.67 | - | - | Картометрический | 1.00 | - |
| 36 | 498889.75 | 1289303.44 | - | - | Картометрический | 1.00 | - |
| 37 | 498909.02 | 1289305.71 | - | - | Аналитический    | 0.10 | - |
| 38 | 498909.38 | 1289306.04 | - | - | Аналитический    | 0.10 | - |
| 39 | 498910.26 | 1289306.04 | - | - | Аналитический    | 0.10 | - |
| 40 | 498906.67 | 1289337.42 | - | - | Аналитический    | 0.10 | - |
| 41 | 498921.37 | 1289339.45 | - | - | Аналитический    | 0.10 | - |
| 42 | 498922.25 | 1289331.83 | - | - | Аналитический    | 0.10 | - |
| 43 | 498933.00 | 1289333.34 | - | - | Аналитический    | 0.10 | - |
| 44 | 498938.65 | 1289334.14 | - | - | Аналитический    | 0.10 | - |
| 45 | 498939.66 | 1289325.96 | - | - | Аналитический    | 0.10 | - |
| 46 | 498944.70 | 1289314.34 | - | - | Аналитический    | 0.10 | - |
| 47 | 498945.45 | 1289309.61 | - | - | Аналитический    | 0.10 | - |
| 48 | 498949.17 | 1289273.62 | - | - | Аналитический    | 0.10 | - |
| 49 | 498950.42 | 1289264.57 | - | - | Картометрический | 1.00 | - |
| 50 | 498948.19 | 1289258.34 | - | - | Аналитический    | 0.10 | - |
| 51 | 498946.44 | 1289257.32 | - | - | Аналитический    | 0.10 | - |
| 52 | 498944.29 | 1289254.75 | - | - | Аналитический    | 0.10 | - |
| 53 | 498945.07 | 1289244.97 | - | - | Аналитический    | 0.10 | - |
| 54 | 498971.97 | 1289107.61 | - | - | Аналитический    | 0.10 | - |
| 55 | 498973.73 | 1289104.52 | - | - | Аналитический    | 0.10 | - |
| 56 | 498977.64 | 1289104.83 | - | - | Аналитический    | 0.10 | - |
| 57 | 498981.79 | 1289106.63 | - | - | Аналитический    | 0.10 | - |
| 58 | 499109.52 | 1289129.89 | - | - | Аналитический    | 0.10 | - |
| 10 | 499112.65 | 1289130.39 | - | - | Аналитический    | 0.10 | - |

3. Сведения о характерных точках части (частей) границы объекта

Часть №

|   |   |   |   |   |   |   |   |
|---|---|---|---|---|---|---|---|
| - | - | - | - | - | - | - | - |
|---|---|---|---|---|---|---|---|

»



Приложение № 5  
к приказу министерства архитектуры и  
градостроительства Воронежской области  
от 23.01.2025 № 45-01-04/19

«ГРАФИЧЕСКОЕ ОПИСАНИЕ

местоположения границ

Производственная зона села Новогремяченское - П1/1

(наименование объекта, местоположение границ которого описано  
(далее - объект)

Раздел 1

| Сведения об объекте |   |  |
|---------------------|---|--|
|                     |   |  |
| №<br>п/п            | Характеристики объекта  | Описание характеристик   |
| 1                   | 2   | 3  |
| 1                   | Местоположение объекта  | Воронежская область, Хохольский<br>муниципальный район,<br>Новогремяченское сельское поселение,<br>село Новогремяченское |
| 2                   | Площадь объекта $\pm$<br>величина погрешности определения<br>площади ( $P \pm \text{Дельта } P$ ) | -  |
| 3                   | Иные характеристики объекта   | -  |

## Раздел 2

| Сведения о местоположении границ объекта                        |               |   |   |   |   |
|---|---------------|---|---|---|---|
| 1. Система координат: -   |               |   |   |   |   |
| 2. Сведения о характерных точках границ объекта                 |               |   |   |   |   |
| Обозначение<br>характерных<br>точек границ                      | Координаты, м |   | Метод определения<br>координат характерной<br>точки | Средняя<br>квадратическая<br>погрешность<br>положения<br>характерной<br>точки (Mt), м | Описание<br>обозначения<br>точки на<br>местности<br>(при наличии) |
|   | X             | Y |   |   |   |
| 1   | 2             | 3 | 4   | 5   | 6   |
| -   | -             | - | -   | -   | -   |
| 3. Сведения о характерных точках части (частей) границы объекта |               |   |   |   |   |
| Обозначение<br>характерных<br>точек части<br>границы            | Координаты, м |   | Метод определения<br>координат характерной<br>точки | Средняя<br>квадратическая<br>погрешность<br>положения<br>характерной<br>точки (Mt), м | Описание<br>обозначения<br>точки на<br>местности<br>(при наличии) |
|   | X             | Y |   |   |   |
| 1   | 2             | 3 | 4   | 5   | 6   |
| Часть №   |               |   |   |   |   |
| -   | -             | - | -   | -   | -   |

## Раздел 3

| Сведения о местоположении измененных (уточненных) границ объекта |                               |            |   |            |  |  |   |
|--|-------------------------------|------------|---|------------|--|--|---|
| 1. Система координат: МСК - 36, зона 1                           |                               |            |   |            |  |  |   |
| 2. Сведения о характерных точках границ объекта                  |                               |            |   |            |  |  |   |
| Обозначение<br>характерных<br>точек<br>границ                    | Существующие<br>координаты, м |            | Измененные<br>(уточненные)<br>координаты, м |            | Метод<br>определения<br>координат<br>характерной точки | Средняя<br>квадратиче-<br>ская<br>погрешнос-<br>ть<br>положения<br>характерно-<br>й точки<br>(Mt), м | Описание<br>обозначен-<br>ия точки<br>на<br>местности<br>(при<br>наличии) |
|  | X                             | Y          | X   | Y          |  |  |   |
| 1  | 2                             | 3          | 4   | 5          | 6  | 7  | 8   |
| 1  | 499335.29                     | 1289097.24 | -   | -          | Аналитический  | 0.10   | -   |
| 2  | 499384.82                     | 1289142.71 | -   | -          | Аналитический  | 0.10   | -   |
| 3  | 499410.09                     | 1289163.50 | -   | -          | Аналитический  | 0.10   | -   |
| 4  | 499441.50                     | 1289180.70 | -   | -          | Аналитический  | 0.10   | -   |
| 5  | -                             | -          | 499486.90                                   | 1289207.94 | Аналитический  | 0.10   | -   |
| 6  | -                             | -          | 499518.65                                   | 1289229.38 | Аналитический  | 0.10   | -   |
| 7  | -                             | -          | 499514.58                                   | 1289238.33 | Аналитический  | 0.10   | -   |
| 8  | -                             | -          | 499487.60                                   | 1289296.08 | Картометрический                                       | 1.00   | -   |
| 9  | -                             | -          | 499426.53                                   | 1289431.28 | Картометрический                                       | 1.00   | -   |
| 10   | -                             | -          | 499328.51                                   | 1289403.23 | Картометрический                                       | 1.00   | -   |
| 11   | 499328.99                     | 1289391.82 | -   | -          | Картометрический                                       | 1.00   | -   |
| 12   | 499330.06                     | 1289380.47 | -   | -          | Картометрический                                       | 1.00   | -   |
| 13   | 499330.46                     | 1289367.39 | -   | -          | Картометрический                                       | 1.00   | -   |
| 14   | 499331.13                     | 1289326.12 | -   | -          | Картометрический                                       | 1.00   | -   |
| 15   | 499330.86                     | 1289302.20 | -   | -          | Картометрический                                       | 1.00   | -   |
| 16   | 499329.95                     | 1289282.91 | -   | -          | Картометрический                                       | 1.00   | -   |
| 17   | 499326.75                     | 1289256.12 | -   | -          | Картометрический                                       | 1.00   | -   |
| 18   | 499321.42                     | 1289230.85 | -   | -          | Картометрический                                       | 1.00   | -   |
| 19   | 499314.45                     | 1289209.02 | -   | -          | Картометрический                                       | 1.00   | -   |
| 20   | 499310.37                     | 1289189.29 | -   | -          | Картометрический                                       | 1.00   | -   |
| 21   | 499298.83                     | 1289145.75 | -   | -          | Аналитический  | 0.10   | -   |
| 22   | 499294.08                     | 1289131.34 | -   | -          | Аналитический  | 0.10   | -   |
| 23   | 499285.93                     | 1289111.54 | -   | -          | Аналитический  | 0.10   | -   |
| 24   | 499289.20                     | 1289109.95 | -   | -          | Аналитический  | 0.10   | -   |
| 25   | 499322.78                     | 1289093.02 | -   | -          | Аналитический  | 0.10   | -   |
| 1  | 499335.29                     | 1289097.24 | -   | -          | Аналитический  | 0.10   | -   |
|  |                               |            |   |            |  |  |   |
| 26   | 499077.41                     | 1289360.11 | -   | -          | Картометрический                                       | 1.00   | -   |
| 27   | 499065.47                     | 1289432.67 | -   | -          | Картометрический                                       | 1.00   | -   |
| 28   | 499042.82                     | 1289428.43 | -   | -          | Аналитический  | 0.10   | -   |
| 29   | 499025.24                     | 1289425.59 | -   | -          | Аналитический  | 0.10   | -   |
| 30   | 499024.69                     | 1289416.91 | -   | -          | Аналитический  | 0.10   | -   |
| 31   | 499027.78                     | 1289397.78 | -   | -          | Аналитический  | 0.10   | -   |
| 32   | 499034.82                     | 1289353.46 | -   | -          | Картометрический                                       | 1.00   | -   |
| 26   | 499077.41                     | 1289360.11 | -   | -          | Картометрический                                       | 1.00   | -   |

| 1  | 2         | 3          | 4 | 5 | 6                | 7    | 8 |
|----|-----------|------------|---|---|------------------|------|---|
| 33 | 498933.73 | 1288742.18 | - | - | Картометрический | 1.00 | - |
| 34 | 498943.38 | 1288750.97 | - | - | Картометрический | 1.00 | - |
| 35 | 498956.21 | 1288762.69 | - | - | Картометрический | 1.00 | - |
| 36 | 498953.81 | 1288765.61 | - | - | Аналитический    | 0.10 | - |
| 37 | 498932.97 | 1288791.00 | - | - | Аналитический    | 0.10 | - |
| 38 | 498909.14 | 1288770.44 | - | - | Аналитический    | 0.10 | - |
| 39 | 498928.63 | 1288747.83 | - | - | Картометрический | 1.00 | - |
| 33 | 498933.73 | 1288742.18 | - | - | Картометрический | 1.00 | - |
| 40 | 498276.48 | 1289350.79 | - | - | Картометрический | 1.00 | - |
| 41 | 498271.69 | 1289394.54 | - | - | Картометрический | 1.00 | - |
| 42 | 498271.51 | 1289399.63 | - | - | Картометрический | 1.00 | - |
| 43 | 498269.96 | 1289415.87 | - | - | Картометрический | 1.00 | - |
| 44 | 498264.04 | 1289454.96 | - | - | Картометрический | 1.00 | - |
| 45 | 498261.81 | 1289463.04 | - | - | Аналитический    | 0.10 | - |
| 46 | 498250.80 | 1289456.93 | - | - | Аналитический    | 0.10 | - |
| 47 | 498242.40 | 1289449.73 | - | - | Аналитический    | 0.10 | - |
| 48 | 498230.39 | 1289434.75 | - | - | Аналитический    | 0.10 | - |
| 49 | 498224.33 | 1289427.16 | - | - | Картометрический | 1.00 | - |
| 50 | 498228.19 | 1289423.67 | - | - | Картометрический | 1.00 | - |
| 51 | 498253.63 | 1289401.88 | - | - | Картометрический | 1.00 | - |
| 52 | 498262.85 | 1289389.59 | - | - | Картометрический | 1.00 | - |
| 53 | 498268.84 | 1289365.61 | - | - | Картометрический | 1.00 | - |
| 40 | 498276.48 | 1289350.79 | - | - | Картометрический | 1.00 | - |
| 54 | 497922.93 | 1288968.48 | - | - | Картометрический | 1.00 | - |
| 55 | 497933.01 | 1288989.10 | - | - | Картометрический | 1.00 | - |
| 56 | 497935.80 | 1288994.81 | - | - | Картометрический | 1.00 | - |
| 57 | 497968.85 | 1289034.87 | - | - | Картометрический | 1.00 | - |
| 58 | 497936.50 | 1289059.54 | - | - | Картометрический | 1.00 | - |
| 59 | 497941.57 | 1289067.61 | - | - | Картометрический | 1.00 | - |
| 60 | 497941.03 | 1289068.90 | - | - | Картометрический | 1.00 | - |
| 61 | 497939.47 | 1289072.68 | - | - | Картометрический | 1.00 | - |
| 62 | 497934.12 | 1289085.68 | - | - | Картометрический | 1.00 | - |
| 63 | 497871.31 | 1289119.71 | - | - | Картометрический | 1.00 | - |
| 64 | 497816.72 | 1289149.30 | - | - | Картометрический | 1.00 | - |
| 65 | 497780.25 | 1289169.06 | - | - | Картометрический | 1.00 | - |
| 66 | 497746.57 | 1289187.30 | - | - | Картометрический | 1.00 | - |
| 67 | 497690.11 | 1289109.74 | - | - | Картометрический | 1.00 | - |
| 68 | 497781.49 | 1289024.14 | - | - | Картометрический | 1.00 | - |
| 69 | 497852.79 | 1288957.35 | - | - | Картометрический | 1.00 | - |
| 70 | 497855.71 | 1288954.61 | - | - | Картометрический | 1.00 | - |
| 71 | 497863.19 | 1288955.05 | - | - | Картометрический | 1.00 | - |
| 72 | 497898.02 | 1288957.11 | - | - | Картометрический | 1.00 | - |
| 54 | 497922.93 | 1288968.48 | - | - | Картометрический | 1.00 | - |

3. Сведения о характерных точках части (частей) границы объекта

|         |  |
|---------|--|
| Часть № |  |
|---------|--|

|   |   |   |   |   |   |   |   |   |    |    |    |    |    |    |    |    |    |    |    |    |    |    |    |    |    |    |    |    |    |    |    |    |    |    |    |    |    |    |    |    |    |    |    |    |    |    |    |    |    |    |    |    |    |    |    |    |    |    |    |    |    |    |    |    |    |    |    |    |    |    |    |    |    |    |    |    |    |    |    |    |    |    |    |    |    |    |    |    |    |    |    |    |    |    |    |    |    |    |     |     |     |     |     |     |     |     |     |     |     |     |     |     |     |     |     |     |     |     |     |     |     |     |     |     |     |     |     |     |     |     |     |     |     |     |     |     |     |     |     |     |     |     |     |     |     |     |     |     |     |     |     |     |     |     |     |     |     |     |     |     |     |     |     |     |     |     |     |     |     |     |     |     |     |     |     |     |     |     |     |     |     |     |     |     |     |     |     |     |     |     |     |     |     |     |     |     |     |     |     |     |     |     |     |     |     |     |     |     |     |     |     |     |     |     |     |     |     |     |     |     |     |     |     |     |     |     |     |     |     |     |     |     |     |     |     |     |     |     |     |     |     |     |     |     |     |     |     |     |     |     |     |     |     |     |     |     |     |     |     |     |     |     |     |     |     |     |     |     |     |     |     |     |     |     |     |     |     |     |     |     |     |     |     |     |     |     |     |     |     |     |     |     |     |     |     |     |     |     |     |     |     |     |     |     |     |     |     |     |     |     |     |     |     |     |     |     |     |     |     |     |     |     |     |     |     |     |     |     |     |     |     |     |     |     |     |     |     |     |     |     |     |     |     |     |     |     |     |     |     |     |     |     |     |     |     |     |     |     |     |     |     |     |     |     |     |     |     |     |     |     |     |     |     |     |     |     |     |     |     |     |     |     |     |     |     |     |     |     |     |     |     |     |     |     |     |     |     |     |     |     |     |     |     |     |     |     |     |     |     |     |     |     |     |     |     |     |     |     |     |     |     |     |     |     |     |     |     |     |     |     |     |     |     |     |     |     |     |     |     |     |     |     |     |     |     |     |     |     |     |     |     |     |     |     |     |     |     |     |     |     |     |     |     |     |     |
|---|---|---|---|---|---|---|---|---|----|----|----|----|----|----|----|----|----|----|----|----|----|----|----|----|----|----|----|----|----|----|----|----|----|----|----|----|----|----|----|----|----|----|----|----|----|----|----|----|----|----|----|----|----|----|----|----|----|----|----|----|----|----|----|----|----|----|----|----|----|----|----|----|----|----|----|----|----|----|----|----|----|----|----|----|----|----|----|----|----|----|----|----|----|----|----|----|----|----|-----|-----|-----|-----|-----|-----|-----|-----|-----|-----|-----|-----|-----|-----|-----|-----|-----|-----|-----|-----|-----|-----|-----|-----|-----|-----|-----|-----|-----|-----|-----|-----|-----|-----|-----|-----|-----|-----|-----|-----|-----|-----|-----|-----|-----|-----|-----|-----|-----|-----|-----|-----|-----|-----|-----|-----|-----|-----|-----|-----|-----|-----|-----|-----|-----|-----|-----|-----|-----|-----|-----|-----|-----|-----|-----|-----|-----|-----|-----|-----|-----|-----|-----|-----|-----|-----|-----|-----|-----|-----|-----|-----|-----|-----|-----|-----|-----|-----|-----|-----|-----|-----|-----|-----|-----|-----|-----|-----|-----|-----|-----|-----|-----|-----|-----|-----|-----|-----|-----|-----|-----|-----|-----|-----|-----|-----|-----|-----|-----|-----|-----|-----|-----|-----|-----|-----|-----|-----|-----|-----|-----|-----|-----|-----|-----|-----|-----|-----|-----|-----|-----|-----|-----|-----|-----|-----|-----|-----|-----|-----|-----|-----|-----|-----|-----|-----|-----|-----|-----|-----|-----|-----|-----|-----|-----|-----|-----|-----|-----|-----|-----|-----|-----|-----|-----|-----|-----|-----|-----|-----|-----|-----|-----|-----|-----|-----|-----|-----|-----|-----|-----|-----|-----|-----|-----|-----|-----|-----|-----|-----|-----|-----|-----|-----|-----|-----|-----|-----|-----|-----|-----|-----|-----|-----|-----|-----|-----|-----|-----|-----|-----|-----|-----|-----|-----|-----|-----|-----|-----|-----|-----|-----|-----|-----|-----|-----|-----|-----|-----|-----|-----|-----|-----|-----|-----|-----|-----|-----|-----|-----|-----|-----|-----|-----|-----|-----|-----|-----|-----|-----|-----|-----|-----|-----|-----|-----|-----|-----|-----|-----|-----|-----|-----|-----|-----|-----|-----|-----|-----|-----|-----|-----|-----|-----|-----|-----|-----|-----|-----|-----|-----|-----|-----|-----|-----|-----|-----|-----|-----|-----|-----|-----|-----|-----|-----|-----|-----|-----|-----|-----|-----|-----|-----|-----|-----|-----|-----|-----|-----|-----|-----|-----|-----|-----|-----|-----|-----|-----|-----|-----|-----|-----|-----|-----|-----|-----|-----|-----|-----|-----|-----|-----|-----|-----|-----|-----|-----|-----|-----|-----|-----|-----|-----|-----|-----|-----|-----|
| 1 | 2 | 3 | 4 | 5 | 6 | 7 | 8 | 9 | 10 | 11 | 12 | 13 | 14 | 15 | 16 | 17 | 18 | 19 | 20 | 21 | 22 | 23 | 24 | 25 | 26 | 27 | 28 | 29 | 30 | 31 | 32 | 33 | 34 | 35 | 36 | 37 | 38 | 39 | 40 | 41 | 42 | 43 | 44 | 45 | 46 | 47 | 48 | 49 | 50 | 51 | 52 | 53 | 54 | 55 | 56 | 57 | 58 | 59 | 60 | 61 | 62 | 63 | 64 | 65 | 66 | 67 | 68 | 69 | 70 | 71 | 72 | 73 | 74 | 75 | 76 | 77 | 78 | 79 | 80 | 81 | 82 | 83 | 84 | 85 | 86 | 87 | 88 | 89 | 90 | 91 | 92 | 93 | 94 | 95 | 96 | 97 | 98 | 99 | 100 | 101 | 102 | 103 | 104 | 105 | 106 | 107 | 108 | 109 | 110 | 111 | 112 | 113 | 114 | 115 | 116 | 117 | 118 | 119 | 120 | 121 | 122 | 123 | 124 | 125 | 126 | 127 | 128 | 129 | 130 | 131 | 132 | 133 | 134 | 135 | 136 | 137 | 138 | 139 | 140 | 141 | 142 | 143 | 144 | 145 | 146 | 147 | 148 | 149 | 150 | 151 | 152 | 153 | 154 | 155 | 156 | 157 | 158 | 159 | 160 | 161 | 162 | 163 | 164 | 165 | 166 | 167 | 168 | 169 | 170 | 171 | 172 | 173 | 174 | 175 | 176 | 177 | 178 | 179 | 180 | 181 | 182 | 183 | 184 | 185 | 186 | 187 | 188 | 189 | 190 | 191 | 192 | 193 | 194 | 195 | 196 | 197 | 198 | 199 | 200 | 201 | 202 | 203 | 204 | 205 | 206 | 207 | 208 | 209 | 210 | 211 | 212 | 213 | 214 | 215 | 216 | 217 | 218 | 219 | 220 | 221 | 222 | 223 | 224 | 225 | 226 | 227 | 228 | 229 | 230 | 231 | 232 | 233 | 234 | 235 | 236 | 237 | 238 | 239 | 240 | 241 | 242 | 243 | 244 | 245 | 246 | 247 | 248 | 249 | 250 | 251 | 252 | 253 | 254 | 255 | 256 | 257 | 258 | 259 | 260 | 261 | 262 | 263 | 264 | 265 | 266 | 267 | 268 | 269 | 270 | 271 | 272 | 273 | 274 | 275 | 276 | 277 | 278 | 279 | 280 | 281 | 282 | 283 | 284 | 285 | 286 | 287 | 288 | 289 | 290 | 291 | 292 | 293 | 294 | 295 | 296 | 297 | 298 | 299 | 300 | 301 | 302 | 303 | 304 | 305 | 306 | 307 | 308 | 309 | 310 | 311 | 312 | 313 | 314 | 315 | 316 | 317 | 318 | 319 | 320 | 321 | 322 | 323 | 324 | 325 | 326 | 327 | 328 | 329 | 330 | 331 | 332 | 333 | 334 | 335 | 336 | 337 | 338 | 339 | 340 | 341 | 342 | 343 | 344 | 345 | 346 | 347 | 348 | 349 | 350 | 351 | 352 | 353 | 354 | 355 | 356 | 357 | 358 | 359 | 360 | 361 | 362 | 363 | 364 | 365 | 366 | 367 | 368 | 369 | 370 | 371 | 372 | 373 | 374 | 375 | 376 | 377 | 378 | 379 | 380 | 381 | 382 | 383 | 384 | 385 | 386 | 387 | 388 | 389 | 390 | 391 | 392 | 393 | 394 | 395 | 396 | 397 | 398 | 399 | 400 | 401 | 402 | 403 | 404 | 405 | 406 | 407 | 408 | 409 | 410 | 411 | 412 | 413 | 414 | 415 | 416 | 417 | 418 | 419 | 420 | 421 | 422 | 423 | 424 | 425 | 426 | 427 | 428 | 429 | 430 | 431 | 432 | 433 | 434 | 435 | 436 | 437 | 438 | 439 | 440 | 441 | 442 | 443 | 444 | 445 | 446 | 447 | 448 | 449 | 450 | 451 | 452 | 453 | 454 | 455 | 456 | 457 | 458 | 459 | 460 | 461 | 462 | 463 | 464 | 465 | 466 |
|---|---|---|---|---|---|---|---|---|----|----|----|----|----|----|----|----|----|----|----|----|----|----|----|----|----|----|----|----|----|----|----|----|----|----|----|----|----|----|----|----|----|----|----|----|----|----|----|----|----|----|----|----|----|----|----|----|----|----|----|----|----|----|----|----|----|----|----|----|----|----|----|----|----|----|----|----|----|----|----|----|----|----|----|----|----|----|----|----|----|----|----|----|----|----|----|----|----|----|-----|-----|-----|-----|-----|-----|-----|-----|-----|-----|-----|-----|-----|-----|-----|-----|-----|-----|-----|-----|-----|-----|-----|-----|-----|-----|-----|-----|-----|-----|-----|-----|-----|-----|-----|-----|-----|-----|-----|-----|-----|-----|-----|-----|-----|-----|-----|-----|-----|-----|-----|-----|-----|-----|-----|-----|-----|-----|-----|-----|-----|-----|-----|-----|-----|-----|-----|-----|-----|-----|-----|-----|-----|-----|-----|-----|-----|-----|-----|-----|-----|-----|-----|-----|-----|-----|-----|-----|-----|-----|-----|-----|-----|-----|-----|-----|-----|-----|-----|-----|-----|-----|-----|-----|-----|-----|-----|-----|-----|-----|-----|-----|-----|-----|-----|-----|-----|-----|-----|-----|-----|-----|-----|-----|-----|-----|-----|-----|-----|-----|-----|-----|-----|-----|-----|-----|-----|-----|-----|-----|-----|-----|-----|-----|-----|-----|-----|-----|-----|-----|-----|-----|-----|-----|-----|-----|-----|-----|-----|-----|-----|-----|-----|-----|-----|-----|-----|-----|-----|-----|-----|-----|-----|-----|-----|-----|-----|-----|-----|-----|-----|-----|-----|-----|-----|-----|-----|-----|-----|-----|-----|-----|-----|-----|-----|-----|-----|-----|-----|-----|-----|-----|-----|-----|-----|-----|-----|-----|-----|-----|-----|-----|-----|-----|-----|-----|-----|-----|-----|-----|-----|-----|-----|-----|-----|-----|-----|-----|-----|-----|-----|-----|-----|-----|-----|-----|-----|-----|-----|-----|-----|-----|-----|-----|-----|-----|-----|-----|-----|-----|-----|-----|-----|-----|-----|-----|-----|-----|-----|-----|-----|-----|-----|-----|-----|-----|-----|-----|-----|-----|-----|-----|-----|-----|-----|-----|-----|-----|-----|-----|-----|-----|-----|-----|-----|-----|-----|-----|-----|-----|-----|-----|-----|-----|-----|-----|-----|-----|-----|-----|-----|-----|-----|-----|-----|-----|-----|-----|-----|-----|-----|-----|-----|-----|-----|-----|-----|-----|-----|-----|-----|-----|-----|-----|-----|-----|-----|-----|-----|-----|-----|-----|-----|-----|-----|-----|-----|-----|-----|-----|-----|-----|-----|-----|-----|-----|-----|-----|-----|-----|-----|-----|-----|-----|-----|-----|-----|-----|-----|-----|-----|-----|-----|-----|-----|-----|-----|

Приложение № 6  
к приказу министерства архитектуры и  
градостроительства Воронежской области  
от 23.01.2025 № 45-01-04/19

«ГРАФИЧЕСКОЕ ОПИСАНИЕ

местоположения границ

Зона рекреационного назначения-объектов отдыха за границами населенного пункта - Р1

(наименование объекта, местоположение границ которого описано

(далее - объект)

Раздел 1

| Сведения об объекте |   |  |
|---------------------|---|--|
|                     |   |  |
| №<br>п/п            | Характеристики объекта  | Описание характеристик   |
| 1                   | 2   | 3  |
| 1                   | Местоположение объекта  | Воронежская область, Хохольский<br>муниципальный район,<br>Новогремяченское сельское поселение |
| 2                   | Площадь объекта ±<br>величина погрешности определения<br>площади ( $P \pm \Delta P$ ) | -  |
| 3                   | Иные характеристики объекта   | -  |



## Раздел 2

| Сведения о местоположении границ объекта        |               |            |   |   |  |
|---|---------------|------------|---|---|--|
| 1. Система координат: МСК - 36, зона 1          |               |            |   |   |  |
| 2. Сведения о характерных точках границ объекта |               |            |   |   |  |
| Обозначение<br>характерных<br>точек границ      | Координаты, м |            | Метод определения<br>координат характерной<br>точки | Средняя<br>квадратическая<br>погрешность<br>положения<br>характерной<br>точки (Mt), м | Описание<br>обозначения<br>точки на<br>местности<br>(при<br>наличии) |
|   | X             | Y          |   |   |  |
| 1   | 2             | 3          | 4   | 5   | 6  |
| 1   | 503887.43     | 1288052.56 | Аналитический                                       | 0.30  | -  |
| 2   | 503878.15     | 1288110.41 | Аналитический                                       | 2.50  | -  |
| 3   | 503901.06     | 1288269.43 | Аналитический                                       | 2.50  | -  |
| 4   | 503907.16     | 1288283.13 | Аналитический                                       | 2.50  | -  |
| 5   | 503828.13     | 1288323.31 | Аналитический                                       | 2.50  | -  |
| 6   | 503795.92     | 1288341.96 | Аналитический                                       | 2.50  | -  |
| 7   | 503770.53     | 1288318.74 | Аналитический                                       | 2.50  | -  |
| 8   | 503768.13     | 1288297.95 | Аналитический                                       | 2.50  | -  |
| 9   | 503805.08     | 1288221.15 | Аналитический                                       | 2.50  | -  |
| 10  | 503828.82     | 1288176.55 | Аналитический                                       | 2.50  | -  |
| 11  | 503834.65     | 1288137.75 | Аналитический                                       | 2.50  | -  |
| 12  | 503839.78     | 1288116.94 | Аналитический                                       | 2.50  | -  |
| 13  | 503848.95     | 1288092.27 | Аналитический                                       | 2.50  | -  |
| 14  | 503847.79     | 1288085.87 | Аналитический                                       | 2.50  | -  |
| 15  | 503830.98     | 1288075.07 | Аналитический                                       | 2.50  | -  |
| 16  | 503804.76     | 1288066.04 | Аналитический                                       | 2.50  | -  |
| 17  | 503750.83     | 1288072.42 | Аналитический                                       | 2.50  | -  |
| 18  | 503726.78     | 1288086.96 | Аналитический                                       | 2.50  | -  |
| 19  | 503712.30     | 1288106.52 | Аналитический                                       | 2.50  | -  |
| 20  | 503684.87     | 1288154.25 | Аналитический                                       | 2.50  | -  |
| 21  | 503659.85     | 1288204.31 | Аналитический                                       | 2.50  | -  |
| 22  | 503649.38     | 1288228.94 | Аналитический                                       | 2.50  | -  |
| 23  | 503629.98     | 1288185.10 | Аналитический                                       | 0.30  | -  |
| 24  | 503660.75     | 1288149.48 | Аналитический                                       | 0.30  | -  |
| 25  | 503689.33     | 1288116.38 | Аналитический                                       | 0.30  | -  |
| 26  | 503713.33     | 1288052.23 | Аналитический                                       | 0.30  | -  |
| 27  | 503735.20     | 1288030.36 | Аналитический                                       | 0.30  | -  |
| 28  | 503754.63     | 1288022.78 | Аналитический                                       | 0.30  | -  |
| 29  | 503779.23     | 1288024.76 | Аналитический                                       | 0.30  | -  |
| 30  | 503831.03     | 1288049.48 | Аналитический                                       | 0.30  | -  |
| 31  | 503850.65     | 1288059.19 | Аналитический                                       | 0.30  | -  |
| 1   | 503887.43     | 1288052.56 | Аналитический                                       | 0.30  | -  |

| 3. Сведения о характерных точках части (частей) границы объекта |               |   |   |   |  |
|---|---------------|---|---|---|--|
| Обозначение<br>характерных<br>точек части<br>границы            | Координаты, м |   | Метод определения<br>координат характерной<br>точки | Средняя<br>квадратическая<br>погрешность<br>положения<br>характерной<br>точки (Mt), м | Описание<br>обозначения<br>точки на<br>местности<br>(при<br>наличии) |
|   | X             | Y |   |   |  |
| 1   | 2             | 3 | 4   | 5   | 6  |
| Часть №   |               |   |   |   |  |
| -   | -             | - | -   | -   | -  |

## Раздел 3

| Сведения о местоположении измененных (уточненных) границ объекта |                               |   |   |   |   |   |   |
|--|-------------------------------|---|---|---|---|---|---|
| 1. Система координат: -  |                               |   |   |   |   |   |   |
| 2. Сведения о характерных точках границ объекта                  |                               |   |   |   |   |   |   |
| Обозначение<br>характерных<br>точек границ                       | Существующие<br>координаты, м |   | Измененные<br>(уточненные)<br>координаты, м |   | Метод<br>определения<br>координат<br>характерной<br>точки | Средняя<br>квадратическая<br>погрешность<br>положения<br>характерной<br>точки (Mt), м | Описание<br>обозначения<br>точки на<br>местности<br>(при наличии) |
|  | X                             | Y | X   | Y |   |   |   |
| 1  | 2                             | 3 | 4   | 5 | 6   | 7   | 8   |
| -  | -                             | - | -   | - | -   | -   | -   |
| 3.Сведения о характерных точках части (частей) границы объекта   |                               |   |   |   |   |   |   |
| Часть №  |                               |   |   |   |   |   |   |
| -  | -                             | - | -   | - | -   | -   | -   |

».