

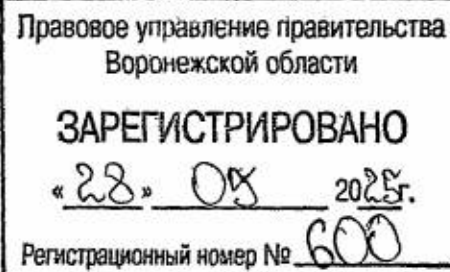

**МИНИСТЕРСТВО
ИМУЩЕСТВЕННЫХ И ЗЕМЕЛЬНЫХ ОТНОШЕНИЙ
ВОРОНЕЖСКОЙ ОБЛАСТИ**



ПРИКАЗ

14.05.2025

№ 1234

г. Воронеж

О внесении изменений в приказ министерства имущественных и земельных отношений Воронежской области от 14.01.2025 № 29 и признании утратившими силу отдельных нормативных правовых актов Воронежской области

В соответствии с частью 5.8 статьи 19 Федерального закона от 13.03.2006 № 38-ФЗ «О рекламе», Законом Воронежской области от 30.12.2014 № 217-ОЗ «О перераспределении отдельных полномочий органов местного самоуправления городского округа город Воронеж и исполнительных органов государственной власти Воронежской области», постановлением Правительства Воронежской области от 08.05.2009 № 365 «Об утверждении Положения о министерстве имущественных и земельных отношений Воронежской области», приказом департамента имущественных и земельных отношений Воронежской области от 26.04.2019 № 1030 «О Порядке утверждения схемы размещения рекламных конструкций на территории городского округа город Воронеж»
п р и к а з ы в а ю:

1. Внести в схему размещения рекламных конструкций на земельных участках независимо от форм собственности, а также на зданиях или ином недвижимом имуществе, находящихся в муниципальной собственности городского округа город Воронеж и в собственности Воронежской области (далее – схема), утвержденную приказом министерства имущественных и земельных отношений Воронежской области от 14.01.2025 № 29 «Об

утверждении схемы размещения рекламных конструкций на земельных участках независимо от форм собственности, а также на зданиях или ином недвижимом имуществе, находящихся в муниципальной собственности города Воронежа и в собственности Воронежской области» (в редакции приказа министерства имущественных и земельных отношений Воронежской области от 25.03.2025 № 755) следующие изменения:

1.1. Пункт 1 дополнить абзацами следующего содержания:

«- приложение № 1.53 – улица Новосибирская;

- приложение № 1.54 – улица Олеко Дундича;

- приложение № 1.55 – улица Острогожская;

- приложение № 1.56 – улица Остужева;

- приложение № 1.57 – переулок Отличников;

- приложение № 1.58 – проспект Патриотов;

- приложение № 1.59 – улица Пеше-Стрелецкая;

- приложение № 1.60 – улица Пирогова;

- приложение № 1.61 – улица Писателя Маршака;

- приложение № 1.62 – улица Плехановская;

- приложение № 1.63 – правобережная транспортная развязка у Северного

моста;

- приложение № 1.64 – улица Пушкинская;

- приложение № 1.65 – проспект Революции;

- приложение № 1.66 – улица Солнечная;

- приложение № 1.67 – улица Средне-Московская;

- приложение № 1.68 – улица Степана Разина;

- приложение № 1.69 – улица Текстильщиков;

- приложение № 1.70 – улица Транспортная;

- приложение № 1.71 – проспект Труда;

- приложение № 1.72 – улица Урицкого;

- приложение № 1.73 – улица Урывского.».

1.2. Пункт 3 дополнить абзацами следующего содержания:

«- приложение № 3.53 – улица Новосибирская;

- приложение № 3.54 – улица Олеко Дундича;

- приложение № 3.55 – улица Острогжская;
- приложение № 3.56 – улица Остужева;
- приложение № 3.57 – переулок Отличников;
- приложение № 3.58 – проспект Патриотов;
- приложение № 3.59 – улица Пеше-Стрелецкая;
- приложение № 3.60 – улица Пирогова;
- приложение № 3.61 – улица Писателя Маршака;
- приложение № 3.62 – улица Плехановская;
- приложение № 3.63 – правобережная транспортная развязка у Северного

моста;

- приложение № 3.64 – улица Пушкинская;
- приложение № 3.65 – проспект Революции;
- приложение № 3.66 – улица Солнечная;
- приложение № 3.67 – улица Средне-Московская;
- приложение № 3.68 – улица Степана Разина;
- приложение № 3.69 – улица Текстильщиков;
- приложение № 3.70 – улица Транспортная;
- приложение № 3.71 – проспект Труда;
- приложение № 3.72 – улица Урицкого;
- приложение № 3.73 – улица Урывского.».

1.3. Приложение 1.3 изложить в редакции согласно приложению № 1 к настоящему приказу.

1.4. Пункт 22 таблицы приложения 1.22 изложить в следующей редакции:

«

| | | | | | | | | |
|----|----|--------------------------|--|---|------|---|---|-------|
| 22 | 64 | ул. Димитрова, д. 60Б | отдельно стоящая рекламная конструкция | электронный видеоэкран 12,0 х 4,0 м | 48,0 | 2 | 5 | экран |
|----|----|--------------------------|--|---|------|---|---|-------|

».

1.5. Дополнить приложениями №№ 1.53 – 1.73 согласно приложениям №№ 2 – 22 к настоящему приказу.

1.6. Приложение 3.3 изложить в редакции согласно приложению № 23 к настоящему приказу.

1.7. Дополнить приложениями №№ 3.53 – 3.73 согласно приложениям №№ 24 – 44 к настоящему приказу.

2. Признать утратившими силу следующие приказы департамента имущественных и земельных отношений Воронежской области:

- от 22.09.2017 № 1993 «Об утверждении схемы размещения рекламных конструкций на территории городского округа город Воронеж»;

- от 21.08.2019 № 2169 «О внесении изменений в приказ департамента имущественных и земельных отношений Воронежской области от 22.09.2017 № 1993»;

- от 31.10.2019 № 2811 «О внесении изменений в приказ департамента имущественных и земельных отношений Воронежской области от 22.09.2017 № 1993»;

- от 22.06.2020 № 1415 «О внесении изменений в приказ департамента имущественных и земельных отношений Воронежской области от 22.09.2017 № 1993»;

- от 13.01.2021 № 14 «О внесении изменений в приказ департамента имущественных и земельных отношений Воронежской области от 22.09.2017 № 1993»;

- от 24.02.2021 № 389 «О внесении изменений в приказ департамента имущественных и земельных отношений Воронежской области от 22.09.2017 № 1993»;

- от 02.08.2021 № 1748 «О внесении изменений в приказ департамента имущественных и земельных отношений Воронежской области от 22.09.2017 № 1993»;

- от 02.10.2023 № 2755 «О внесении изменений в приказ департамента имущественных и земельных отношений Воронежской области от 22.09.2017 № 1993»;

- от 30.05.2019 № 1343 «Об утверждении схемы размещения рекламных конструкций на территории городского округа город Воронеж»;

- от 24.03.2020 № 639 «О внесении изменений в приказ департамента имущественных и земельных отношений Воронежской области от 30.05.2019 № 1343»;

- от 15.06.2020 № 1372 «О внесении изменений в приказ департамента имущественных и земельных отношений Воронежской области от 30.05.2019 № 1343»;

- от 14.01.2021 № 45 «О внесении изменений в приказ департамента имущественных и земельных отношений Воронежской области от 30.05.2019 № 1343»;

- от 22.03.2018 № 559 «Об утверждении схемы размещения рекламных конструкций на территории городского округа город Воронеж»;

- от 23.01.2019 № 121 «О внесении изменений в приказ департамента имущественных и земельных отношений Воронежской области от 22.03.2018 № 559»;

- от 19.06.2019 № 1515 «О внесении изменений в приказ департамента имущественных и земельных отношений Воронежской области от 22.03.2018 № 559»;

- от 17.03.2020 № 584 «О внесении изменений в приказ департамента имущественных и земельных отношений Воронежской области от 22.03.2018 № 559»;

- от 09.06.2020 № 1308 «О внесении изменений в приказ департамента имущественных и земельных отношений Воронежской области от 22.03.2018 № 559»;

- от 02.11.2020 № 2522 «О внесении изменений в приказ департамента имущественных и земельных отношений Воронежской области от 22.03.2018 № 559»;

- от 02.08.2021 № 1750 «О внесении изменений в приказ департамента имущественных и земельных отношений Воронежской области от 22.03.2018 № 559»;

- от 27.12.2022 № 3588 «О внесении изменений в приказ департамента имущественных и земельных отношений Воронежской области от 22.03.2018 № 559»;

- от 19.07.2023 № 1994 «О внесении изменений в приказ департамента имущественных и земельных отношений Воронежской области от 22.03.2018 № 559»;

- от 02.10.2023 № 2752 «О внесении изменений в приказ департамента имущественных и земельных отношений Воронежской области от 22.03.2018 № 559»;
- от 22.01.2020 № 88 «Об утверждении схемы размещения рекламных конструкций на территории городского округа город Воронеж»;
- от 22.06.2020 № 1417 «О внесении изменений в приказ департамента имущественных и земельных отношений Воронежской области от 22.01.2020 № 88»;
- от 15.09.2023 № 2563 «О внесении изменений в приказ департамента имущественных и земельных отношений Воронежской области от 22.01.2020 № 88»;
- от 13.12.2016 № 2031 «Об утверждении схемы размещения рекламных конструкций на территории городского округа город Воронеж»;
- от 21.09.2021 № 2154 «Об утверждении схемы размещения рекламных конструкций на территории городского округа город Воронеж»;
- от 28.01.2019 № 143 «Об утверждении схемы размещения рекламных конструкций на территории городского округа город Воронеж»;
- от 31.07.2019 № 1955 «О внесении изменений в приказ департамента имущественных и земельных отношений Воронежской области от 28.01.2019 № 143»;
- от 17.03.2020 № 585 «О внесении изменений в приказ департамента имущественных и земельных отношений Воронежской области от 28.01.2019 № 143»;
- от 03.06.2020 № 1244 «О внесении изменений в приказ департамента имущественных и земельных отношений Воронежской области от 28.01.2019 № 143»;
- от 18.11.2020 № 2658 «О внесении изменений в приказ департамента имущественных и земельных отношений Воронежской области от 28.01.2019 № 143»;
- от 02.08.2021 № 1749 «О внесении изменений в приказ департамента имущественных и земельных отношений Воронежской области от 28.01.2019 № 143»;

- от 12.01.2023 № 38 «О внесении изменений в приказ департамента имущественных и земельных отношений Воронежской области от 28.01.2019 № 143»;

- от 02.10.2023 № 2754 «О внесении изменений в приказ департамента имущественных и земельных отношений Воронежской области от 28.01.2019 № 143»;

- от 12.04.2019 № 904 «Об утверждении схемы размещения рекламных конструкций на территории городского округа город Воронеж»;

- от 29.05.2020 № 1178 «О внесении изменений в приказ департамента имущественных и земельных отношений Воронежской области от 12.04.2019 № 904»;

- от 21.01.2021 № 109 «О внесении изменений в приказ департамента имущественных и земельных отношений Воронежской области от 12.04.2019 № 904»;

- от 29.11.2017 № 2540 «Об утверждении схемы размещения рекламных конструкций на территории городского округа город Воронеж»;

- от 17.10.2018 № 2477 «О внесении изменений в приказ департамента имущественных и земельных отношений Воронежской области от 29.11.2017 № 2540»;

- от 15.08.2019 № 2122 «О внесении изменений в приказ департамента имущественных и земельных отношений Воронежской области от 29.11.2017 № 2540»;

- от 29.05.2020 № 1177 «О внесении изменений в приказ департамента имущественных и земельных отношений Воронежской области от 29.11.2017 № 2540»;

- от 10.08.2020 № 1852 «О внесении изменений в приказ департамента имущественных и земельных отношений Воронежской области от 29.11.2017 № 2540»;

- от 19.11.2021 № 2574 «О внесении изменений в приказ департамента имущественных и земельных отношений Воронежской области от 29.11.2017 № 2540»;

- от 02.10.2023 № 2756 «О внесении изменений в приказ департамента имущественных и земельных отношений Воронежской области от 29.11.2017 № 2540»;

- от 29.02.2016 № 298 «Об утверждении схемы размещения рекламных конструкций на территории городского округа город Воронеж»;

- от 23.11.2017 № 2507 «О внесении изменений в приказ департамента имущественных и земельных отношений Воронежской области от 29.02.2016 № 298»;

- от 10.05.2018 № 1061 «О внесении изменений в приказ департамента имущественных и земельных отношений Воронежской области от 29.02.2016 № 298»;

- от 04.02.2019 № 216 «О внесении изменений в приказ департамента имущественных и земельных отношений Воронежской области от 29.02.2016 № 298»;

- от 05.07.2019 № 1688 «О внесении изменений в приказ департамента имущественных и земельных отношений Воронежской области от 29.02.2016 № 298»;

- от 03.06.2020 № 1245 «О внесении изменений в приказ департамента имущественных и земельных отношений Воронежской области от 29.02.2016 № 298»;

- от 11.11.2020 № 2575 «О внесении изменений в приказ департамента имущественных и земельных отношений Воронежской области от 29.02.2016 № 298»;

- от 11.02.2021 № 288 «О внесении изменений в приказ департамента имущественных и земельных отношений Воронежской области от 29.02.2016 № 298»;

- от 16.03.2021 № 513 «О внесении изменений в приказ департамента имущественных и земельных отношений Воронежской области от 29.02.2016 № 298»;

- от 02.08.2021 № 1754 «О внесении изменений в приказ департамента имущественных и земельных отношений Воронежской области от 29.02.2016 № 298»;

- от 28.06.2022 № 1605 «О внесении изменений в приказ департамента имущественных и земельных отношений Воронежской области от 29.02.2016 № 298»;

- от 07.11.2022 № 2845 «О внесении изменений в приказ департамента имущественных и земельных отношений Воронежской области от 29.02.2016 № 298».

3. Признать утратившими силу следующие приказы министерства имущественных и земельных отношений Воронежской области:

- от 22.01.2024 № 151 «О внесении изменений в приказ департамента имущественных и земельных отношений Воронежской области от 22.01.2020 № 88»;

- от 17.06.2024 № 1661 «О внесении изменений в приказ департамента имущественных и земельных отношений Воронежской области от 29.11.2017 № 2540»;

- от 22.01.2024 № 145 «О внесении изменений в приказ департамента имущественных и земельных отношений Воронежской области от 29.02.2016 № 298»;

- от 23.01.2024 № 153 «О внесении изменений в приказ департамента имущественных и земельных отношений Воронежской области от 29.02.2016 № 298»;

- от 20.06.2024 № 1692 «О внесении изменений в приказ департамента имущественных и земельных отношений Воронежской области от 29.02.2016 № 298».

4. Отделу программного управления, анализа и мониторинга (Ишутин) обеспечить размещение настоящего приказа на официальном сайте министерства имущественных и земельных отношений Воронежской области.

5. Отделу регулирования рекламной деятельности и организации закупок (Кириллова) обеспечить официальное опубликование настоящего приказа в информационной системе «Портал Воронежской области в сети Интернет».

6. Настоящий приказ вступает в силу с 09 июня 2025 года.

7. Контроль за исполнением настоящего приказа возложить на первого заместителя министра имущественных и земельных отношений Воронежской области Эсауленко О.А.

Министр

A handwritten signature in black ink, consisting of stylized, flowing letters that appear to be 'О.С. Провоторова'.

О.С. Провоторова

Приложение № 1
к приказу от 14.05.2025 № 1234
«Приложение № 1.3

АДРЕСНЫЙ ПЕРЕЧЕНЬ
мест размещения рекламных конструкций на земельных участках независимо от форм собственности
на территории городского округа город Воронеж
улица 45-й Стрелковой Дивизии

| № п/п | Номер позиции на схеме | Адрес размещения | Тип рекламной конструкции | Вид рекламной конструкции и размеры | Площадь информационного поля рекламной конструкции, кв. м. | Количество информационных полей рекламной конструкции | Высота опоры рекламной конструкции, м | Допустимый способ демонстрации изображения |
|-------|------------------------|------------------------------------|--|-------------------------------------|--|---|---------------------------------------|--|
| 1 | 2 | ул. 45-й Стрелковой Дивизии, д. 2 | отдельно стоящая рекламная конструкция | щит 6,0 x 3,0 м | 18,0 | 1 | 4,5 | статика, призматрон |
| 2 | 5 | ул. 45-й Стрелковой Дивизии, д. 28 | отдельно стоящая рекламная конструкция | щит 6,0 x 3,0 м | 18,0 | 2 | 4,5 | статика, призматрон |
| 3 | 7 | ул. 45-й Стрелковой Дивизии, д. 52 | отдельно стоящая рекламная конструкция | щит 6,0 x 3,0 м | 18,0 | 2 | 4,5 | статика, призматрон |
| 4 | 11 | ул. 45-й Стрелковой Дивизии, д. 64 | отдельно стоящая рекламная конструкция | щит 6,0 x 3,0 м | 18,0 | 2 | 4,5 | статика, призматрон |

| | | | | | | | | |
|----|----|---|--|--|------|---|-----|------------------------|
| 5 | 13 | ул. 45-й Стрелковой Дивизии, д. 66 | отдельно стоящая рекламная конструкция | электронный видеоэкран 6,0 x 3,0 м | 18,0 | 1 | 4,5 | экран |
| 6 | 16 | ул. 45-й Стрелковой Дивизии, д. 277 | отдельно стоящая рекламная конструкция | щит 6,0 x 3,0 м | 18,0 | 2 | 4,5 | статика, призматрон |
| 7 | 17 | ул. 45-й Стрелковой Дивизии, д. 247 | отдельно стоящая рекламная конструкция | щит 6,0 x 3,0 м | 18,0 | 2 | 4,5 | статика, призматрон |
| 8 | 22 | ул. 45-й Стрелковой Дивизии, д. 112 | отдельно стоящая рекламная конструкция | щит 6,0 x 3,0 м | 18,0 | 2 | 4,5 | статика, призматрон |
| 9 | 24 | ул. 45-й Стрелковой Дивизии - ул. Антонова-Овсеенко | отдельно стоящая рекламная конструкция | щит 6,0 x 3,0 м | 18,0 | 3 | 4,5 | статика, призматрон |
| 10 | 25 | ул. 45-й Стрелковой Дивизии - ул. Антонова-Овсеенко | отдельно стоящая рекламная конструкция | электронный видеоэкран 6,0 x 3,0 м | 18,0 | 1 | 4,5 | экран |
| 11 | 29 | ул. 45-й Стрелковой Дивизии, д. 59 | отдельно стоящая рекламная конструкция | электронный видеоэкран 6,0 x 3,0 м | 18,0 | 2 | 4,5 | экран |

»

Приложение № 2
к приказу от 14.05.2025 № 1234
«Приложение № 1.53

АДРЕСНЫЙ ПЕРЕЧЕНЬ
мест размещения рекламных конструкций на земельных участках независимо от форм собственности
на территории городского округа город Воронеж

улица Новосибирская

| № п/п | Номер позиции на схеме | Адрес размещения | Тип рекламной конструкции | Вид рекламной конструкции и размеры | Площадь информацион ного поля реklamной конструкции, кв. м. | Количество информацион ных полей реklamной конструкции | Высота опоры реklamной конструкции , м | Допустимый способ демонстрации изображения |
|----------|------------------------------|--|--|---|--|--|--|---|
| 1 | 1 | ул. Новосибирская - ул. Лебедева | отдельно стоящая реklamная конструкция | щит 6,0 x 3,0 м | 18,0 | 2 | 4,5 | статика, призматрон |
| 2 | 2 | ул. Новосибирская, напротив д. 23/1 | отдельно стоящая реklamная конструкция | щит 6,0 x 3,0 м | 18,0 | 2 | 4,5 | статика, призматрон |
| 3 | 3 | ул. Новосибирская, напротив д. 23/1 | отдельно стоящая реklamная конструкция | щит 6,0 x 3,0 м | 18,0 | 2 | 4,5 | статика, призматрон |
| 4 | 5 | ул. Новосибирская - ул. Чебышева | отдельно стоящая реklamная конструкция | щит 6,0 x 3,0 м | 18,0 | 2 | 4,5 | статика, призматрон |

| | | | | | | | | |
|---|----|--|--|--|------|---|------|------------------------|
| 5 | 7 | ул. Новосибирская, напротив автозаправки | отдельно стоящая рекламная конструкция | щит 6,0 x 3,0 м | 18,0 | 2 | 4,5 | статика, призматрон |
| 6 | 8 | ул. Новосибирская - ул. Путилина | отдельно стоящая рекламная конструкция | щит 6,0 x 3,0 м | 18,0 | 2 | 4,5 | статика, призматрон |
| 7 | 9 | ул. Новосибирская - ул. Лебедева | отдельно стоящая рекламная конструкция | щит 6,0 x 3,0 м | 18,0 | 2 | 4,5 | статика, призматрон |
| 8 | 13 | ул. Новосибирская, 13д, к. 2 | отдельно стоящая рекламная конструкция | объемно- пространственная конструкция 2,15 x 2,75 м | 5,91 | 2 | 1,43 | статика |
| 9 | 14 | ул. Новосибирская - ул. Ростовская, 41Б | отдельно стоящая рекламная конструкция | щит 6,0 x 3,0 м | 18,0 | 2 | 4,5 | статика, призматрон |

,»

Приложение № 3
к приказу от 14.05.2025 № 1234
«Приложение № 1.54

АДРЕСНЫЙ ПЕРЕЧЕНЬ
мест размещения рекламных конструкций на земельных участках независимо от форм собственности
на территории городского округа город Воронеж
улица Олеко Дундича

| № п/п | Номер позиции на схеме | Адрес размещения | Тип рекламной конструкции | Вид рекламной конструкции и размеры | Площадь информацион ного поля реklamной конструкции, кв. м. | Количество информацион ных полей реklamной конструкции | Высота опоры реklamной конструкции , м | Допустимый способ демонстрации изображения |
|----------|------------------------------|-----------------------------|--|---|--|--|--|---|
| 1 | 2 | ул. Олеко Дундича, д. 23 | отдельно стоящая реklamная конструкция | щит 6,0 x 3,0 м | 18,0 | 2 | 4,5 | статика, призматрон |
| 2 | 3 | ул. Олеко Дундича, д. 23 | отдельно стоящая реklamная конструкция | щит 6,0 x 3,0 м | 18,0 | 2 | 4,5 | статика, призматрон |
| 3 | 4 | ул. Олеко Дундича, д. 17 | отдельно стоящая реklamная конструкция | щит 6,0 x 3,0 м | 18,0 | 2 | 4,5 | статика, призматрон |
| 4 | 5 | ул. Олеко Дундича, д. 17 | отдельно стоящая реklamная конструкция | щит 6,0 x 3,0 м | 18,0 | 2 | 4,5 | статика, призматрон |

| | | | | | | | | |
|---|---|----------------------------------|--|-----------------|------|---|-----|------------------------|
| 5 | 7 | ул. Олеко Дундича, д. 11 | отдельно стоящая рекламная конструкция | щит 6,0 x 3,0 м | 18,0 | 2 | 4,5 | статика, призматрон |
| 6 | 9 | ул. Олеко Дундича, путепровод | отдельно стоящая рекламная конструкция | щит 6,0 x 3,0 м | 18,0 | 2 | 4,5 | статика, призматрон |

»»

Приложение № 4
к приказу от 14.05.2025 № 1234
«Приложение № 1.55

АДРЕСНЫЙ ПЕРЕЧЕНЬ
мест размещения рекламных конструкций на земельных участках независимо от форм собственности
на территории городского округа город Воронеж

улица Острогожская

| № п/п | Номер позиции на схеме | Адрес размещения | Тип рекламной конструкции | Вид рекламной конструкции и размеры | Площадь информацион ного поля рекламной конструкции, кв. м. | Количество информацион ных полей рекламной конструкции | Высота опоры рекламной конструкции , м | Допустимый способ демонстрации изображения |
|----------|------------------------------|---|--|---|--|--|--|---|
| 1 | 1 | ул. Острогожская, напротив д. 26 по ул. Курчатова | отдельно стоящая рекламная конструкция | щит 6,0 x 3,0 м | 18,0 | 2 | 4,5 | статика, призматрон |
| 2 | 2 | ул. Острогожская, д. 93а | отдельно стоящая рекламная конструкция | щит 6,0 x 3,0 м | 18,0 | 1 | 4,5 | статика, призматрон |
| 3 | 4 | ул. Острогожская, д. 22 | отдельно стоящая рекламная конструкция | щит 6,0 x 3,0 м | 18,0 | 2 | 4,5 | статика, призматрон |

| | | | | | | | | |
|---|---|--------------------------|--|--|------|---|-----|-------|
| 4 | 5 | ул. Острогжская, д. 1 | отдельно стоящая рекламная конструкция | электронный видеоэкран 6,0 х 3,0 м | 18,0 | 2 | 4,5 | экран |
|---|---|--------------------------|--|--|------|---|-----|-------|

.»

Приложение № 5
к приказу от 14.05.2025 № 1234
«Приложение № 1.56

АДРЕСНЫЙ ПЕРЕЧЕНЬ
мест размещения рекламных конструкций на земельных участках независимо от форм собственности
на территории городского округа город Воронеж

улица Остужева

| № п/п | Номер позиции на схеме | Адрес размещения | Тип рекламной конструкции | Вид рекламной конструкции и размеры | Площадь информацион ного поля рекламной конструкции, кв. м. | Количество информацион ных полей рекламной конструкции | Высота опоры рекламной конструкции , м | Допустимый способ демонстрации изображения |
|----------|------------------------------|--|--|---|--|--|--|---|
| 1 | 2 | ул. Остужева, напротив ул. Урывского | отдельно стоящая рекламная конструкция | щит 6,0 x 3,0 м | 18,0 | 2 | 4,5 | статика, призматрон |
| 2 | 3 | ул. Остужева (перед АГЗС) | отдельно стоящая рекламная конструкция | щит 6,0 x 3,0 м | 18,0 | 2 | 4,5 | статика, призматрон |
| 3 | 5 | ул. Остужева, д. 37 | отдельно стоящая рекламная конструкция | щит 6,0 x 3,0 м | 18,0 | 2 | 4,5 | статика, призматрон |

| | | | | | | | | |
|----|----|--|--|--|------|---|-----|------------------------|
| 4 | 6 | ул. Остужева, д. 35 (перед АЗС) | отдельно стоящая рекламная конструкция | щит 6,0 x 3,0 м | 18,0 | 2 | 4,5 | статика, призматрон |
| 5 | 12 | ул. Остужева, д. 7 | отдельно стоящая рекламная конструкция | щит 6,0 x 3,0 м | 18,0 | 2 | 4,5 | статика, призматрон |
| 6 | 13 | ул. Остужева, д. 5 | отдельно стоящая рекламная конструкция | электронный видеоэкран 6,0 x 3,0 м | 18,0 | 1 | 4,5 | экран |
| 7 | 15 | ул. Остужева, д. 3/1 | отдельно стоящая рекламная конструкция | щит 6,0 x 3,0 м | 18,0 | 2 | 4,5 | статика, призматрон |
| 8 | 17 | ул. Остужева, д. 1д | отдельно стоящая рекламная конструкция | щит 6,0 x 3,0 м | 18,0 | 2 | 4,5 | статика, призматрон |
| 9 | 22 | ул. Остужева, д. 2б | отдельно стоящая рекламная конструкция | щит 6,0 x 3,0 м | 18,0 | 2 | 4,5 | статика, призматрон |
| 10 | 27 | ул. Остужева – ул. Перевёрткина, д. 7 (гипермаркет «Линия») | отдельно стоящая рекламная конструкция | щит 6,0 x 3,0 м | 18,0 | 2 | 4,5 | статика, призматрон |
| 11 | 29 | ул. Остужева, перед поворотом на ул. Перевёрткина | отдельно стоящая рекламная конструкция | щит 6,0 x 3,0 м | 18,0 | 2 | 4,5 | статика, экран |

| | | | | | | | | |
|----|----|--|--|---|-------|---|------|---------------------|
| 12 | 32 | ул. Остужева, д. 6 | отдельно стоящая рекламная конструкция | щит 6,0 x 3,0 м | 18,0 | 2 | 4,5 | статика, призматрон |
| 13 | 40 | ул. Остужева, д. 56 Метро Кэш энд Кэрри | отдельно стоящая рекламная конструкция | щит 6,0 x 3,0 м | 18,0 | 2 | 4,5 | статика, призматрон |
| 14 | 44 | ул. Остужева, д. 64 | отдельно стоящая рекламная конструкция | суперсайт 12,0 x 5,0 м | 60 | 2 | 15 | статика |
| 15 | 45 | ул. Остужева, д. 66"а" | отдельно стоящая рекламная конструкция | щит 6,0 x 3,0 м | 18,0 | 2 | 4,5 | статика, призматрон |
| 16 | 46 | ул. Остужева, д. 66 | отдельно стоящая рекламная конструкция | щит 6,0 x 3,0 м | 18,0 | 2 | 4,5 | статика, призматрон |
| 17 | 50 | ул. Остужева, напротив д. 36 | отдельно стоящая рекламная конструкция | щит 6,0 x 3,0 м | 18,0 | 2 | 4,5 | статика, призматрон |
| 18 | 58 | ул. Остужева, д. 19Б | отдельно стоящая рекламная конструкция | объемно-пространственная конструкция 1,87 x 1,35 м | 2,52 | 2 | 4,12 | статика |
| 19 | 59 | ул. Остужева, д. 19Б | отдельно стоящая рекламная конструкция | пилон 2,1 x 6,3 м | 13,23 | 2 | 0,2 | статика |

| | | | | | | | | |
|----|----|----------------------|--|--|-------|---|-----|---------|
| 20 | 63 | ул. Остужева, д. 41 | отдельно стоящая рекламная конструкция | пилон 0,8 x 2,5 м | 2 | 2 | - | статика |
| 21 | 64 | ул. Остужева, д. 41 | отдельно стоящая рекламная конструкция | пилон 1,0 x 3,5 м | 3,5 | 2 | - | статика |
| 22 | 65 | ул. Остужева, д. 19б | отдельно стоящая рекламная конструкция | электронный видеозеркало 4,8 x 2,8 м | 13,44 | 1 | 4,5 | экран |
| 23 | 66 | ул. Остужева, д. 2е | отдельно стоящая рекламная конструкция | объемно-пространственная конструкция 0,8 x 1,75 м | 1,4 | 2 | 0,2 | статика |
| 24 | 67 | ул. Остужева, д. 2е | отдельно стоящая рекламная конструкция | объемно-пространственная конструкция 0,8 x 1,75 м | 1,4 | 2 | 0,2 | статика |
| 25 | 68 | ул. Остужева, д. 2е | отдельно стоящая рекламная конструкция | объемно-пространственная конструкция 0,8 x 1,75 м | 1,4 | 2 | 0,2 | статика |
| 26 | 69 | ул. Остужева, д. 2е | отдельно стоящая рекламная конструкция | объемно-пространственная конструкция 1,45 x 2,98 м | 4,32 | 2 | 3 | статика |

| | | | | | | | | |
|----|----|--|--|---|------------------|----|-----|---------|
| 27 | 70 | ул. Остужева, д. 56 | отдельно стоящая рекламная конструкция | объемно-пространственная конструкция 12,0 x 3,0 м; 4,5 x 6,0 м; 4,5 x 6,0 м | 36,0; 27,0; 27,0 | 9 | 9 | статика |
| 28 | 71 | ул. Остужева, д. 56 | отдельно стоящая рекламная конструкция | флаговая композиция 2,5 x 1,4 м | 3,5 | 10 | 12 | - |
| 29 | 74 | ул. Остужева - Ленинский пр-т, д. 154а | отдельно стоящая рекламная конструкция | электронный видеозэкран 6,0 x 3,0 м | 18 | 2 | 4,5 | экран |
| 30 | 75 | ул. Остужева, д. 41 | отдельно стоящая рекламная конструкция | флаговая композиция 0,5 x 4,5 м | 2,25 | 3 | 9 | - |
| 31 | 76 | ул. Остужева, д. 41 | отдельно стоящая рекламная конструкция | флаговая композиция 0,5 x 4,5 м | 2,25 | 3 | 9 | - |
| 32 | 77 | ул. Остужева, д. 41 | отдельно стоящая рекламная конструкция | флаговая композиция 0,5 x 4,5 м | 2,25 | 3 | 9 | - |
| 33 | 78 | ул. Остужева, д. 47 | отдельно стоящая рекламная конструкция | флаговая композиция 1,2 x 3,0 м | 3,6 | 6 | 9 | - |

,»

Приложение № 6
к приказу от 14.05.2025 № 1234
«Приложение № 1.57

АДРЕСНЫЙ ПЕРЕЧЕНЬ
мест размещения рекламных конструкций на земельных участках независимо от форм собственности
на территории городского округа город Воронеж
переулок Отличников

| № п/п | Номер позиции на схеме | Адрес размещения | Тип рекламной конструкции | Вид рекламной конструкции и размеры | Площадь информацион ного поля рекламной конструкции, кв. м. | Количество информацион ных полей рекламной конструкции | Высота опоры рекламной конструкции , м | Допустимый способ демонстрации изображения |
|----------|------------------------------|--|--|---|--|--|--|---|
| 1 | 2 | пер. Отличников, д. 1Б | отдельно стоящая рекламная конструкция | объемно- пространственная конструкция 2,63 x 5,5 м | 14,47 | 2 | - | статика |
| 2 | 3 | пер. Отличников - ул. Красный Октябрь, д. 2Б | отдельно стоящая рекламная конструкция | щит 6,0 x 3,0 м | 18,0 | 2 | 4,5 | статика, призматрон |

.»

Приложение № 7
к приказу от 14.05.2025 № 1234
«Приложение № 1.58

АДРЕСНЫЙ ПЕРЕЧЕНЬ

мест размещения рекламных конструкций на земельных участках независимо от форм собственности
на территории городского округа город Воронеж

проспект Патриотов

| № п/п | Номер позиции на схеме | Адрес размещения | Тип рекламной конструкции | Вид рекламной конструкции и размеры | Площадь информацион ного поля рекламной конструкции, кв. м. | Количество информацион ных полей рекламной конструкции | Высота опоры рекламной конструкции , м | Допустимый способ демонстрации изображения |
|----------|------------------------------|---|--|---|--|--|--|---|
| 1 | 1 | пр-т Патриотов, ТЦ «Армада» | отдельно стоящая рекламная конструкция | щит 6,0 x 3,0 м | 18,0 | 1 | 4,5 | статика, призматрон |
| 2 | 2 | пр-т Патриотов – ул. Героев Сибиряков, кольцо | отдельно стоящая рекламная конструкция | суперсайт 15,0 x 5,0 м | 75,0 | 3 | 15,0 | статика |
| 3 | 5 | пр-т Патриотов, напротив БСМП | отдельно стоящая рекламная конструкция | щит 6,0 x 3,0 м | 18,0 | 1 | 4,5 | статика, призматрон |
| 4 | 7 | пр-т Патриотов, д. 4а | отдельно стоящая рекламная конструкция | щит 6,0 x 3,0 м | 18,0 | 2 | 4,5 | статика, призматрон |

| | | | | | | | | |
|----|----|---|--|---------------------------|------|---|------|------------------------|
| 5 | 9 | пр-т Патриотов, д. 24 - д. 26 | отдельно стоящая рекламная конструкция | щит 6,0 x 3,0 м | 18,0 | 2 | 4,5 | статика, призматрон |
| 6 | 10 | пр-т Патриотов, после Танка | отдельно стоящая рекламная конструкция | суперсайт 12,0 x 5,0 м | 60,0 | 2 | 15,0 | статика |
| 7 | 11 | пр-т Патриотов, напротив д. 43 | отдельно стоящая рекламная конструкция | щит 6,0 x 3,0 м | 18,0 | 2 | 4,5 | статика, призматрон |
| 8 | 12 | пр-т Патриотов, кафе | отдельно стоящая рекламная конструкция | щит 6,0 x 3,0 м | 18,0 | 2 | 4,5 | статика, призматрон |
| 9 | 14 | пр-т Патриотов, напротив «Касторамы» | отдельно стоящая рекламная конструкция | щит 6,0 x 3,0 м | 18,0 | 2 | 4,5 | статика, призматрон |
| 10 | 17 | пр-т Патриотов, после «Касторамы» | отдельно стоящая рекламная конструкция | щит 6,0 x 3,0 м | 18,0 | 2 | 4,5 | статика, призматрон |
| 11 | 18 | пр-т Патриотов, лесной массив | отдельно стоящая рекламная конструкция | щит 6,0 x 3,0 м | 18,0 | 2 | 4,5 | статика, призматрон |
| 12 | 20 | пр-т Патриотов, после поворота на ул. Перхоровича | отдельно стоящая рекламная конструкция | щит 6,0 x 3,0 м | 18,0 | 2 | 4,5 | статика, призматрон |
| 13 | 22 | пр-т Патриотов, Донской водозабор | отдельно стоящая рекламная конструкция | щит 6,0 x 3,0 м | 18,0 | 2 | 4,5 | статика, призматрон |

| | | | | | | | | |
|----|----|--|--|---|------|---|-----|------------------------|
| 14 | 27 | пр-т Патриотов, напротив Донского водозабора | отдельно стоящая рекламная конструкция | щит 6,0 x 3,0 м | 18,0 | 2 | 4,5 | статика, призматрон |
| 15 | 33 | пр-т Патриотов, Автоцентр | отдельно стоящая рекламная конструкция | объемно- пространственная конструкция | - | 2 | - | статика |
| 16 | 35 | пр-т Патриотов, Автоцентр | отдельно стоящая рекламная конструкция | объемно- пространственная конструкция | - | 2 | - | статика |
| 17 | 38 | пр-т Патриотов, лесной массив | отдельно стоящая рекламная конструкция | щит 6,0 x 3,0 м | 18,0 | 2 | 4,5 | статика, призматрон |
| 18 | 40 | пр-т Патриотов, лесной массив | отдельно стоящая рекламная конструкция | щит 6,0 x 3,0 м | 18,0 | 2 | 4,5 | статика, призматрон |
| 19 | 41 | пр-т Патриотов, напротив кафе | отдельно стоящая рекламная конструкция | щит 6,0 x 3,0 м | 18,0 | 2 | 4,5 | статика, призматрон |
| 20 | 42 | пр-т Патриотов, АЗС | отдельно стоящая рекламная конструкция | щит 6,0 x 3,0 м | 18,0 | 2 | 4,5 | статика, призматрон |
| 21 | 43 | пр-т Патриотов, д. 31/1 | отдельно стоящая рекламная конструкция | щит 6,0 x 3,0 м | 18,0 | 2 | 4,5 | статика, призматрон |
| 22 | 44 | пр-т Патриотов, напротив д. 4а | отдельно стоящая рекламная конструкция | щит 6,0 x 3,0 м | 18,0 | 2 | 4,5 | статика, призматрон |

| | | | | | | | | |
|----|----|---|--|---|-------|---|-----|------------------------|
| 23 | 47 | пр-т Патриотов, БСМП | отдельно стоящая рекламная конструкция | щит 6,0 х 3,0 м | 18,0 | 1 | 4,5 | статика, призматрон |
| 24 | 49 | пр-т Патриотов – ул. Героев Сибиряков, путепровод | отдельно стоящая рекламная конструкция | щит 6,0 х 3,0 м | 18,0 | 1 | 4,5 | статика, призматрон |
| 25 | 58 | пр-т Патриотов, д. 9в | отдельно стоящая рекламная конструкция | щит 6,0 х 3,0 м | 18,0 | 3 | 4,5 | статика, призматрон |
| 26 | 59 | пр-т Патриотов, д. 9в | отдельно стоящая рекламная конструкция | объемно- пространственная конструкция 6,0 х 20,5 м | 123,0 | 1 | - | статика |
| 27 | 60 | пр-т Патриотов, д. 47 | отдельно стоящая рекламная конструкция | щит 6,0 х 3,0 м | 18,0 | 2 | 4,5 | статика |
| 28 | 61 | пр-т Патриотов, д. 47л | отдельно стоящая рекламная конструкция | объемно- пространственная конструкция | - | 1 | - | статика |
| 29 | 62 | пр-т Патриотов, д. 5Г | отдельно стоящая рекламная конструкция | объемно- пространственная конструкция 2,07 х 2,6 м | 5,38 | 2 | - | статика |

»

Приложение № 8
к приказу от 14.05.2025 № 1234
«Приложение № 1.59

АДРЕСНЫЙ ПЕРЕЧЕНЬ
мест размещения рекламных конструкций на земельных участках независимо от форм собственности
на территории городского округа город Воронеж
улица Пеше-Стрелецкая

| № п/п | Номер позиции на схеме | Адрес размещения | Тип рекламной конструкции | Вид рекламной конструкции и размеры | Площадь информацион ного поля реklamной конструкции, кв. м. | Количество информацион ных полей реklamной конструкции | Высота опоры реklamной конструкции , м | Допустимый способ демонстрации изображения |
|----------|------------------------------|--|--|---|--|--|--|---|
| 1 | 3 | ул. Пеше-Стрелецкая, д. 54 | отдельно стоящая реklamная конструкция | щит 6,0 x 3,0 м | 18,0 | 2 | 4,5 | статика, призматрон |
| 2 | 5 | ул. Пеше-Стрелецкая, д. 74 | отдельно стоящая реklamная конструкция | щит 6,0 x 3,0 м | 18,0 | 2 | 4,5 | статика, призматрон |
| 3 | 7 | ул. Пеше-Стрелецкая, д. 84 | отдельно стоящая реklamная конструкция | щит 6,0 x 3,0 м | 18,0 | 2 | 4,5 | статика, призматрон |
| 4 | 9 | ул. Пеше-Стрелецкая - ул. Героев Сибиряков | отдельно стоящая реklamная конструкция | электронный видеоэкран 6,0 x 3,0 м | 18,0 | 2 | 4,5 | экран |

| | | | | | | | | |
|---|----|---------------------------------|--|-----------------|------|---|-----|------------------------|
| 5 | 10 | ул. Пеше-Стрелецкая, д. 159в | отдельно стоящая рекламная конструкция | щит 6,0 x 3,0 м | 18,0 | 2 | 4,5 | статика, призматрон |
| 6 | 13 | ул. Пеше-Стрелецкая, д. 139 | отдельно стоящая рекламная конструкция | щит 6,0 x 3,0 м | 18,0 | 2 | 4,5 | статика, призматрон |
| 7 | 16 | ул. Пеше-Стрелецкая, д. 137 | отдельно стоящая рекламная конструкция | щит 6,0 x 3,0 м | 18,0 | 2 | 4,5 | статика, призматрон |

.»

Приложение № 9
к приказу от 14.05.2025 № 1234
«Приложение № 1.60

АДРЕСНЫЙ ПЕРЕЧЕНЬ
мест размещения рекламных конструкций на земельных участках независимо от форм собственности
на территории городского округа город Воронеж

улица Пирогова

| № п/п | Номер позиции на схеме | Адрес размещения | Тип рекламной конструкции | Вид рекламной конструкции и размеры | Площадь информацион ного поля рекламной конструкции, кв. м. | Количество информацион ных полей рекламной конструкции | Высота опоры рекламной конструкции , м | Допустимый способ демонстрации изображения |
|----------|------------------------------|---------------------|--|---|--|--|--|---|
| 1 | 3 | ул. Пирогова, д. 5 | отдельно стоящая рекламная конструкция | щит 6,0 x 3,0 м | 18,0 | 2 | 4,5 | статика, призматрон |
| 2 | 6 | ул. Пирогова, д. 61 | отдельно стоящая рекламная конструкция | лайтпостер 1,2 x 1,8 м | 2,16 | 2 | 0,8 | статика, роллер |

»

Приложение № 10
к приказу от 14.05.2025 № 1234
«Приложение № 1.61

АДРЕСНЫЙ ПЕРЕЧЕНЬ

мест размещения рекламных конструкций на земельных участках независимо от форм собственности
на территории городского округа город Воронеж

улица Писателя Маршака

| № п/п | Номер позиции на схеме | Адрес размещения | Тип рекламной конструкции | Вид рекламной конструкции и размеры | Площадь информацион ного поля рекламной конструкции, кв. м. | Количество информацион ных полей рекламной конструкции | Высота опоры рекламной конструкции , м | Допустимый способ демонстрации изображения |
|----------|------------------------------|--|--|---|--|--|--|---|
| 1 | 4 | ул. Писателя Маршака, напротив д. 10 | отдельно стоящая рекламная конструкция | ситиборд 3,7 x 2,7 м | 9,99 | 2 | 3 | экран |
| 2 | 6 | ул. Писателя Маршака, д. 1 | отдельно стоящая рекламная конструкция | щит 6,0 x 3,0 м | 18,0 | 2 | 4,5 | призматрон |
| 3 | 8 | ул. Писателя Маршака, д. 30 | отдельно стоящая рекламная конструкция | щит 6,0 x 3,0 м | 18,0 | 2 | 4,5 | статика |

| | | | | | | | | |
|---|----|--------------------------------|--|-----------------|------|---|-----|---------|
| 4 | 11 | ул. Писателя Маршака, д. 12 | отдельно стоящая рекламная конструкция | щит 6,0 x 3,0 м | 18,0 | 2 | 4,5 | статика |
|---|----|--------------------------------|--|-----------------|------|---|-----|---------|

.»

Приложение № 11
к приказу от 14.05.2025 № 1234
«Приложение № 1.62

АДРЕСНЫЙ ПЕРЕЧЕНЬ
мест размещения рекламных конструкций на земельных участках независимо от форм собственности
на территории городского округа город Воронеж

улица Плехановская

| № п/п | Номер позиции на схеме | Адрес размещения | Тип рекламной конструкции | Вид рекламной конструкции и размеры | Площадь информацион ного поля реklamной конструкции, кв. м. | Количество информацион ных полей реklamной конструкции | Высота опоры реklamной конструкции , м | Допустимый способ демонстрации изображения |
|----------|------------------------------|----------------------------|--|---|--|--|--|---|
| 1 | 1 | ул. Плехановская, д. 53 | отдельно стоящая реklamная конструкция | ситиборд 3,7 x 2,7 м | 9,99 | 2 | 3 | статика, роллер, экран |
| 2 | 2 | ул. Плехановская, д. 53 | отдельно стоящая реklamная конструкция | лайтпостер 1,2 x 1,8 м | 2,16 | 2 | 0,8 – 1,2 | статика, роллер |
| 3 | 3 | ул. Плехановская, д. 51 | отдельно стоящая реklamная конструкция | тумба 1,4 x 3,0 м | 4,2 | 2 - 3 | - | статика |
| 4 | 4 | ул. Плехановская, д. 45 | отдельно стоящая реklamная конструкция | лайтпостер 1,2 x 1,8 м | 2,16 | 2 | 0,8 – 1,2 | статика, роллер |

| | | | | | | | | |
|----|----|---|--|------------------------|------|---|-----------|-----------------|
| 5 | 6 | ул. Плехановская, д. 39 | отдельно стоящая рекламная конструкция | лайтпостер 1,2 x 1,8 м | 2,16 | 2 | 0,8 – 1,2 | статика, роллер |
| 6 | 7 | ул. Плехановская, д. 35 | отдельно стоящая рекламная конструкция | лайтпостер 1,2 x 1,8 м | 2,16 | 2 | 0,8 – 1,2 | статика, роллер |
| 7 | 9 | ул. Плехановская, д. 35 | отдельно стоящая рекламная конструкция | лайтпостер 1,2 x 1,8 м | 2,16 | 2 | 0,8 – 1,2 | статика, роллер |
| 8 | 11 | ул. Плехановская - ул. Кольцовская, д. 52 | отдельно стоящая рекламная конструкция | лайтпостер 1,2 x 1,8 м | 2,16 | 2 | 0,8 – 1,2 | статика, роллер |
| 9 | 12 | ул. Плехановская, д. 33 | отдельно стоящая рекламная конструкция | лайтпостер 1,2 x 1,8 м | 2,16 | 2 | 0,8 – 1,2 | статика, роллер |
| 10 | 14 | ул. Плехановская, д. 31 | отдельно стоящая рекламная конструкция | лайтпостер 1,2 x 1,8 м | 2,16 | 2 | 0,8 – 1,2 | статика, роллер |
| 11 | 17 | ул. Плехановская, д. 25 | отдельно стоящая рекламная конструкция | лайтпостер 1,2 x 1,8 м | 2,16 | 2 | 0,8 – 1,2 | статика, роллер |
| 12 | 19 | ул. Плехановская, д. 23 | отдельно стоящая рекламная конструкция | лайтпостер 1,2 x 1,8 м | 2,16 | 2 | 0,8 – 1,2 | статика, роллер |
| 13 | 21 | ул. Плехановская, д. 19 | отдельно стоящая рекламная конструкция | лайтпостер 1,2 x 1,8 м | 2,16 | 2 | 0,8 – 1,2 | статика, роллер |

| | | | | | | | | |
|----|----|--|--|--|------|---|-----------|------------------------|
| 14 | 23 | ул. Плехановская, д. 15 | отдельно стоящая рекламная конструкция | лайтпостер 1,2 x 1,8 м | 2,16 | 2 | 0,8 – 1,2 | статика, роллер |
| 15 | 24 | ул. Плехановская - ул. Фридриха Энгельса | отдельно стоящая рекламная конструкция | лайтпостер 1,2 x 1,8 м | 2,16 | 2 | 0,8 – 1,2 | статика, роллер |
| 16 | 25 | ул. Плехановская, д. 11 | отдельно стоящая рекламная конструкция | лайтпостер 1,2 x 1,8 м | 2,16 | 2 | 0,8 – 1,2 | статика, роллер |
| 17 | 28 | ул. Плехановская - ул. Пушкинская | отдельно стоящая рекламная конструкция | электронный видеозеркал 4,0 x 3,0 м | 12,0 | 1 | 4,0 | экран |
| 18 | 31 | ул. Плехановская, д. 1 | отдельно стоящая рекламная конструкция | лайтпостер 1,2 x 1,8 м | 2,16 | 2 | 0,8 – 1,2 | статика, роллер |
| 19 | 32 | ул. Плехановская, д. 2 | отдельно стоящая рекламная конструкция | лайтпостер 1,2 x 1,8 м в составе остановочного павильона | 2,16 | 2 | - | статика, роллер, экран |
| 20 | 33 | ул. Плехановская, д. 4 | отдельно стоящая рекламная конструкция | лайтпостер 1,2 x 1,8 м | 2,16 | 2 | 0,8 – 1,2 | статика, роллер |
| 21 | 35 | ул. Плехановская, д. 8 | отдельно стоящая рекламная конструкция | лайтпостер 1,2 x 1,8 м | 2,16 | 2 | 0,8 – 1,2 | статика, роллер |

| | | | | | | | | |
|----|----|--|--|---------------------------|------|---|-----------|-----------------|
| 22 | 36 | ул. Плехановская - ул. Орджоникидзе | отдельно стоящая рекламная конструкция | лайтпостер 1,2 x 1,8 м | 2,16 | 2 | 0,8 – 1,2 | статика, роллер |
| 23 | 39 | ул. Плехановская, д. 10 | отдельно стоящая рекламная конструкция | лайтпостер 1,2 x 1,8 м | 2,16 | 2 | 0,8 – 1,2 | статика, роллер |
| 24 | 41 | ул. Плехановская, д. 12 | отдельно стоящая рекламная конструкция | лайтпостер 1,2 x 1,8 м | 2,16 | 2 | 0,8 – 1,2 | статика, роллер |
| 25 | 43 | ул. Плехановская, д. 14 | отдельно стоящая рекламная конструкция | лайтпостер 1,2 x 1,8 м | 2,16 | 2 | 0,8 – 1,2 | статика, роллер |
| 26 | 45 | ул. Плехановская, д. 14 | отдельно стоящая рекламная конструкция | лайтпостер 1,2 x 1,8 м | 2,16 | 2 | 0,8 – 1,2 | статика, роллер |
| 27 | 47 | ул. Плехановская, д. 14 | отдельно стоящая рекламная конструкция | лайтпостер 1,2 x 1,8 м | 2,16 | 2 | 0,8 – 1,2 | статика, роллер |
| 28 | 48 | ул. Плехановская, д. 18 | отдельно стоящая рекламная конструкция | лайтпостер 1,2 x 1,8 м | 2,16 | 2 | 0,8 – 1,2 | статика, роллер |
| 29 | 50 | ул. Плехановская, д. 20 | отдельно стоящая рекламная конструкция | лайтпостер 1,2 x 1,8 м | 2,16 | 2 | 0,8 – 1,2 | статика, роллер |

| | | | | | | | | |
|----|----|---|--|--|------|-------|-----------|------------------------|
| 30 | 52 | ул. Плехановская, д. 22 | отдельно стоящая рекламная конструкция | лайтпостер 1,2 x 1,8 м | 2,16 | 2 | 0,8 – 1,2 | статика, роллер |
| 31 | 55 | ул. Плехановская, д. 22 | отдельно стоящая рекламная конструкция | лайтпостер 1,2 x 1,8 м в составе остановочного павильона | 2,16 | 2 | - | статика, роллер, экран |
| 32 | 57 | ул. Плехановская, д. 22а | отдельно стоящая рекламная конструкция | лайтпостер 1,2 x 1,8 м | 2,16 | 2 | 0,8 – 1,2 | статика, роллер |
| 33 | 60 | ул. Плехановская - ул. Кольцовская, д. 31 | отдельно стоящая рекламная конструкция | электронный видеозэкран 6,0 x 3,0 м | 18,0 | 1 | 4,5 | экран |
| 34 | 62 | ул. Плехановская, д. 40 | отдельно стоящая рекламная конструкция | тумба 1,4 x 3,0 м | 4,2 | 2 - 3 | - | статика |
| 35 | 64 | ул. Плехановская, д. 42 | отдельно стоящая рекламная конструкция | лайтпостер 1,2 x 1,8 м | 2,16 | 2 | 0,8 – 1,2 | статика, роллер |
| 36 | 65 | ул. Плехановская, д. 44 | отдельно стоящая рекламная конструкция | лайтпостер 1,2 x 1,8 м | 2,16 | 2 | 0,8 – 1,2 | статика, роллер |
| 37 | 66 | ул. Плехановская, д. 46 | отдельно стоящая рекламная конструкция | лайтпостер 1,2 x 1,8 м | 2,16 | 2 | 0,8 – 1,2 | статика, роллер |

| | | | | | | | | |
|----|----|--|--|---------------------------------------|-------|---|-----------|------------------------|
| 38 | 70 | ул. Плехановская, д. 50 | отдельно стоящая рекламная конструкция | лайтпостер 1,2 x 1,8 м | 2,16 | 2 | 0,8 – 1,2 | статика, роллер |
| 39 | 71 | ул. Плехановская, д. 54 | отдельно стоящая рекламная конструкция | лайтпостер 1,2 x 1,8 м | 2,16 | 2 | 0,8 – 1,2 | статика, роллер |
| 40 | 73 | ул. Плехановская, д. 58 | отдельно стоящая рекламная конструкция | лайтпостер 1,2 x 1,8 м | 2,16 | 2 | 0,8 – 1,2 | статика, роллер |
| 41 | 75 | ул. Плехановская, д. 60 | отдельно стоящая рекламная конструкция | лайтпостер 1,2 x 1,8 м | 2,16 | 2 | 0,8 – 1,2 | статика, роллер |
| 42 | 77 | ул. Плехановская - ул. Средне-Московская | отдельно стоящая рекламная конструкция | электронный видеозэкран 6,0 x 3,0 м | 18 | 1 | 4,5 | экран |
| 43 | 79 | ул. Плехановская, д. 66 | отдельно стоящая рекламная конструкция | суперсайт 12,0 x 5,0 м | 60,0 | 2 | 12,5 | статика |
| 44 | 80 | ул. Плехановская, д. 66 | отдельно стоящая рекламная конструкция | ситиборд 3,7 x 2,7 м | 9,99 | 2 | 3 | статика, роллер, экран |
| 45 | 82 | ул. Плехановская, д. 51 - ул. Донбасская | отдельно стоящая рекламная конструкция | электронный видеозэкран 5,76 x 2,88 м | 16,59 | 1 | 4,0 - 5,0 | экран |

| | | | | | | | | |
|----|----|----------------------------|--|--|-------|---|-----------|-----------------|
| 46 | 83 | ул. Плехановская, д. 41 | отдельно стоящая рекламная конструкция | лайтпостер 1,2 x 1,8 м | 2,16 | 2 | 0,8 – 1,2 | статика, роллер |
| 48 | 88 | ул. Плехановская, 29Б | отдельно стоящая рекламная конструкция | электронный видеоэкран 8,64 x 3,84 м | 33,18 | 1 | 2,0 | экран |

-»

Приложение № 12
к приказу от 14.05.2025 № 1234
«Приложение № 1.63

АДРЕСНЫЙ ПЕРЕЧЕНЬ
мест размещения рекламных конструкций на земельных участках независимо от форм собственности
на территории городского округа город Воронеж
правобережная транспортная развязка у Северного моста

| № п/п | Номер позиции на схеме | Адрес размещения | Тип рекламной конструкции | Вид рекламной конструкции и размеры | Площадь информацион ного поля рекламной конструкции, кв. м. | Количество информацион ных полей рекламной конструкции | Высота опоры рекламной конструкции , м | Допустимый способ демонстрации изображения |
|----------|------------------------------|--|--|---|--|--|--|---|
| 1 | 1 | правобережная транспортная развязка у Северного моста - ул. Героев Революции, д. 136б/4 | отдельно стоящая рекламная конструкция | щит 6,0 x 3,0 м | 18,0 | 2 | 4,5 | статика |
| 2 | 2 | правобережная транспортная развязка у Северного моста - поворот на набережную Массалитинова | отдельно стоящая рекламная конструкция | щит 6,0 x 3,0 м | 18,0 | 2 | 4,5 | статика |

| | | | | | | | | |
|---|---|--|--|---------------------------|------|---|------|---------|
| 3 | 3 | правобережная транспортная развязка у Северного моста - поворот на набережную Массалитинова | отдельно стоящая рекламная конструкция | суперсайт 12,0 x 5,0 м | 60,0 | 2 | 15,0 | статика |
|---|---|--|--|---------------------------|------|---|------|---------|

»»

Приложение № 13
к приказу от 14.05.2025 № 1234
«Приложение № 1.64

АДРЕСНЫЙ ПЕРЕЧЕНЬ
мест размещения рекламных конструкций на земельных участках независимо от форм собственности
на территории городского округа город Воронеж

улица Пушкинская

| № п/п | Номер позиции на схеме | Адрес размещения | Тип рекламной конструкции | Вид рекламной конструкции и размеры | Площадь информацион ного поля рекламной конструкции, кв. м. | Количество информацион ных полей рекламной конструкции | Высота опоры рекламной конструкции , м | Допустимый способ демонстрации изображения |
|----------|------------------------------|----------------------|--|---|--|--|--|---|
| 1 | 1 | ул. Пушкинская, д. 2 | отдельно стоящая рекламная конструкция | лайтпостер 1,2 x 1,8 м | 2,16 | 2 | 0,8 | статика, роллер |
| 2 | 2 | ул. Пушкинская, д. 2 | отдельно стоящая рекламная конструкция | лайтпостер 1,2 x 1,8 м | 2,16 | 2 | 0,8 | статика, роллер |
| 3 | 4 | ул. Пушкинская, д. 4 | отдельно стоящая рекламная конструкция | лайтпостер 1,2 x 1,8 м | 2,16 | 2 | 0,8 | статика, роллер |

| | | | | | | | | |
|----|----|---------------------------------------|--|---------------------------|------|---|-----|-----------------|
| 4 | 7 | ул. Пушкинская, НИИ Связи | отдельно стоящая рекламная конструкция | лайтпостер 1,2 x 1,8 м | 2,16 | 2 | 0,8 | статика, роллер |
| 5 | 12 | ул. Пушкинская, д. 8 - д. 10 | отдельно стоящая рекламная конструкция | лайтпостер 1,2 x 1,8 м | 2,16 | 2 | 0,8 | статика, роллер |
| 6 | 13 | ул. Пушкинская - ул. 9 Января | отдельно стоящая рекламная конструкция | лайтпостер 1,2 x 1,8 м | 2,16 | 2 | 0,8 | статика, роллер |
| 7 | 17 | ул. Пушкинская - ул. Плехановская | отдельно стоящая рекламная конструкция | лайтпостер 1,2 x 1,8 м | 2,16 | 2 | 0,8 | статика, роллер |
| 8 | 19 | ул. Пушкинская, напротив НИИ Связи | отдельно стоящая рекламная конструкция | лайтпостер 1,2 x 1,8 м | 2,16 | 2 | 2,4 | статика, роллер |
| 9 | 21 | ул. Пушкинская, д. 5 | отдельно стоящая рекламная конструкция | лайтпостер 1,2 x 1,8 м | 2,16 | 2 | 0,8 | статика, роллер |
| 10 | 22 | ул. Пушкинская, д. 3 | отдельно стоящая рекламная конструкция | лайтпостер 1,2 x 1,8 м | 2,16 | 2 | 0,8 | статика, роллер |
| 11 | 23 | ул. Пушкинская, д. 1 | отдельно стоящая рекламная конструкция | лайтпостер 1,2 x 1,8 м | 2,16 | 2 | 0,8 | статика, роллер |

| | | | | | | | | |
|----|----|---|--|--|------|---|-----|-----------------|
| 12 | 24 | ул. Пушкинская, д. 1 | отдельно стоящая рекламная конструкция | лайтпостер 1,2 x 1,8 м | 2,16 | 2 | 0,8 | статика, роллер |
| 13 | 25 | ул. Пушкинская - ул. Средне-Московская | отдельно стоящая рекламная конструкция | электронный видеоэкран 6,0 x 3,0 м | 18,0 | 1 | 4,5 | экран |

»

Приложение № 14
к приказу от 14.05.2025 № 1234
«Приложение № 1.65

АДРЕСНЫЙ ПЕРЕЧЕНЬ
мест размещения рекламных конструкций на земельных участках независимо от форм собственности
на территории городского округа город Воронеж

проспект Революции

| № п/п | Номер позиции на схеме | Адрес размещения | Тип рекламной конструкции | Вид рекламной конструкции и размеры | Площадь информацион ного поля рекламной конструкции, кв. м. | Количество информацион ных полей рекламной конструкции | Высота опоры рекламной конструкции , м | Допустимый способ демонстрации изображения |
|----------|------------------------------|-------------------------------------|--|--|--|--|--|---|
| 1 | 6 | пр-т Революции – ул. Кольцовская | отдельно стоящая рекламная конструкция | лайтпостер 1,2 x 1,8 м в составе остановочного павильона | 2,16 | 2 | - | статика, роллер, экран |
| 2 | 83 | пр-т Революции, д. 36д | отдельно стоящая рекламная конструкция | объемно- пространственная конструкция 1,57 x 3,15 м | 4,95 | 2 | - | статика |

.»

Приложение № 15
к приказу от 14.05.2025 № 1234
«Приложение № 1.66

АДРЕСНЫЙ ПЕРЕЧЕНЬ
мест размещения рекламных конструкций на земельных участках независимо от форм собственности
на территории городского округа город Воронеж

улица Солнечная

| № п/п | Номер позиции на схеме | Адрес размещения | Тип рекламной конструкции | Вид рекламной конструкции и размеры | Площадь информацион ного поля реklamной конструкции, кв. м. | Количество информацион ных полей реklamной конструкции | Высота опоры реklamной конструкции , м | Допустимый способ демонстрации изображения |
|----------|------------------------------|---|--|---|--|--|--|---|
| 1 | 1 | ул. Солнечная - ул. 45-й Стрелковой Дивизии, д. 225 | отдельно стоящая реklamная конструкция | щит 6,0 x 3,0 м | 18,0 | 2 | 4,5 | статика |
| 2 | 2 | ул. Солнечная, д. 27а, корп. 2 | отдельно стоящая реklamная конструкция | щит 6,0 x 3,0 м | 18,0 | 2 | 4,5 | статика |
| 3 | 4 | ул. Солнечная - ул. Машиностроителей, д. 5 | отдельно стоящая реklamная конструкция | электронный видеоэкран 6,0 x 3,0 м | 18,0 | 1 | 4,5 | экран |

»

Приложение № 16
к приказу от 14.05.2025 № 1234
«Приложение № 1.67

АДРЕСНЫЙ ПЕРЕЧЕНЬ
мест размещения рекламных конструкций на земельных участках независимо от форм собственности
на территории городского округа город Воронеж

улица Средне-Московская

| № п/п | Номер позиции на схеме | Адрес размещения | Тип рекламной конструкции | Вид рекламной конструкции и размеры | Площадь информацион ного поля рекламной конструкции, кв. м. | Количество информацион ных полей рекламной конструкции | Высота опоры рекламной конструкции , м | Допустимый способ демонстрации изображения |
|----------|------------------------------|----------------------------------|--|---|--|--|--|---|
| 1 | 3 | ул. Средне- Московская, д. 3а | отдельно стоящая рекламная конструкция | лайтпостер 1,2 x 1,8 м | 2,16 | 2 | 0,8 – 1,2 | статика, роллер |
| 2 | 5 | ул. Средне- Московская, д. 1 | отдельно стоящая рекламная конструкция | лайтпостер 1,2 x 1,8 м | 2,16 | 2 | 0,8 – 1,2 | статика, роллер |
| 3 | 6 | ул. Средне- Московская, д. 1 | отдельно стоящая рекламная конструкция | лайтпостер 1,2 x 1,8 м | 2,16 | 2 | 0,8 – 1,2 | статика, роллер |
| 4 | 7 | ул. Средне- Московская, д. 4 | отдельно стоящая рекламная конструкция | лайтпостер 1,2 x 1,8 м | 2,16 | 2 | 0,8 – 1,2 | статика, роллер |

| | | | | | | | | |
|---|---|----------------------------------|--|---------------------------|------|---|-----------|-----------------|
| 5 | 8 | ул. Средне- Московская, д. 32 | отдельно стоящая рекламная конструкция | лайтпостер 1,2 x 1,8 м | 2,16 | 2 | 0,8 – 1,2 | статика, роллер |
|---|---|----------------------------------|--|---------------------------|------|---|-----------|-----------------|

.»

Приложение № 17
к приказу от 14.05.2025 № 1234
«Приложение № 1.68

АДРЕСНЫЙ ПЕРЕЧЕНЬ
мест размещения рекламных конструкций на земельных участках независимо от форм собственности
на территории городского округа город Воронеж

улица Степана Разина

| № п/п | Номер позиции на схеме | Адрес размещения | Тип рекламной конструкции | Вид рекламной конструкции и размеры | Площадь информацион ного поля рекламной конструкции, кв. м. | Количество информацион ных полей рекламной конструкции | Высота опоры рекламной конструкции , м | Допустимый способ демонстрации изображения |
|----------|------------------------------|--|--|--|--|--|--|---|
| 1 | 1 | ул. Степана Разина – пр-т Революции (Петровский сквер) | отдельно стоящая рекламная конструкция | лайтпостер 1,2 x 1,8 м | 2,16 | 2 | 0,8 – 1,2 | статика, роллер |
| 2 | 3 | ул. Степана Разина (сквер «Олимпийцев») | отдельно стоящая рекламная конструкция | ситиборд 3,7 x 2,7 м | 9,99 | 2 | 3,0 | статика, роллер, экран |
| 3 | 8 | ул. Степана Разина - ул. Арсенальная | отдельно стоящая рекламная конструкция | объемно- пространственная конструкция 1,3 x 3,5 м | 4,55 | 2 | - | статика |

| | | | | | | | | |
|---|----|--|--|--|------|---|-----------|---------------------------|
| 4 | 10 | ул. Степана Разина – пр-т Революции, д. 19 | отдельно стоящая рекламная конструкция | лайтпостер 1,2 x 1,8 м | 2,16 | 2 | 0,8 – 1,2 | статика, роллер |
| 5 | 11 | ул. Степана Разина, д. 1 (остановка «Чернавский мост») | отдельно стоящая рекламная конструкция | лайтпостер 1,2 x 1,8 м в составе остановочного павильона | 2,16 | 2 | - | статика, роллер, экран |

.»

Приложение № 18
к приказу от 14.05.2025 № 1234
«Приложение № 1.69

АДРЕСНЫЙ ПЕРЕЧЕНЬ
мест размещения рекламных конструкций на земельных участках независимо от форм собственности
на территории городского округа город Воронеж

улица Текстильщиков

| № п/п | Номер позиции на схеме | Адрес размещения | Тип рекламной конструкции | Вид рекламной конструкции и размеры | Площадь информацион ного поля рекламной конструкции, кв. м. | Количество информацион ных полей рекламной конструкции | Высота опоры рекламной конструкции , м | Допустимый способ демонстрации изображения |
|----------|------------------------------|----------------------------|--|--|--|--|--|---|
| 1 | 2 | ул. Текстильщиков, д. 5 | отдельно стоящая рекламная конструкция | объемно- пространственная конструкция 3,3 x 1,6 м | 5,28 | 1 | - | статика |

»

Приложение № 19
к приказу от 14.05.2025 № 1234
«Приложение № 1.70

АДРЕСНЫЙ ПЕРЕЧЕНЬ
мест размещения рекламных конструкций на земельных участках независимо от форм собственности
на территории городского округа город Воронеж

улица Транспортная

| № п/п | Номер позиции на схеме | Адрес размещения | Тип рекламной конструкции | Вид рекламной конструкции и размеры | Площадь информацион ного поля рекламной конструкции, кв. м. | Количество информацион ных полей рекламной конструкции | Высота опоры рекламной конструкции, м | Допустимый способ демонстрации изображения |
|----------|------------------------------|------------------------------------|--|---|--|--|---|---|
| 1 | 2 | ул. Транспортная, д. 51 | отдельно стоящая рекламная конструкция | щит 6,0 x 3,0 м | 18,0 | 2 | 4,5 | статика, призматрон |
| 2 | 3 | ул. Транспортная, д. 49 | отдельно стоящая рекламная конструкция | щит 6,0 x 3,0 м | 18,0 | 2 | 4,5 | статика, призматрон |
| 3 | 5 | ул. Транспортная, д. 20 | отдельно стоящая рекламная конструкция | щит 6,0 x 3,0 м | 18,0 | 2 | 4,5 | статика, призматрон |
| 4 | 6 | ул. Транспортная - ул. Урицкого | отдельно стоящая рекламная конструкция | электронный видеоэкран 6,0 x 3,0 м | 18,0 | 2 | 4,5 | экран |

»

Приложение № 20
к приказу от 14.05.2025 № 1234
«Приложение № 1.71

АДРЕСНЫЙ ПЕРЕЧЕНЬ
мест размещения рекламных конструкций на земельных участках независимо от форм собственности
на территории городского округа город Воронеж

проспект Труда

| № п/п | Номер позиции на схеме | Адрес размещения | Тип рекламной конструкции | Вид рекламной конструкции и размеры | Площадь информацион ного поля реklamной конструкции, кв. м. | Количество информацион ных полей реklamной конструкции | Высота опоры реklamной конструкции , м | Допустимый способ демонстрации изображения |
|----------|------------------------------|-------------------------------|--|---|--|--|--|---|
| 1 | 1 | пр-т Труда – ул. Урицкого | отдельно стоящая реklamная конструкция | щит 6,0 x 3,0 м | 18,0 | 2 | 4,5 | статика, призматрон |
| 2 | 2 | пр-т Труда, напротив д. 85 | отдельно стоящая реklamная конструкция | щит 6,0 x 3,0 м | 18,0 | 2 | 4,5 | статика, призматрон |
| 3 | 3 | пр-т Труда, д. 48 | отдельно стоящая реklamная конструкция | щит 6,0 x 3,0 м | 18,0 | 2 | 4,5 | статика, призматрон |
| 4 | 5 | пр-т Труда – ул. Солнечная | отдельно стоящая реklamная конструкция | щит 6,0 x 3,0 м | 18,0 | 1 | 4,5 | статика, призматрон |

| | | | | | | | | |
|----|----|-----------------------------------|--|-----------------|------|---|-----|---------------------|
| 5 | 6 | пр-т Труда – ул. 9 Января | отдельно стоящая рекламная конструкция | щит 6,0 x 3,0 м | 18,0 | 2 | 4,5 | статика, призматрон |
| 6 | 8 | пр-т Труда, д. 139 | отдельно стоящая рекламная конструкция | щит 6,0 x 3,0 м | 18,0 | 2 | 4,5 | статика, призматрон |
| 7 | 9 | пр-т Труда, д. 109 | отдельно стоящая рекламная конструкция | щит 6,0 x 3,0 м | 18,0 | 2 | 4,5 | статика, призматрон |
| 8 | 11 | пр-т Труда, д. 73 | отдельно стоящая рекламная конструкция | щит 6,0 x 3,0 м | 18,0 | 2 | 4,5 | статика, призматрон |
| 9 | 15 | пр-т Труда – Московский проспект | отдельно стоящая рекламная конструкция | щит 6,0 x 3,0 м | 18,0 | 2 | 4,5 | статика, призматрон |
| 10 | 16 | пр-т Труда, д. 35 | отдельно стоящая рекламная конструкция | щит 6,0 x 3,0 м | 18,0 | 2 | 4,5 | статика, призматрон |
| 11 | 17 | пр-т Труда, д. 27 | отдельно стоящая рекламная конструкция | щит 6,0 x 3,0 м | 18,0 | 2 | 4,5 | статика, призматрон |
| 12 | 18 | пр-т Труда, д. 1 | отдельно стоящая рекламная конструкция | щит 6,0 x 3,0 м | 18,0 | 2 | 4,5 | статика, призматрон |
| 13 | 23 | пр-т Труда – ул. Урицкого, д. 58а | отдельно стоящая рекламная конструкция | щит 6,0 x 3,0 м | 18,0 | 2 | 4,5 | статика, призматрон |

| | | | | | | | | |
|----|----|-------------------|--|------------------|------|----|------|---------|
| 14 | 25 | пр-т Труда, д. 4в | отдельно стоящая рекламная конструкция | щит 3,24 x 2,0 м | 6,48 | 10 | 0,55 | статика |
|----|----|-------------------|--|------------------|------|----|------|---------|

.»

Приложение № 21
к приказу от 14.05.2025 № 1234
«Приложение № 1.72

АДРЕСНЫЙ ПЕРЕЧЕНЬ
мест размещения рекламных конструкций на земельных участках независимо от форм собственности
на территории городского округа город Воронеж

улица Урицкого

| № п/п | Номер позиции на схеме | Адрес размещения | Тип рекламной конструкции | Вид рекламной конструкции и размеры | Площадь информацион ного поля рекламной конструкции, кв. м. | Количество информацион ных полей рекламной конструкции | Высота опоры рекламной конструкции , м | Допустимый способ демонстрации изображения |
|----------|------------------------------|--|--|---|--|--|--|---|
| 1 | 1 | ул. Урицкого, д. 58а | отдельно стоящая рекламная конструкция | щит 6,0 x 3,0 м | 18,0 | 2 | 4,5 | статика, призматрон |
| 2 | 5 | ул. Урицкого, д. 90 | отдельно стоящая рекламная конструкция | щит 6,0 x 3,0 м | 18,0 | 2 | 4,5 | статика, призматрон |
| 3 | 6 | ул. Урицкого – Московский проспект, д. 4 | отдельно стоящая рекламная конструкция | щит 6,0 x 3,0 м | 18,0 | 2 | 4,5 | статика, призматрон |
| 4 | 8 | ул. Урицкого, напротив д. 70 | отдельно стоящая рекламная конструкция | щит 6,0 x 3,0 м | 18,0 | 2 | 4,5 | статика, призматрон |

| | | | | | | | | |
|---|----|---------------------------------|--|--|------|---|-----|------------------------|
| 5 | 9 | ул. Урицкого, напротив д. 68 | отдельно стоящая рекламная конструкция | щит 6,0 x 3,0 м | 18,0 | 2 | 4,5 | статика, призматрон |
| 6 | 12 | ул. Урицкого, д. 151 | отдельно стоящая рекламная конструкция | флаговая композиция 1,54 x 1,04 м | 1,6 | 3 | 6,0 | статика |
| 7 | 13 | ул. Урицкого, д. 151 | отдельно стоящая рекламная конструкция | флаговая композиция 1,54 x 1,04 м | 1,6 | 3 | 6,0 | статика |
| 8 | 14 | ул. Урицкого, д. 47 | отдельно стоящая рекламная конструкция | объемно- пространственная конструкция 2,0 x 3,0 м | 6,0 | 2 | 6,2 | экран |

.»

Приложение № 22
к приказу от 14.05.2025 № 1234
«Приложение № 1.73

АДРЕСНЫЙ ПЕРЕЧЕНЬ
мест размещения рекламных конструкций на земельных участках независимо от форм собственности
на территории городского округа город Воронеж

улица Урывского

| № п/п | Номер позиции на схеме | Адрес размещения | Тип рекламной конструкции | Вид рекламной конструкции и размеры | Площадь информацион ного поля реklamной конструкции, кв. м. | Количество информацион ных полей реklamной конструкции | Высота опоры реklamной конструкции , м | Допустимый способ демонстрации изображения |
|----------|------------------------------|---|--|---|--|--|--|---|
| 1 | 1 | ул. Урывского, д. 17а | отдельно стоящая реklamная конструкция | щит 6,0 x 3,0 м | 18,0 | 2 | 4,5 | статика, призматрон |
| 2 | 2 | ул. Урывского, поворот на ул. Изыскателей | отдельно стоящая реklamная конструкция | щит 2,1 x 6,0 м | 12,6 | 2 | 2,0 | статика |
| 3 | 3 | ул. Урывского – ул. Остужева, д. 64к2 | отдельно стоящая реklamная конструкция | флаговая композиция 0,5 x 2,0 м | 1,0 | 3 | 6,0 | - |

| | | | | | | | | |
|---|---|--|--|---|------|---|---|---------|
| 4 | 4 | ул. Урывского – ул. Остужева, д. 64к2 | отдельно стоящая рекламная конструкция | объемно- пространственная конструкция 2,0 х 6,0 м | 12,0 | 2 | - | статика |
| 5 | 5 | ул. Урывского – ул. Остужева, д. 64Б | отдельно стоящая рекламная конструкция | объемно- пространственная конструкция (стела) 6,0 х 2,2 м | 13,2 | 2 | | статика |

»

СХЕМА РАЗМЕЩЕНИЯ РЕКЛАМНЫХ КОНСТРУКЦИЙ НА ЗЕМЕЛЬНЫХ УЧАСТКАХ НЕЗАВИСИМО ОТ ФОРМ СОБСТВЕННОСТИ НА ТЕРРИТОРИИ ГОРОДСКОГО ОКРУГА ГОРОД ВОРОНЕЖ

улица 45 Стрелковой дивизии
М 1:1000

часть №1



СХЕМА
РАЗМЕЩЕНИЯ РЕКЛАМНЫХ КОНСТРУКЦИЙ
НА ЗЕМЕЛЬНЫХ УЧАСТКАХ
НЕЗАВИСИМО ОТ ФОРМ СОБСТВЕННОСТИ
НА ТЕРРИТОРИИ ГОРОДСКОГО
ОКРУГА ГОРОД ВОРОНЕЖ

улица 45 Стрелковой дивизии

М 1:1000

часть №2

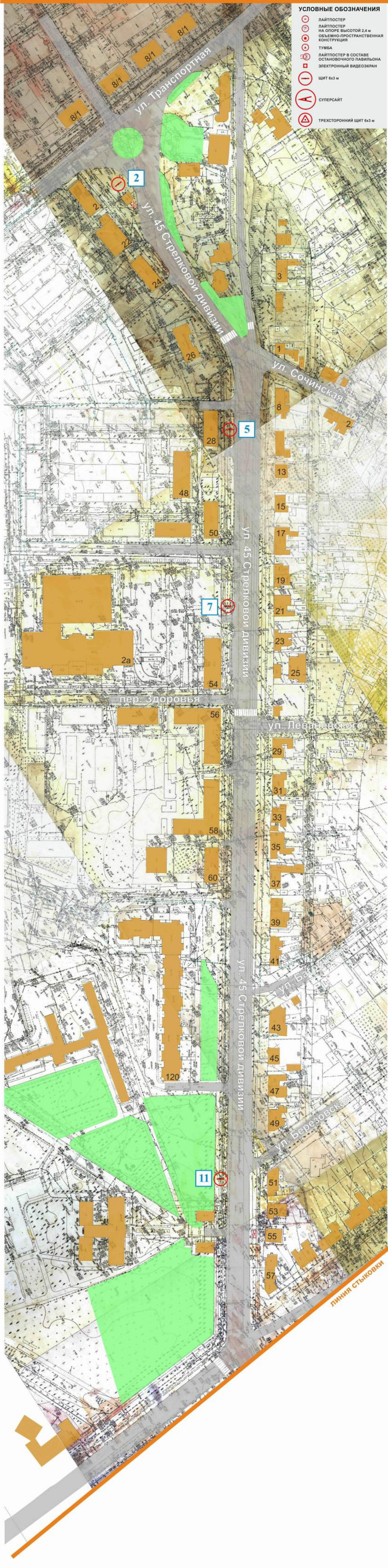
ЛИНИЯ СТЫКОВКИ



СХЕМА РАЗМЕЩЕНИЯ РЕКЛАМНЫХ КОНСТРУКЦИЙ НА ЗЕМЕЛЬНЫХ УЧАСТКАХ НЕЗАВИСИМО ОТ ФОРМ СОБСТВЕННОСТИ НА ТЕРРИТОРИИ ГОРОДСКОГО ОКРУГА ГОРОД ВОРОНЕЖ

улица 45 Стрелковой дивизии
М 1:1000

часть №3

ЛИНИЯ СТЫКОВКИ

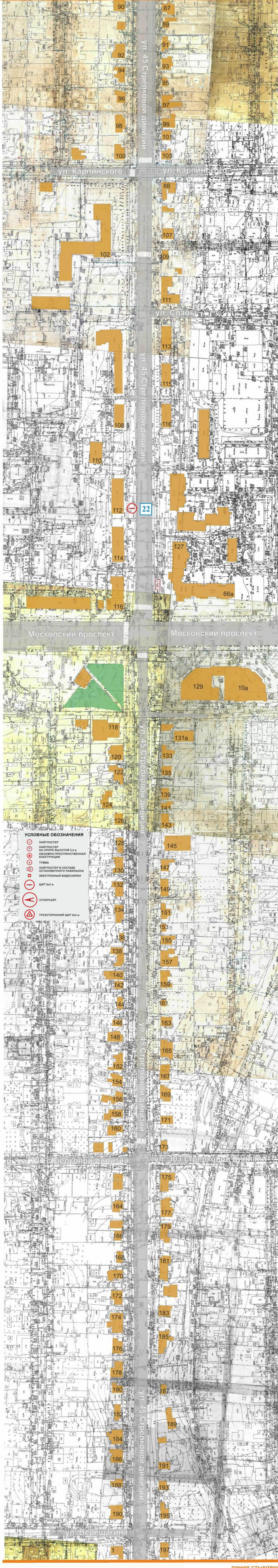
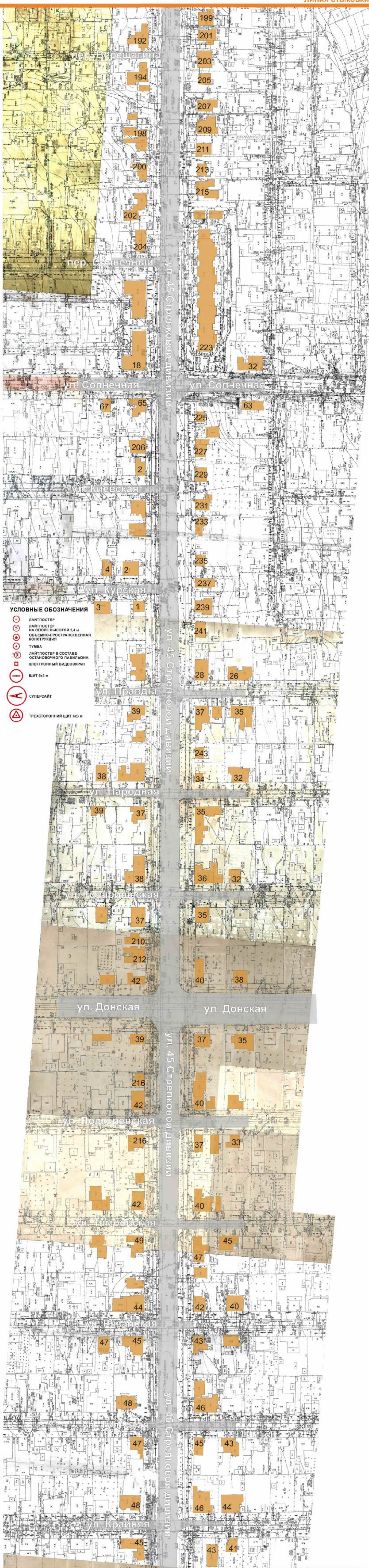

ЛИНИЯ СТЫКОВКИ

СХЕМА
РАЗМЕЩЕНИЯ РЕКЛАМНЫХ КОНСТРУКЦИЙ
НА ЗЕМЕЛЬНЫХ УЧАСТКАХ
НЕЗАВИСИМО ОТ ФОРМ СОБСТВЕННОСТИ
НА ТЕРРИТОРИИ ГОРОДСКОГО
ОКРУГА ГОРОД ВОРОНЕЖ

улица 45 Стрелковой дивизии

М 1:1000

часть №4
ЛИНИЯ СТЫКОВКИ



**СХЕМА
РАЗМЕЩЕНИЯ РЕКЛАМНЫХ КОНСТРУКЦИЙ
НА ЗЕМЕЛЬНЫХ УЧАСТКАХ
НЕЗАВИСИМО ОТ ФОРМ СОБСТВЕННОСТИ
НА ТЕРРИТОРИИ ГОРОДСКОГО
ОКРУГА ГОРОД ВОРОНЕЖ**

**улица Новосибирская
М 1:1000**

часть 1



СХЕМА РАЗМЕЩЕНИЯ РЕКЛАМНЫХ КОНСТРУКЦИЙ НА ЗЕМЕЛЬНЫХ УЧАСТКАХ НЕЗАВИСИМО ОТ ФОРМ СОБСТВЕННОСТИ НА ТЕРРИТОРИИ ГОРОДСКОГО ОКРУГА ГОРОД ВОРОНЕЖ

улица Новосибирская
М 1:1000

часть 2
ЛИНИЯ СТЫКОВКИ

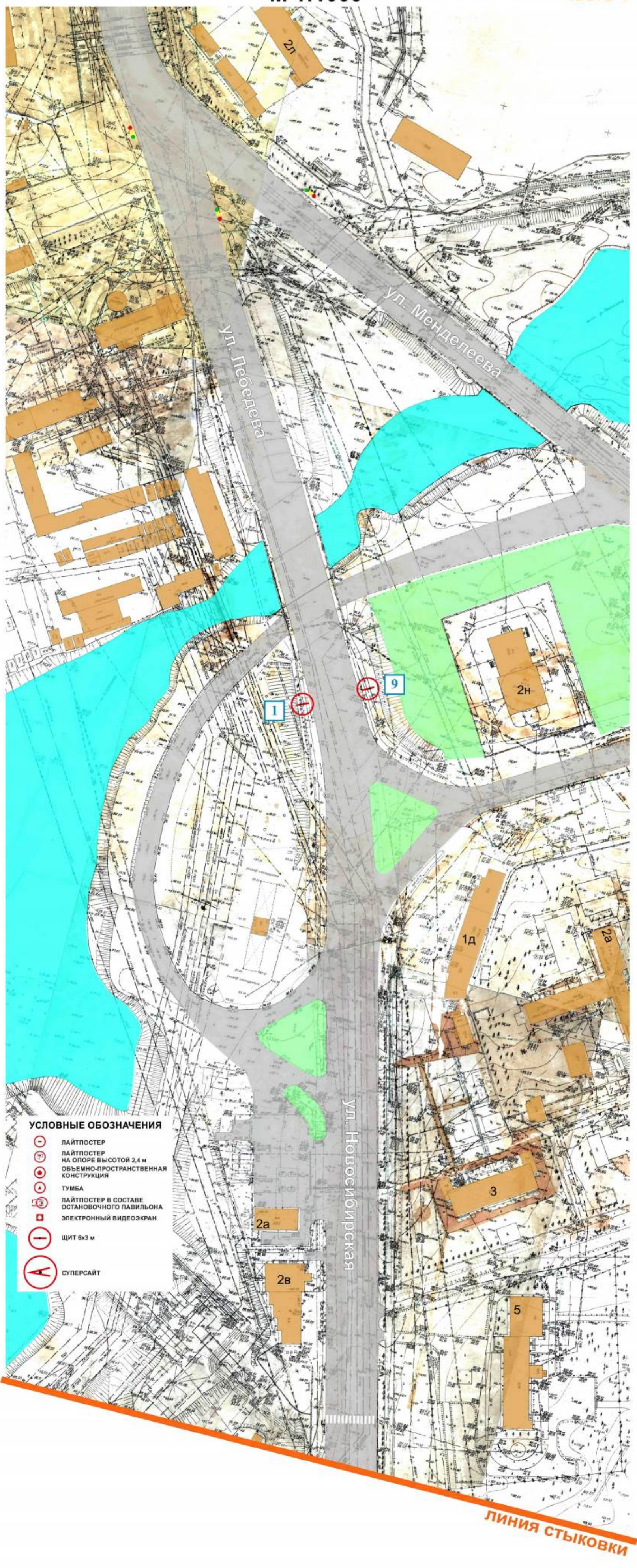
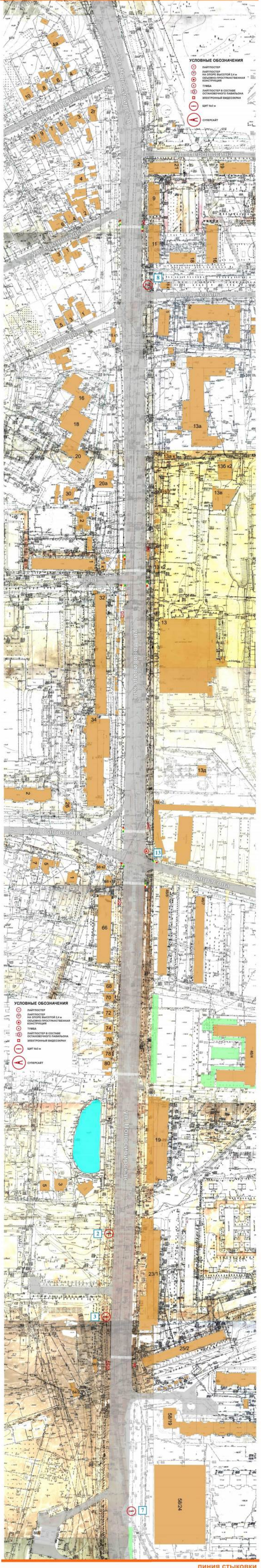

улица Новосибирская
М 1:1000

M 1:1000

часть 3

линия стыковки с ч.

ЛИНИИ СТЫКОВКИ С.Н. А.

ул. Новосибирская

ул. Новосиопрская

ул. Ростовская

УСЛОВНЫЕ ОБОЗНАЧЕНИЯ

- ЛАЙТПОСТЕР
- ЛАЙТПОСТЕР НА ОПОРЕ ВЫСОТОЙ 2,4 м
- ОБЪЕМНО-ПРОСТРАНСТВЕННАЯ КОНСТРУКЦИЯ
- ТУМБА
- ЛАЙТПОСТЕР В СОСТАВЕ ОСНОВНОГО ПАВИЛЬОНА
- ЭЛЕКТРОННЫЙ ВИДЕОЭКРАН
- ЩИТ 6x3 м
- СЮРПРАЙЗ

ул. Новосибирская

ул. Корольковой 9/10а

СХЕМА РАЗМЕЩЕНИЯ РЕКЛАМНЫХ КОНСТРУКЦИЙ НА ЗЕМЕЛЬНЫХ УЧАСТКАХ НЕЗАВИСИМО ОТ ФОРМ СОБСТВЕННОСТИ НА ТЕРРИТОРИИ ГОРОДСКОГО ОКРУГА ГОРОД ВОРОНЕЖ

часть 4

улица Новосибирская

М 1:1000



СХЕМА РАЗМЕЩЕНИЯ РЕКЛАМНЫХ КОНСТРУКЦИЙ НА ЗЕМЕЛЬНЫХ УЧАСТКАХ НЕЗАВИСИМО ОТ ФОРМ СОБСТВЕННОСТИ НА ТЕРРИТОРИИ ГОРОДСКОГО ОКРУГА ГОРОД ВОРОНЕЖ

улица Новосибирская
М 1:1000

часть 5
линия стыковки

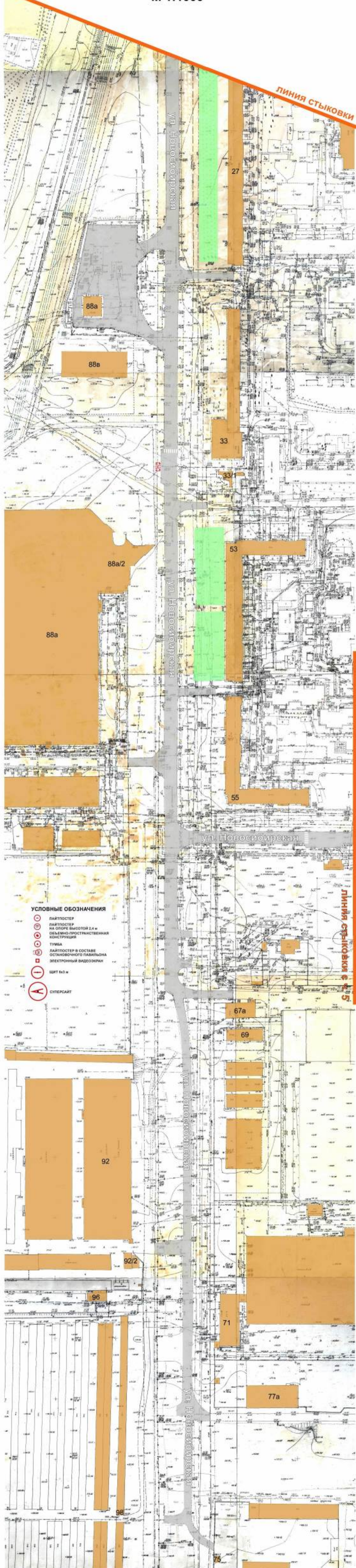

УСЛОВНЫЕ ОБОЗНАЧЕНИЯ

-  ЛАЙТПОСТЕР
-  ЛАЙТПОСТЕР НА ОПОРЕ ВЫСОТОЙ 2,4 м
-  ОБЪЕМНО-ПРОСТРАНСТВЕННАЯ КОНСТРУКЦИЯ
-  ТУМБА
-  ЛАЙТПОСТЕР В СОСТАВЕ ОСТАНОВОЧНОГО ПАВИЛЬОНА
-  ЭЛЕКТРОННЫЙ ВИДЕОЭКРАН
-  ЩИТ 6x3 м
-  СУПЕРСАЙТ

СХЕМА РАЗМЕЩЕНИЯ РЕКЛАМНЫХ КОНСТРУКЦИЙ НА ЗЕМЕЛЬНЫХ УЧАСТКАХ НЕЗАВИСИМО ОТ ФОРМ СОБСТВЕННОСТИ НА ТЕРРИТОРИИ ГОРОДСКОГО ОКРУГА ГОРОД ВОРОНЕЖ

улица Олеко Дундича
М 1:1000



СХЕМА РАЗМЕЩЕНИЯ РЕКЛАМНЫХ КОНСТРУКЦИЙ НА ЗЕМЕЛЬНЫХ УЧАСТКАХ НЕЗАВИСИМО ОТ ФОРМ СОБСТВЕННОСТИ НА ТЕРРИТОРИИ ГОРОДСКОГО ОКРУГА ГОРОД ВОРОНЕЖ

улица Острожская
М 1:1000

часть 1

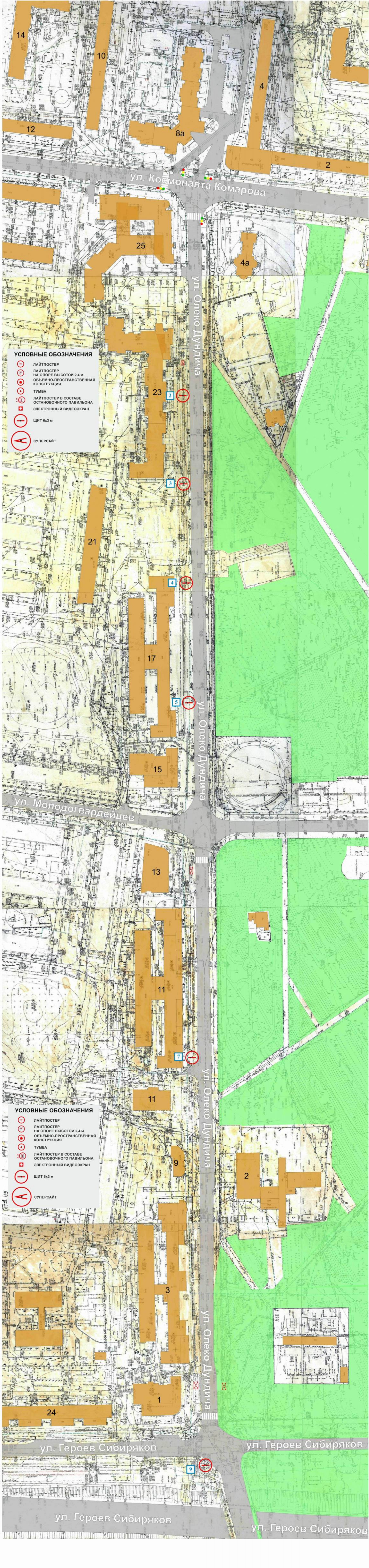

СХЕМА
РАЗМЕЩЕНИЯ РЕКЛАМНЫХ КОНСТРУКЦИЙ
НА ЗЕМЕЛЬНЫХ УЧАСТКАХ
НЕЗАВИСИМО ОТ ФОРМ СОБСТВЕННОСТИ
НА ТЕРРИТОРИИ ГОРОДСКОГО
ОКРУГА ГОРОД ВОРОНЕЖ

улица Острогжская
М 1:1000

часть 3

УСЛОВНЫЕ ОБОЗНАЧЕНИЯ

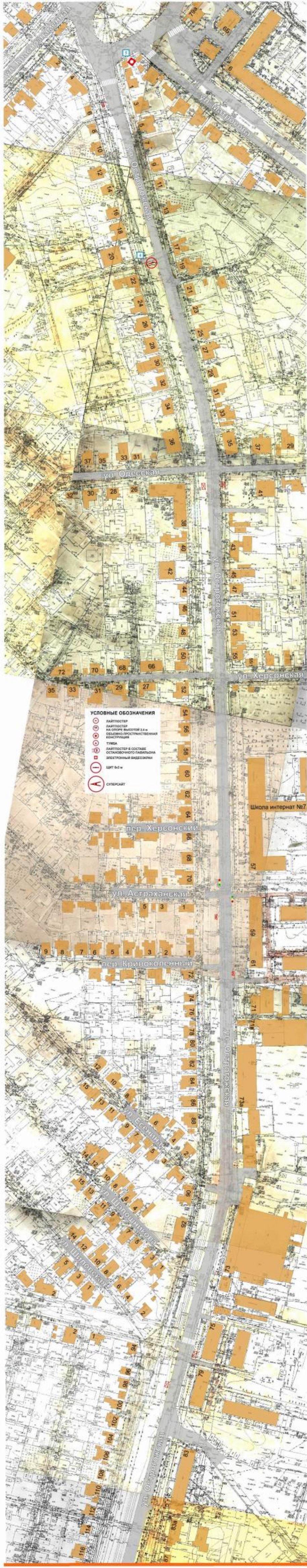
○ ЛАЙТБОКС

○ ЛАЙТБОКС НА ОПОРЕ ВЫСОТОЙ 2,4 м

○ ОБЪЕМО-ПРОСТРАНСТВЕННАЯ КОНСТРУКЦИЯ

□ ТУМБА

□ ЛАЙТБОКС В СОСТАВЕ ОСНОВНОГО ПАВЛОЗОНА

□ ЭЛЕКТРОННАЯ ВИДЕОРЕКЛАМ

○ ЦИТ 60 м

○ СУПЕРСАЙТ



СХЕМА
РАЗМЕЩЕНИЯ РЕКЛАМНЫХ КОНСТРУКЦИЙ
НА ЗЕМЕЛЬНЫХ УЧАСТКАХ
НЕЗАВИСИМО ОТ ФОРМ СОБСТВЕННОСТИ
НА ТЕРРИТОРИИ ГОРОДСКОГО
ОКРУГА ГОРОД ВОРОНЕЖ

улица Острогжская
М 1:1000

часть 4

ЛИНИЯ СТЫКОВКИ

УСЛОВНЫЕ ОБОЗНАЧЕНИЯ

- ЛАЙТПОСТЕР
- ЛАЙТПОСТЕР НА ОПОРЕ ВЫСОТОЙ 2,4 м
- ОБЪЕМНО-ПРОСТРАНСТВЕННАЯ КОНСТРУКЦИЯ
- ТУМБА
- ЛАЙТПОСТЕР В СОСТАВЕ ОСТАНОВОЧНОГО ПАВЫТОНА
- ЭЛЕКТРОННЫЙ ВИДЕОЭКРАН
- ЦИТ 6х3 м
- СУПЕРСАЙТ



СХЕМА РАЗМЕЩЕНИЯ РЕКЛАМНЫХ КОНСТРУКЦИЙ НА ЗЕМЕЛЬНЫХ УЧАСТКАХ НЕЗАВИСИМО ОТ ФОРМ СОБСТВЕННОСТИ НА ТЕРРИТОРИИ ГОРОДСКОГО ОКРУГА ГОРОД ВОРОНЕЖ

улица Остужева
М 1:1000

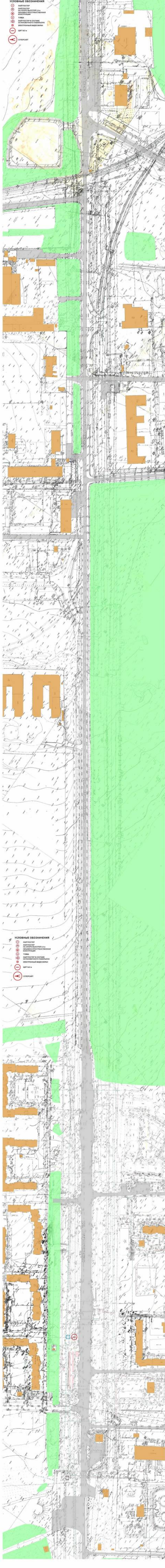

СХЕМА РАЗМЕЩЕНИЯ РЕКЛАМНЫХ КОНСТРУКЦИЙ НА ЗЕМЕЛЬНЫХ УЧАСТКАХ НЕЗАВИСИМО ОТ ФОРМ СОБСТВЕННОСТИ НА ТЕРРИТОРИИ ГОРОДСКОГО ОКРУГА ГОРОД ВОРОНЕЖ

переулок Отличников

М 1:1000



СХЕМА РАЗМЕЩЕНИЯ РЕКЛАМНЫХ КОНСТРУКЦИЙ НА ЗЕМЕЛЬНЫХ УЧАСТКАХ НЕЗАВИСИМО ОТ ФОРМ СОБСТВЕННОСТИ НА ТЕРРИТОРИИ ГОРОДСКОГО ОКРУГА ГОРОД ВОРОНЕЖ

проспект Патриотов
М 1:1000

часть №1


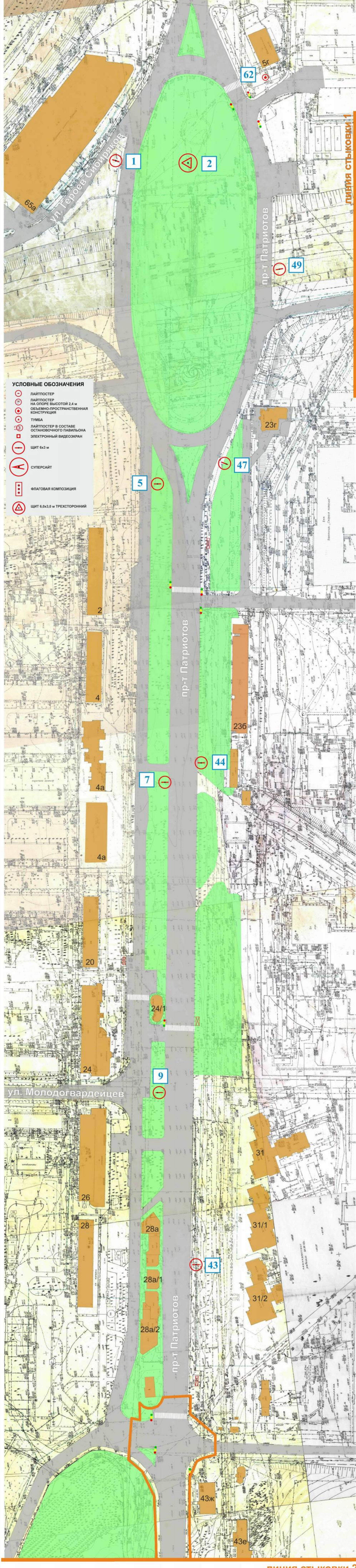

линия стыковки 2

линия стыковки 1



СХЕМА
РАЗМЕЩЕНИЯ РЕКЛАМНЫХ КОНСТРУКЦИЙ
НА ЗЕМЕЛЬНЫХ УЧАСТКАХ
НЕЗАВИСИМО ОТ ФОРМ СОБСТВЕННОСТИ
НА ТЕРРИТОРИИ ГОРОДСКОГО
ОКРУГА ГОРОД ВОРОНЕЖ

проспект Патриотов

М 1:1000

часть №2

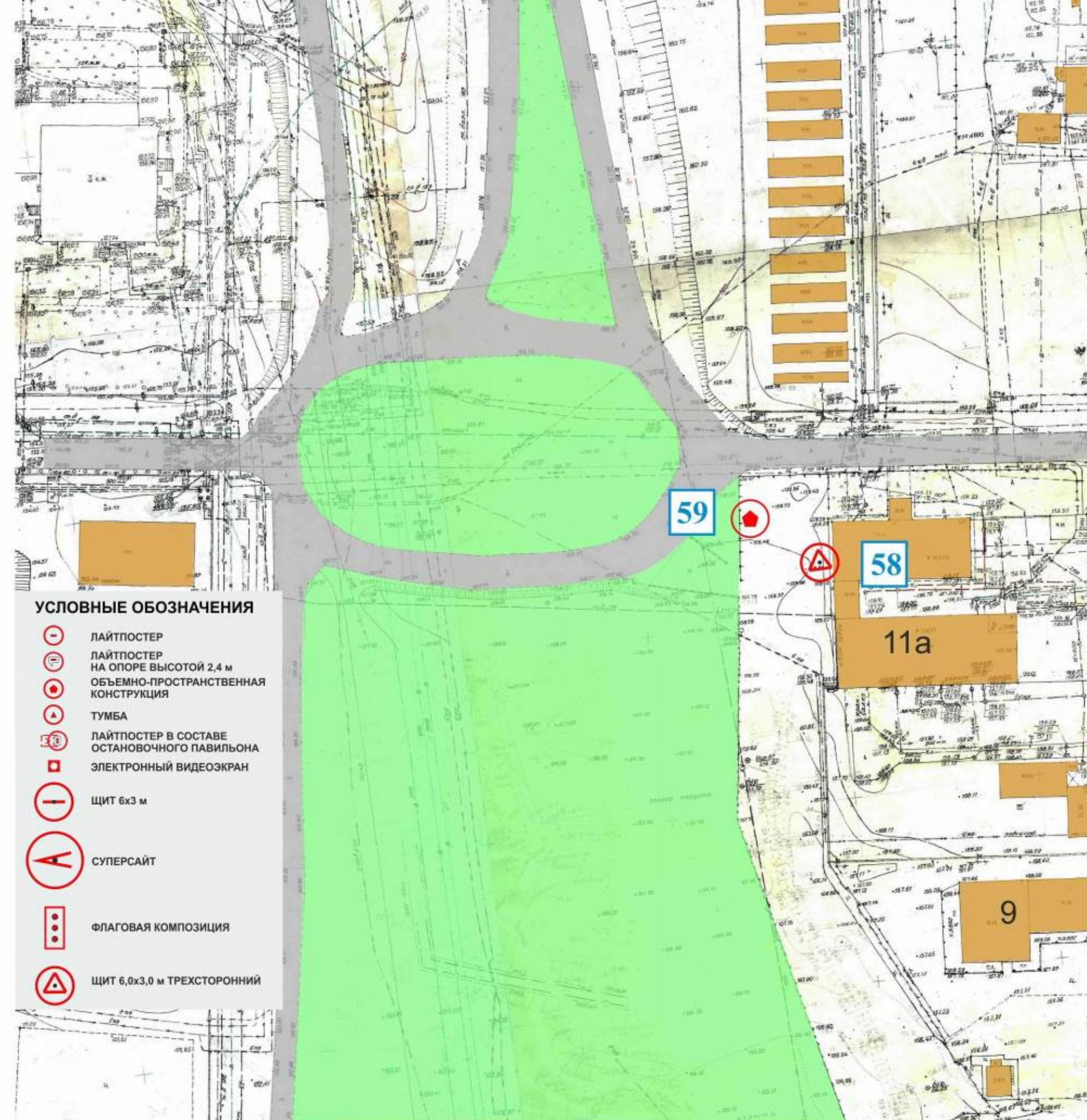
ЛИНИЯ СТЫКОВКИ 2



ЛИНИЯ СТЫКОВКИ

СХЕМА РАЗМЕЩЕНИЯ РЕКЛАМНЫХ КОНСТРУКЦИЙ НА ЗЕМЕЛЬНЫХ УЧАСТКАХ НЕЗАВИСИМО ОТ ФОРМ СОБСТВЕННОСТИ НА ТЕРРИТОРИИ ГОРОДСКОГО ОКРУГА ГОРОД ВОРОНЕЖ

проспект Патриотов
М 1:1000

часть №3
ЛИНИЯ СТЫКОВКИ



СХЕМА РАЗМЕЩЕНИЯ РЕКЛАМНЫХ КОНСТРУКЦИЙ НА ЗЕМЕЛЬНЫХ УЧАСТКАХ НЕЗАВИСИМО ОТ ФОРМ СОБСТВЕННОСТИ НА ТЕРРИТОРИИ ГОРОДСКОГО ОКРУГА ГОРОД ВОРОНЕЖ

улица Пеше-Стрелецкая
М 1:1000

часть 1



ЛИНИЯ СТЫКОВКИ

СХЕМА РАЗМЕЩЕНИЯ РЕКЛАМНЫХ КОНСТРУКЦИЙ НА ЗЕМЕЛЬНЫХ УЧАСТКАХ НЕЗАВИСИМО ОТ ФОРМ СОБСТВЕННОСТИ НА ТЕРРИТОРИИ ГОРОДСКОГО ОКРУГА ГОРОД ВОРОНЕЖ

улица Пеше-Стрелецкая
М 1:1000

часть 2

ЛИНИЯ СТЫКОВКИ

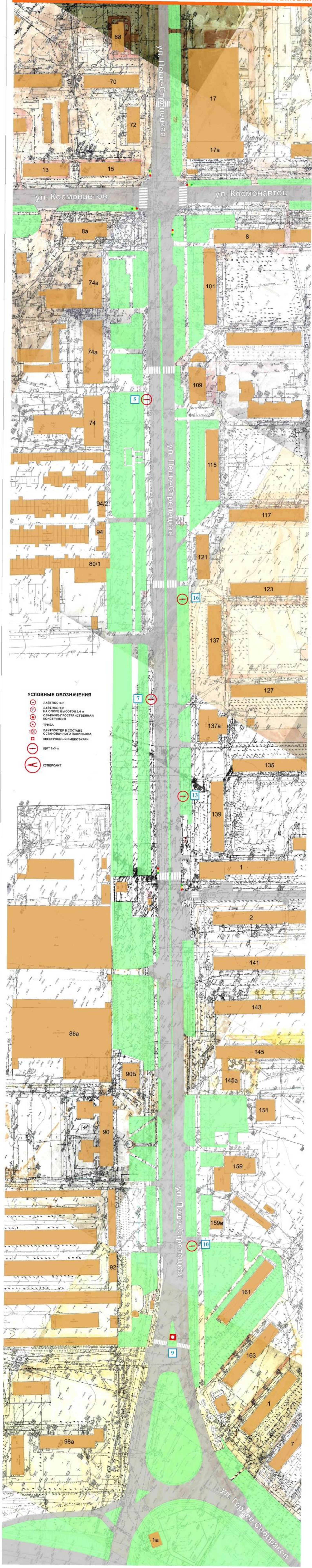

**СХЕМА
РАЗМЕЩЕНИЯ РЕКЛАМНЫХ КОНСТРУКЦИЙ
НА ЗЕМЕЛЬНЫХ УЧАСТКАХ
НЕЗАВИСИМО ОТ ФОРМ СОБСТВЕННОСТИ
НА ТЕРРИТОРИИ ГОРОДСКОГО
ОКРУГА ГОРОД ВОРОНЕЖ**

улица Пирогова

М 1:1000



СХЕМА РАЗМЕЩЕНИЯ РЕКЛАМНЫХ КОНСТРУКЦИЙ НА ЗЕМЕЛЬНЫХ УЧАСТКАХ НЕЗАВИСИМО ОТ ФОРМ СОБСТВЕННОСТИ НА ТЕРРИТОРИИ ГОРОДСКОГО ОКРУГА ГОРОД ВОРОНЕЖ

улица Писателя Маршак

М 1:1000

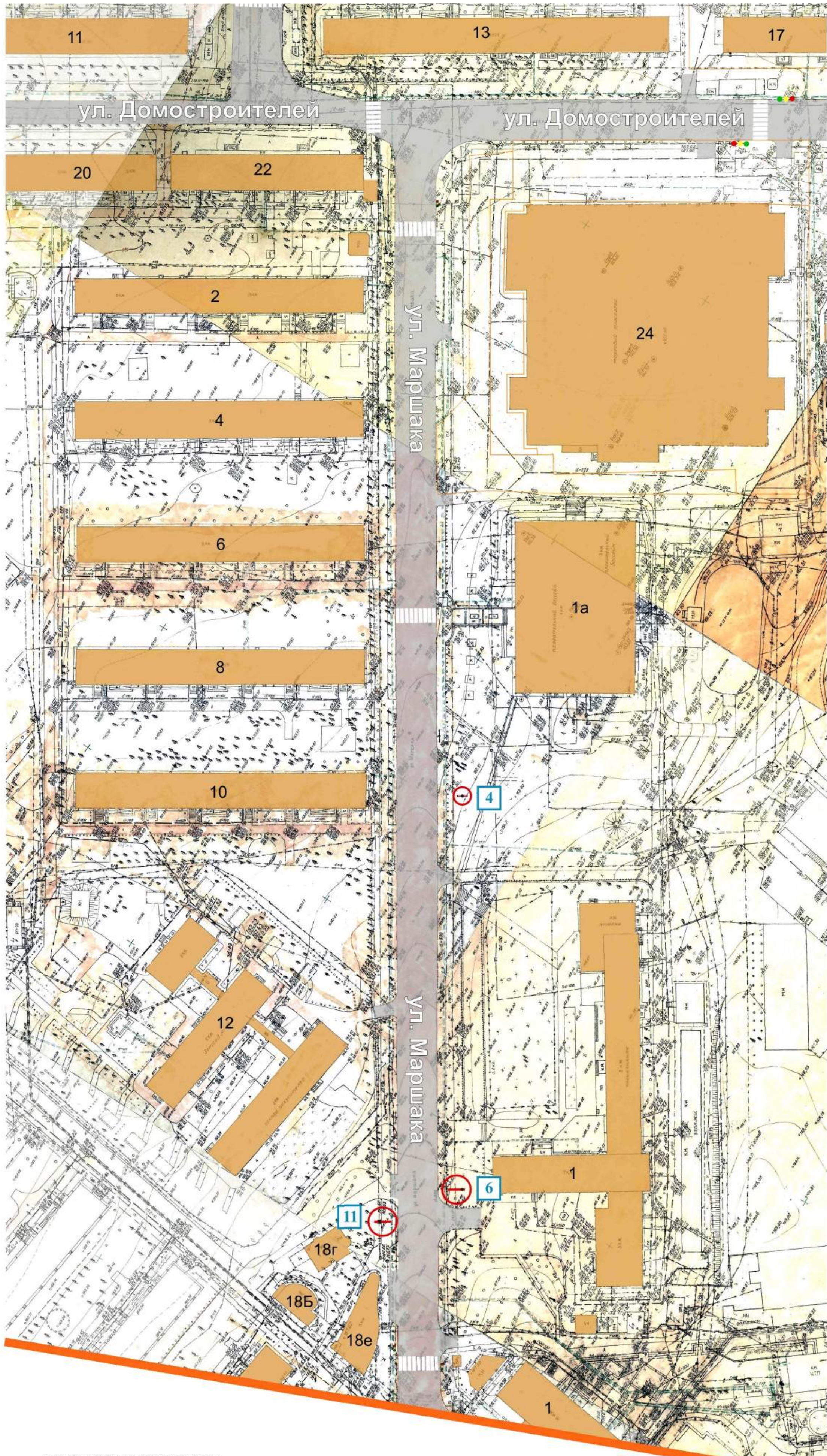

УСЛОВНЫЕ ОБОЗНАЧЕНИЯ

- ЛАЙТПОСТЕР
- ЛАЙТПОСТЕР НА ОПОРЕ ВЫСОТОЙ 2,4 м
- ОБЪЕМНО-ПРОСТРАНСТВЕННАЯ КОНСТРУКЦИЯ
- ТУМБА
- ЛАЙТПОСТЕР В СОСТАВЕ ОСТАНОВОЧНОГО ПАВИЛЬОНА
- ЭЛЕКТРОННЫЙ ВИДЕОЭКРАН
- ЩИТ 6x3 м
- СУПЕРСАЙТ
- СИТИБОРД 3,7x2,7 м



СХЕМА РАЗМЕЩЕНИЯ РЕКЛАМНЫХ КОНСТРУКЦИЙ НА ЗЕМЕЛЬНЫХ УЧАСТКАХ НЕЗАВИСИМО ОТ ФОРМ СОБСТВЕННОСТИ НА ТЕРРИТОРИИ ГОРОДСКОГО ОКРУГА ГОРОД ВОРОНЕЖ

улица Плехановская
М 1:1000

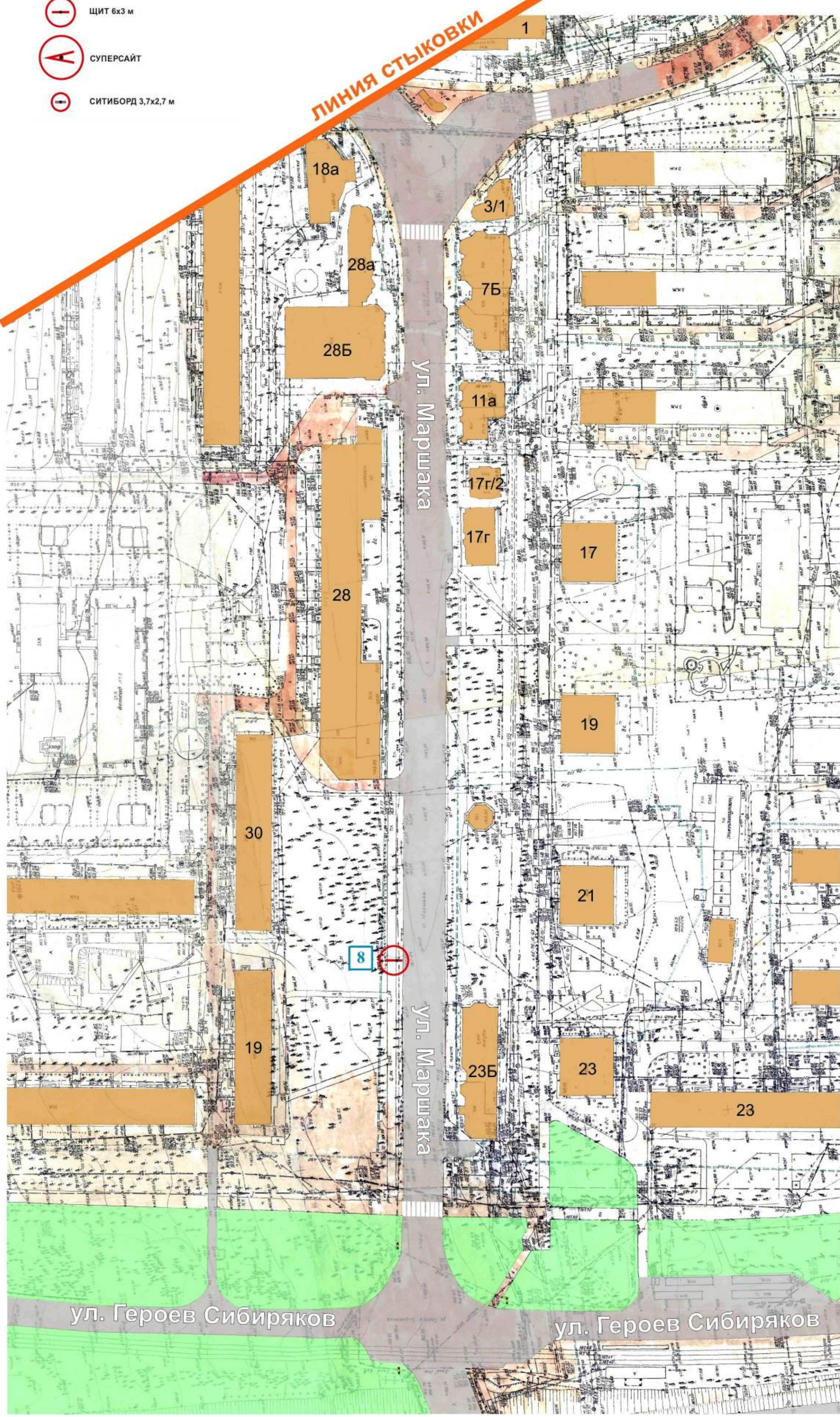

СХЕМА
РАЗМЕЩЕНИЯ РЕКЛАМНЫХ КОНСТРУКЦИЙ
НА ЗЕМЕЛЬНЫХ УЧАСТКАХ
НЕЗАВИСИМО ОТ ФОРМ СОБСТВЕННОСТИ
НА ТЕРРИТОРИИ ГОРОДСКОГО
ОКРУГА ГОРОД ВОРОНЕЖ

правобережная транспортная развязка у Северного моста
М 1:1000


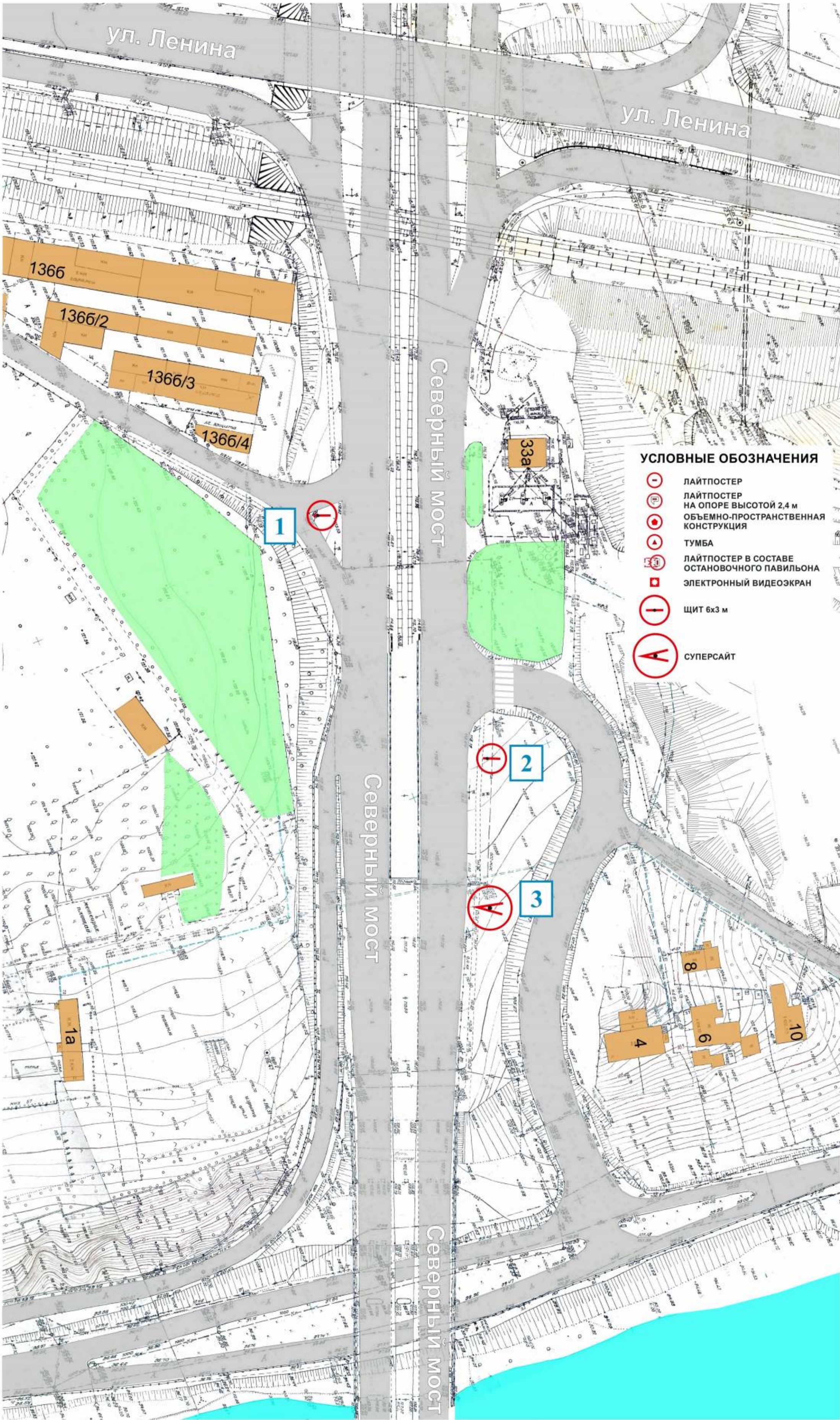

«Прилож

СХЕМА
РАЗМЕЩЕНИЯ РЕКЛАМНЫХ КОНСТРУКЦИЙ
НА ЗЕМЕЛЬНЫХ УЧАСТКАХ
НЕЗАВИСИМО ОТ ФОРМ СОБСТВЕННОСТИ
НА ТЕРРИТОРИИ ГОРОДСКОГО
ОКРУГА ГОРОД ВОРОНЕЖ



СХЕМА РАЗМЕЩЕНИЯ РЕКЛАМНЫХ КОНСТРУКЦИЙ НА ЗЕМЕЛЬНЫХ УЧАСТКАХ НЕЗАВИСИМО ОТ ФОРМ СОБСТВЕННОСТИ НА ТЕРРИТОРИИ ГОРОДСКОГО ОКРУГА ГОРОД ВОРОНЕЖ

улица Солнечная
М 1:1000

часть 1


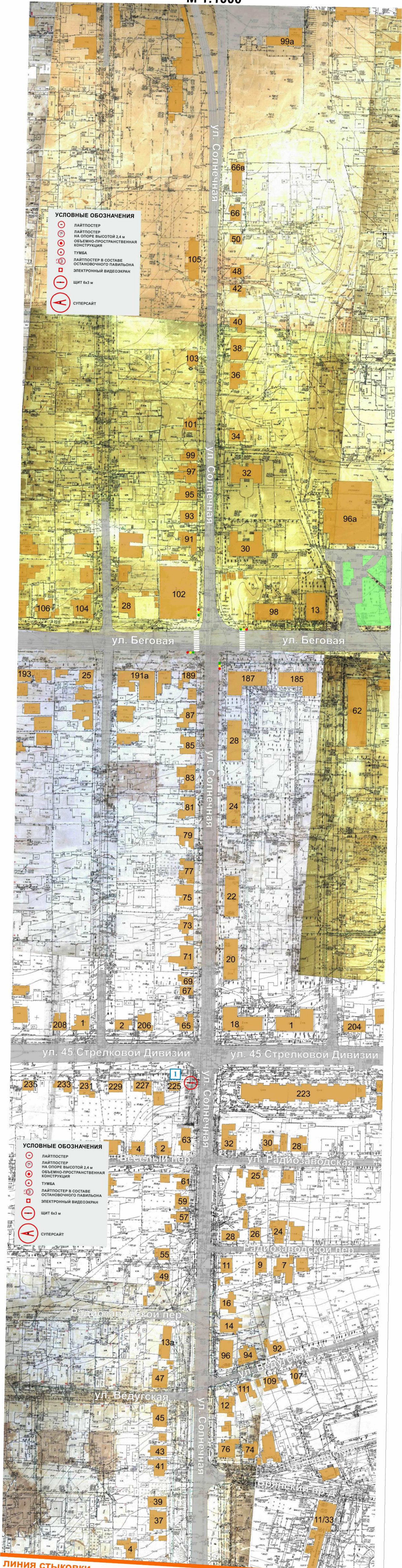

- ОБЪЕМНО-ПРОСТРАНСТВЕННАЯ
КОНСТРУКЦИЯ
- ТУМБА
- ЛАЙТПОСТЕР В СОСТАВЕ
ОСТАНОВОЧНОГО ПАВИЛЬОНА
- ЭЛЕКТРОННЫЙ ВИДЕОЭКРАН
- ЩИТ 6х3 м
- СУПЕРСАЙТ

СХЕМА РАЗМЕЩЕНИЯ РЕКЛАМНЫХ КОНСТРУКЦИЙ НА ЗЕМЕЛЬНЫХ УЧАСТКАХ НЕЗАВИСИМО ОТ ФОРМ СОБСТВЕННОСТИ НА ТЕРРИТОРИИ ГОРОДСКОГО ОКРУГА ГОРОД ВОРОНЕЖ

улица Средне-Московская
М 1:1000



СХЕМА РАЗМЕЩЕНИЯ РЕКЛАМНЫХ КОНСТРУКЦИЙ НА ЗЕМЕЛЬНЫХ УЧАСТКАХ НЕЗАВИСИМО ОТ ФОРМ СОБСТВЕННОСТИ НА ТЕРРИТОРИИ ГОРОДСКОГО ОКРУГА ГОРОД ВОРОНЕЖ

улица Степана Разина
М 1:1000



СХЕМА РАЗМЕЩЕНИЯ РЕКЛАМНЫХ КОНСТРУКЦИЙ НА ЗЕМЕЛЬНЫХ УЧАСТКАХ НЕЗАВИСИМО ОТ ФОРМ СОБСТВЕННОСТИ НА ТЕРРИТОРИИ ГОРОДСКОГО ОКРУГА ГОРОД ВОРОНЕЖ

улица Текстильщиков
М 1:1000

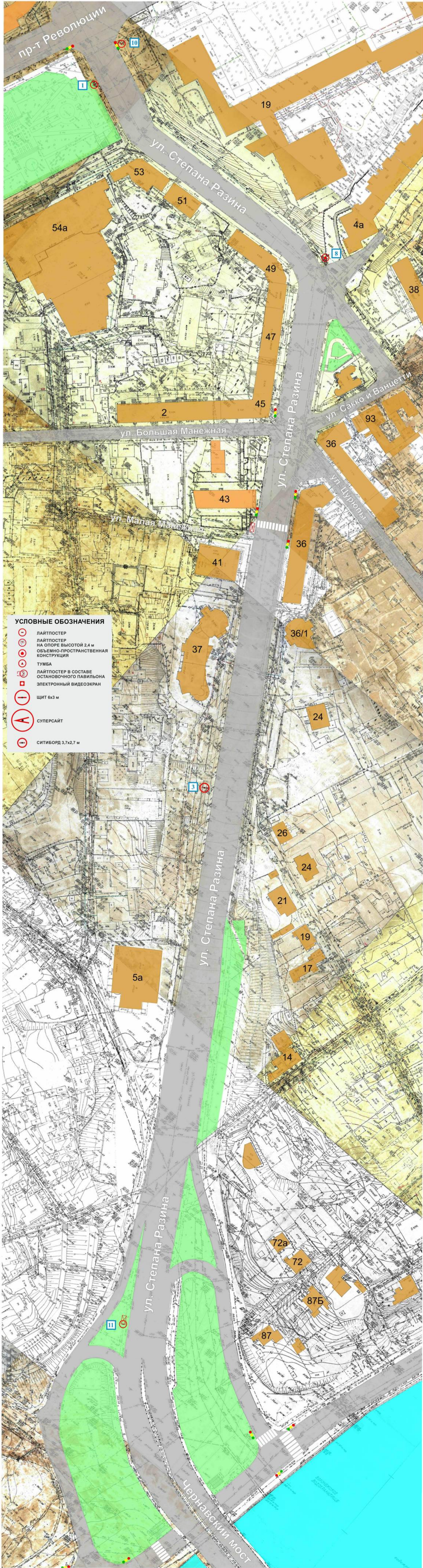
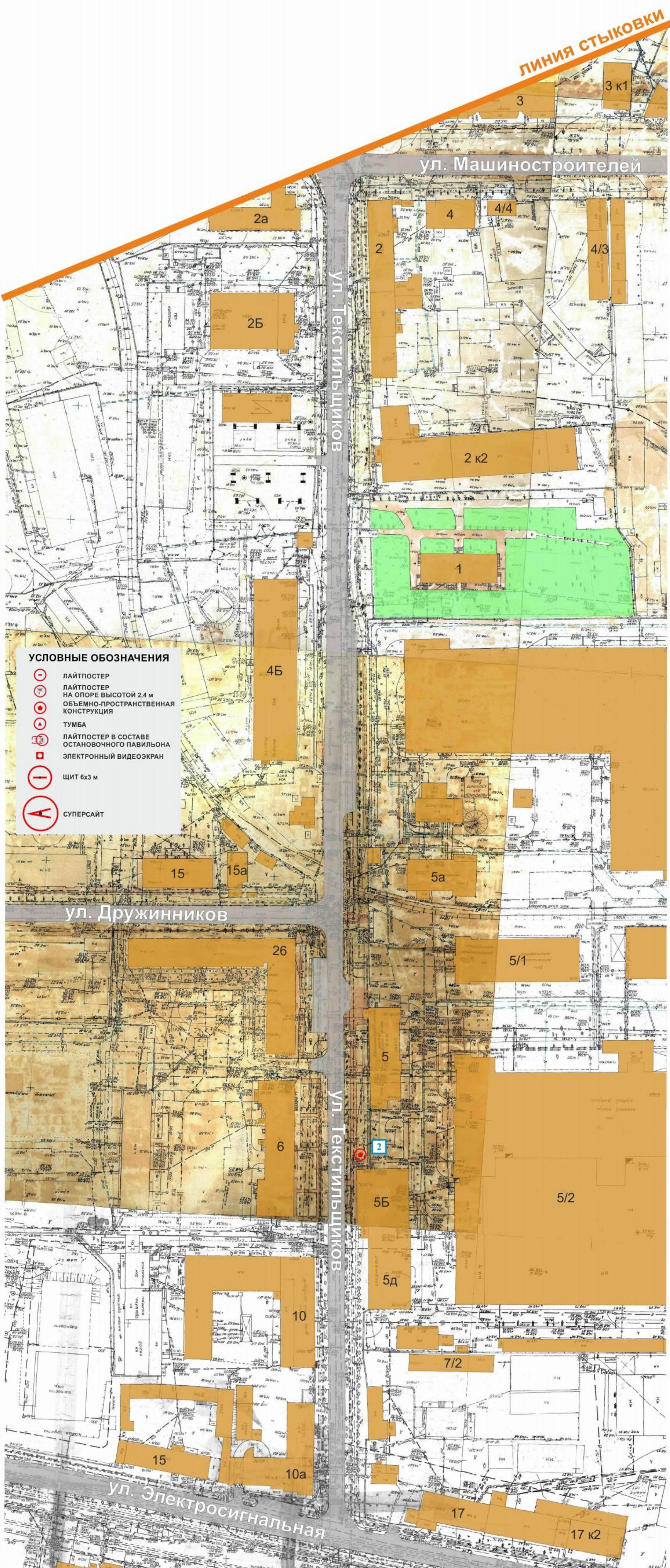
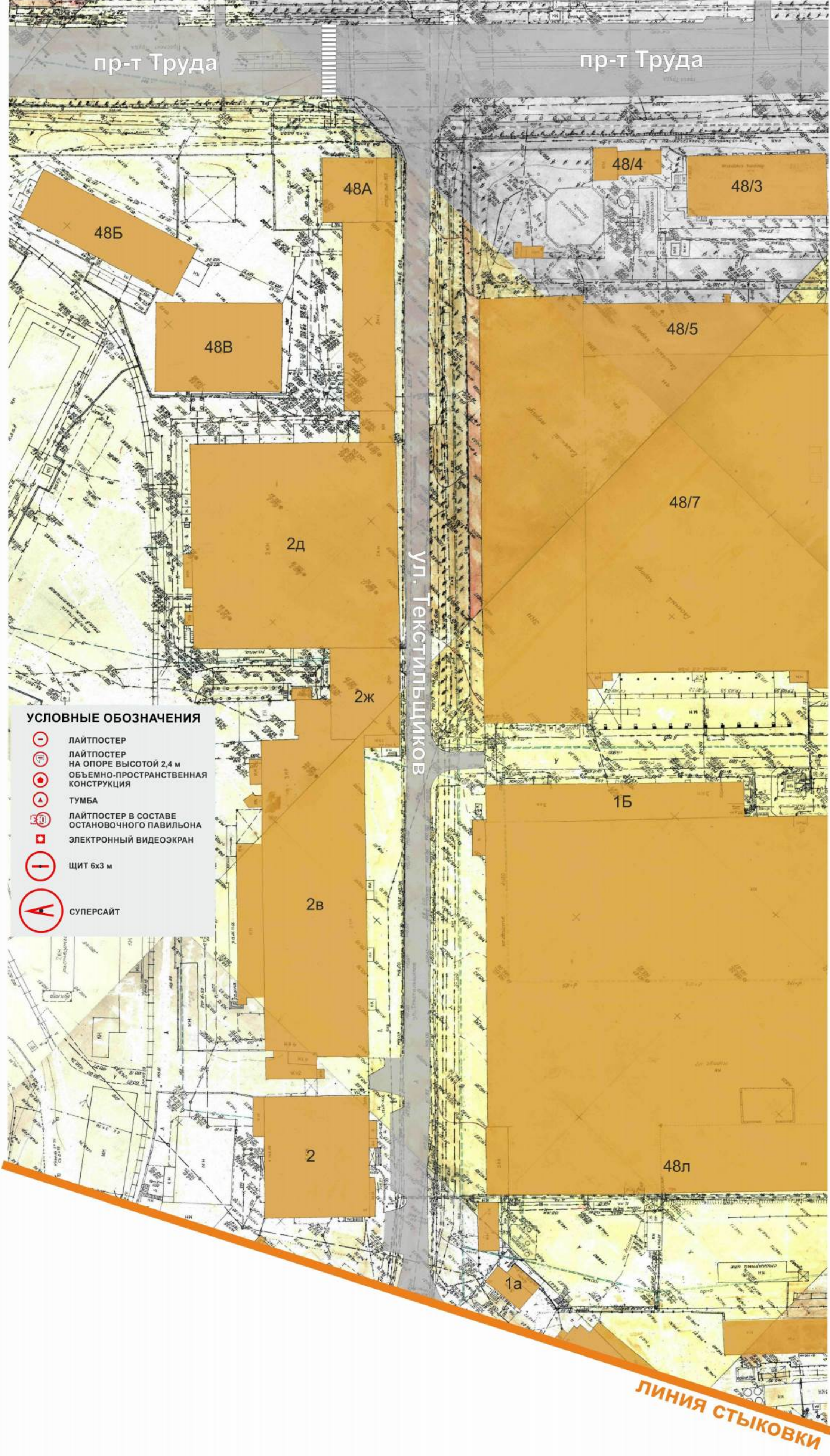

**СХЕМА
РАЗМЕЩЕНИЯ РЕКЛАМНЫХ КОНСТРУКЦИЙ
НА ЗЕМЕЛЬНЫХ УЧАСТКАХ
НЕЗАВИСИМО ОТ ФОРМ СОБСТВЕННОСТИ
НА ТЕРРИТОРИИ ГОРОДСКОГО
ОКРУГА ГОРОД ВОРОНЕЖ**

М 1:1000



«Прило

**СХЕМА
РАЗМЕЩЕНИЯ РЕКЛАМНЫХ КОНСТРУКЦИЙ
НА ЗЕМЕЛЬНЫХ УЧАСТКАХ
НЕЗАВИСИМО ОТ ФОРМ СОБСТВЕННОСТИ
НА ТЕРРИТОРИИ ГОРОДСКОГО
ОКРУГА ГОРОД ВОРОНЕЖ**

M 1:1000



**СХЕМА
РАЗМЕЩЕНИЯ РЕКЛАМНЫХ КОНСТРУКЦИЙ
НА ЗЕМЕЛЬНЫХ УЧАСТКАХ
НЕЗАВИСИМО ОТ ФОРМ СОБСТВЕННОСТИ
НА ТЕРРИТОРИИ ГОРОДСКОГО
ОКРУГА ГОРОД ВОРОНЕЖ**

**проспект Труда
М 1:1000**

часть 2 линия стыковки



**СХЕМА
РАЗМЕЩЕНИЯ РЕКЛАМНЫХ КОНСТРУКЦИЙ
НА ЗЕМЕЛЬНЫХ УЧАСТКАХ
НЕЗАВИСИМО ОТ ФОРМ СОБСТВЕННОСТИ
НА ТЕРРИТОРИИ ГОРОДСКОГО
ОКРУГА ГОРОД ВОРОНЕЖ**

**улица Урицкого
М 1:1000**

часть 1



СХЕМА РАЗМЕЩЕНИЯ РЕКЛАМНЫХ КОНСТРУКЦИЙ НА ЗЕМЕЛЬНЫХ УЧАСТКАХ НЕЗАВИСИМО ОТ ФОРМ СОБСТВЕННОСТИ НА ТЕРРИТОРИИ ГОРОДСКОГО ОКРУГА ГОРОД ВОРОНЕЖ

улица Урицкого
М 1:1000

часть 2

ЛИНИЯ СТЫКОВКИ

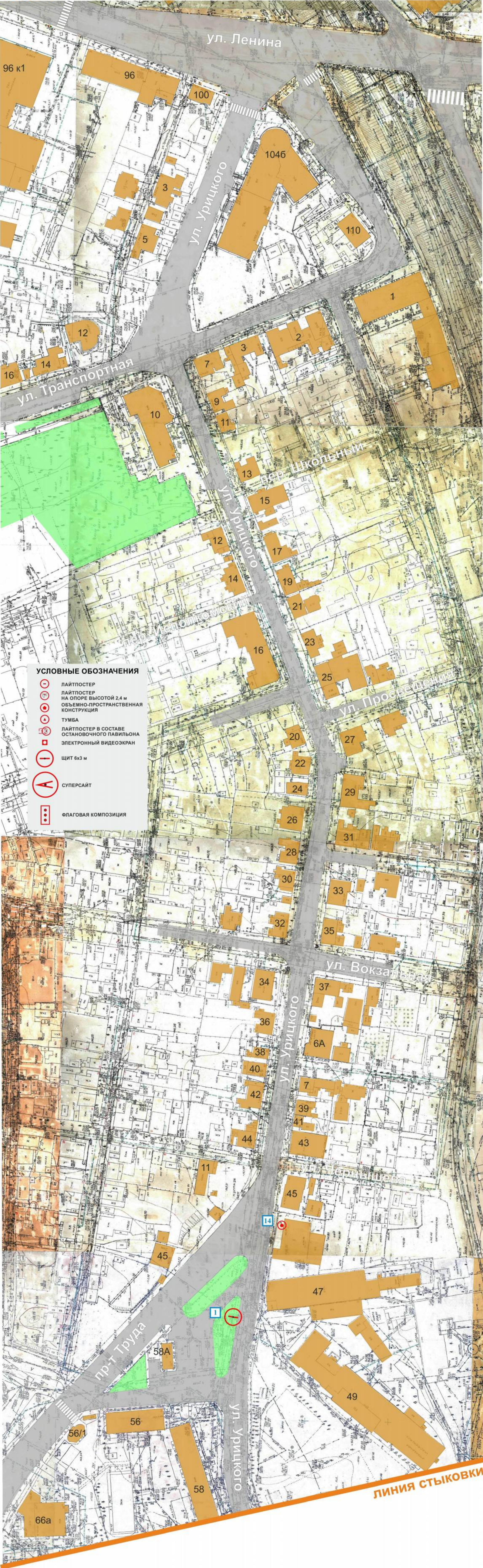


- УСЛОВНЫЕ ОБОЗНАЧЕНИЯ**
- ЛАЙТПОСТЕР
 - ЛАЙТПОСТЕР НА ОПОРЕ ВЫСОТОЙ 2,4 м
 - ОБЪЕМНО-ПРОСТРАНСТВЕННАЯ КОНСТРУКЦИЯ
 - ТУМБА
 - ЛАЙТПОСТЕР В СОСТАВЕ ОСТАНОВОЧНОГО ПАВИЛЬОНА
 - ЭЛЕКТРОННЫЙ ВИДЕОЭКРАН
 - ЩИТ 6x3 м
 - СУПЕРСАЙТ
 - ФЛАГОВАЯ КОМПОЗИЦИЯ

СХЕМА РАЗМЕЩЕНИЯ РЕКЛАМНЫХ КОНСТРУКЦИЙ НА ЗЕМЕЛЬНЫХ УЧАСТКАХ НЕЗАВИСИМО ОТ ФОРМ СОБСТВЕННОСТИ НА ТЕРРИТОРИИ ГОРОДСКОГО ОКРУГА ГОРОД ВОРОНЕЖ

улица Урывского
М 1:1000

