



ПРАВИТЕЛЬСТВО КАЛИНИНГРАДСКОЙ ОБЛАСТИ

ПОСТАНОВЛЕНИЕ

от 29 октября 2018 г. № 636
Калининград

О резервировании земель для государственных нужд Калининградской области

В соответствии со статьей 70.1 Земельного кодекса Российской Федерации, постановлением Правительства Российской Федерации от 22 июля 2008 года № 561 «О некоторых вопросах, связанных с резервированием земель для государственных или муниципальных нужд», пунктом 26 статьи 5 Закона Калининградской области от 21 декабря 2006 года № 105 «Об особенностях регулирования земельных отношений на территории Калининградской области», постановлением Правительства Калининградской области от 02 апреля 2018 года № 158 «Об утверждении документации по планировке территории» Правительство Калининградской области **п о с т а н о в л я е т :**

1. Зарезервировать для государственных нужд Калининградской области в целях размещения линейного объекта регионального значения «8 очередь строительства Кольцевого маршрута в районе Приморской рекреационной зоны – «От транспортной развязки с улицей Емельянова до транспортной развязки с автомобильной дорогой «Калининград – Долгоруково» сроком на 3 года земли в соответствии со схемой резервируемых для государственных нужд Калининградской области земель согласно приложению № 1 к настоящему постановлению и перечнем кадастровых номеров земельных участков, расположенных полностью или частично в границах резервируемых для государственных нужд Калининградской области земель, согласно приложению № 2 к настоящему постановлению.

2. Установить следующие ограничения прав собственников, землепользователей, землевладельцев, арендаторов земельных участков, расположенных в границах резервируемых для государственных нужд Калининградской области земель, указанных в пункте 1 настоящего постановления:

1) возводить жилые, производственные, культурно-бытовые и иные здания, сооружения;

2) проводить оросительные, осушительные, культуртехнические и другие мелиоративные работы, строить пруды и иные водные объекты.

3. Определить место и время ознакомления заинтересованных лиц со схемой резервируемых для государственных нужд Калининградской области земель и перечнем кадастровых номеров земельных участков, расположенных полностью или частично в границах резервируемых для государственных нужд Калининградской области земель: город Калининград, Московский проспект, дом 95, кабинет 8, Агентство по имуществу Калининградской области, понедельник – пятница с 9:00 до 13:00.

4. Агентству по имуществу Калининградской области (Н.А. Кузнецовой):

1) направить в Управление Федеральной службы государственной регистрации, кадастра и картографии по Калининградской области копию настоящего постановления;

2) осуществить юридические действия, направленные на государственную регистрацию ограничений прав, установленных пунктом 2 настоящего постановления, в соответствии с Федеральным законом от 13 июля 2015 года № 218-ФЗ «О государственной регистрации недвижимости»;

3) обеспечить не позднее 10 дней со дня официального опубликования настоящего постановления условия для ознакомления заинтересованных лиц со схемой резервируемых для государственных нужд Калининградской области земель и перечнем кадастровых номеров земельных участков, расположенных полностью или частично в границах резервируемых для государственных нужд Калининградской области земель.

5. Постановление вступает в силу со дня официального опубликования.

Губернатор
Калининградской области



А.А. Алиханов

ПРИЛОЖЕНИЕ № 1
к постановлению Правительства
Калининградской области
от 29 октября 2018 г. № 636

СХЕМА
резервируемых для государственных нужд Калининградской области
земель

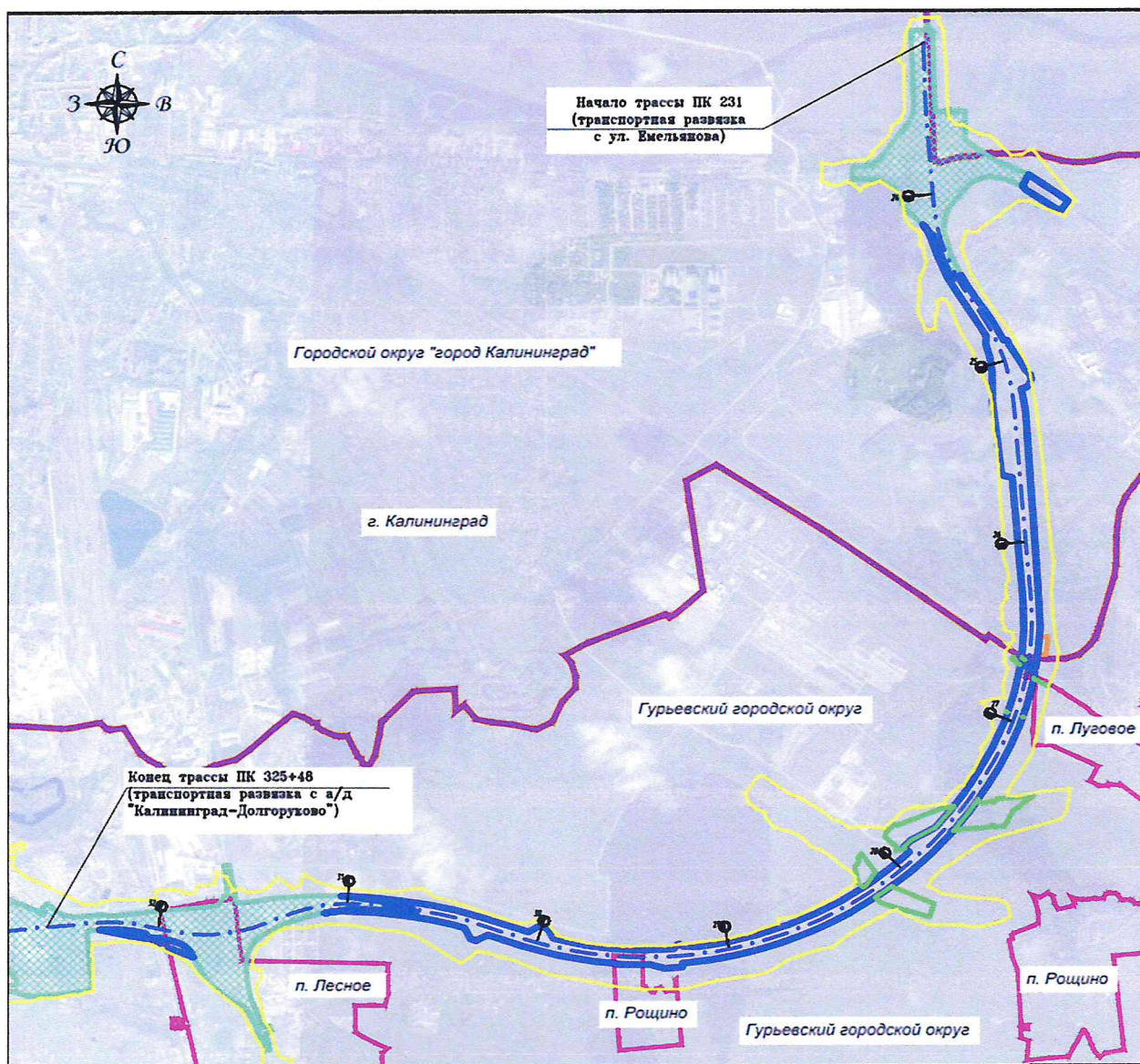

ПРИЛОЖЕНИЕ № 2
к постановлению Правительства
Калининградской области
от 29 октября 2018 г. № 636

ПЕРЕЧЕНЬ
кадастровых номеров земельных участков,
расположенных полностью или частично
в границах резервируемых
для государственных нужд Калининградской области земель

№ п/п	Кадастровый номер земельного участка (части земельного участка)	Площадь земельного участка (части земельного участка), кв. м
1	2	3
1	39:03:090201:1:3У1	1220
2	39:03:090201:379	1260
3	39:03:090201:380	1260
4	39:03:090201:480:3У1	2195
5	39:03:090201:484:3У1	908
6	39:03:090909:1:3У1	900
7	39:03:090909:69:3У1	2753
8	39:03:090909:70:3У1	2990
9	39:03:091001:345:3У1	4459
10	39:03:091001:381:3У1	499
11	39:03:091001:384:3У1	567
12	39:03:091001:760:3У1	2534
13	39:03:091003:2:3У1	489
14	39:03:091003:58	114
15	39:03:091003:59	114
16	39:03:091003:64:3У1	708
17	39:03:091003:64:3У2	4993
18	39:03:091003:66:3У1	8014
19	39:03:091003:66:3У2	12075
20	39:03:091003:67:3У1	5674
21	39:03:091003:67:3У2	1572
22	39:03:091003:69:3У1	13456
23	39:03:091003:84:3У1	390
24	39:03:091003:85:3У1	1212
25	39:03:091003:85:3У2	572
26	39:03:091003:85:3У3	6471
27	39:03:091003:86:3У1	888
28	39:03:091003:87:3У1	52
29	39:03:091003:87:3У2	294
30	39:03:091003:94:3У1	6888
31	39:03:091004:10:3У1	78

1	2	3
32	39:03:091004:10:3Y2	25
33	39:03:091004:31:3Y1	1345
34	39:03:091004:48:3Y1	11193
35	39:03:091004:49:3Y1	158
36	39:03:091004:50:3Y1	3918
37	39:03:091004:50:3Y2	48
38	39:03:091004:560:3Y1	318
39	39:03:091004:561:3Y1	781
40	39:03:091004:561:3Y2	13864
41	39:03:091004:572:3Y1	223
42	39:03:091004:775:3Y1	7182
43	39:03:091004:775:3Y2	20
44	39:03:091004:791:3Y1	6404
45	39:03:091004:792:3Y1	4365
46	39:03:091004:792:3Y2	1315
47	39:03:091004:793:3Y1	2988
48	39:03:091005:12:3Y1	1972
49	39:03:091005:13:3Y1	106
50	39:03:091007:67:3Y1	7328
51	39:03:091007:68:3Y1	488
52	39:03:091007:68:3Y2	351
53	39:03:091007:73:3Y1	8970
54	39:03:091007:125:3Y1	983
55	39:03:091007:168:3Y1	692
56	39:03:091007:168:3Y2	33
57	39:03:091007:190:3Y1	2356
58	39:03:091007:191:3Y1	5447
59	39:03:091007:192:3Y1	2444
60	39:03:091007:193:3Y1	3077
61	39:03:091007:336:3Y1	4070
62	39:03:091007:337:3Y1	3604
63	39:03:091007:338:3Y1	3729
64	39:03:091007:339:3Y1	7427
65	39:03:091007:346	25
66	39:03:091007:347:3Y1	1389
67	39:03:091007:348:3Y1	3105
68	39:03:091007:349:3Y1	1948
69	39:03:091007:405:3Y1	2769
70	39:03:091007:406:3Y1	5077
71	39:03:091007:406:3Y2	108
72	39:03:091007:406:3Y3	11083
73	39:03:091007:406:3Y4	796
74	39:03:091007:407:3Y1	175
75	39:03:091007:424:3Y1	1668

1	2	3
76	39:03:091007:425:3Y1	3620
77	39:03:091007:447:3Y1	1342
78	39:03:091007:447:3Y2	2447
79	39:03:091007:447:3Y3	1496
80	39:03:091007:448:3Y1	5547
81	39:03:091007:448:3Y2	817
82	39:03:091007:448:3Y3	1548
83	39:03:091007:448:3Y4	1119
84	39:03:091007:454:3Y1	902
85	39:03:091007:454:3Y2	320
86	39:03:091007:461:3Y1	180
87	39:03:000000:1079:3Y1	3014
88	39:03:000000:1079:3Y2	8330
89	39:03:000000:1079:3Y3	33421
90	39:03:000000:2561	4226
91	39:15:141804:16:3Y1	4438
92	39:15:141804:36:3Y1	3577
93	39:15:141804:91:3Y1	61792
94	39:15:141804:118:3Y1	58
95	39:15:141902:4:3Y1	1450
96	39:00:000000:429:3Y1	10454
97	39:00:000000:430:3Y1	1693