



**МИНИСТЕРСТВО ИМУЩЕСТВЕННЫХ
И ЗЕМЕЛЬНЫХ ОТНОШЕНИЙ
КАМЧАТСКОГО КРАЯ**

ПРИКАЗ

12.05.2025 № 33-Н

г. Петропавловск-Камчатский

**О внесении изменений в приказ Министерства имущественных
и земельных отношений Камчатского края от 20.02.2025 № 15-Н
«Об установлении публичного сервитута в целях эксплуатации объекта
электросетевого хозяйства «Сооружение ВЛЭП 35 кв»
с кадастровым номером 41:06:0060101:512»**

В соответствии со статьей 23, главой V.7 Земельного кодекса Российской Федерации, статьей 3.6 Федерального закона от 25.10.2001 № 137-ФЗ «О введении в действие Земельного кодекса Российской Федерации», Схемой территориального планирования Камчатского края, утвержденной Постановлением Правительства Камчатского края от 12.12.2022 № 669-П, руководствуясь пунктом 24.3 Положения о Министерстве имущественных и земельных отношений Камчатского края, утвержденного постановлением Правительства Камчатского края от 27.09.2022 № 508-П, на основании ходатайства Публичного акционерного общества энергетики и электрификации «Камчатскэнерго» от 16.01.2025, писем ППК «Роскадастр» от 24.03.2025 № 0974/25, Публичного акционерного общества энергетики и электрификации «Камчатскэнерго» от 10.04.2025 № 06-02/2371

ПРИКАЗЫВАЮ:

1. Внести в приказ Министерства имущественных и земельных отношений Камчатского края от 20.02.2025 № 15-Н «Об установлении публичного сервитута в целях эксплуатации объекта электросетевого хозяйства «Сооружение ВЛЭП 35 кв» с кадастровым номером 41:06:0060101:512» следующие изменения:

2. часть 1 дополнить пунктами 20-21 следующего содержания:

«20) с кадастровым номером 41:06:0090101:1, адрес (местоположение): Камчатский край, р-н. Мильковский, 288 км. а/дороги Петропавловск-Мильково;

21) с кадастровым номером 41:06:0090101:1559, адрес (местоположение): Российская Федерация, Камчатский край, Мильковский муниципальный район.»;

2) приложение изложить в редакции согласно приложению к настоящему приказу.

2. Настоящий приказ вступает в силу после дня его официального опубликования.

Министр

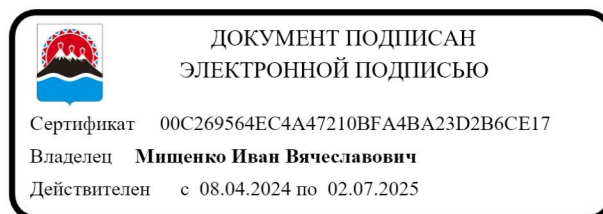

И.В. Мищенко

Приложение к приказу Министерства
имущественных и земельных
отношений Камчатского края
от 12.05.2025 № 33-Н

«Приложение к приказу Министерства
имущественных и земельных
отношений Камчатского края
от 20.02.2025 № 15-Н

ОПИСАНИЕ МЕСТОПОЛОЖЕНИЯ ГРАНИЦ ПУБЛИЧНОГО СЕРВИТУТА

в отношении земель и земельных участков для их использования в целях
эксплуатации объекта электросетевого хозяйства:

«Сооружение ВЛЭП 35 кв» с кадастровым номером 41:06:0060101:512
(наименование объекта, местоположение границ которого описано (далее – объект))

Раздел 1		
Сведения об объекте		
№ п/п	Характеристики объекта	Описание характеристик
1	2	3
1	Местоположение объекта	Камчатский край, Мильковский район.
2	Площадь объекта ± величина погрешности определения площади ($P \pm \Delta P$)	1 773 193 ± 466
3	Иные характеристики объекта	<p>Вид объекта реестра границ: Граница публичного сервитута Кадастровый номер квартала: 41:06:0000000</p> <p>Вид или наименование публичного сервитута по документу: Границы публичного сервитута в целях размещения объекта: «Сооружение ВЛЭП 35 кв, кадастровый номер 41:06:0060101:512»</p> <p>Цель установления публичного сервитута: Размещение объектов электросетевого хозяйства, тепловых сетей, водопроводных сетей, сетей водоотведения, линий и сооружений связи, линейных объектов системы газоснабжения, нефтепроводов и нефтепродуктопроводов, их неотъемлемых технологических частей, если указанные объекты являются объектами федерального, регионального или местного значения, либо необходимы для организации электро-, газо-, тепло-, водоснабжения населения и водоотведения, подключения (технологического присоединения) к сетям инженерно-технического обеспечения, либо переносятся в связи с изъятием земельных участков, на которых они ранее располагались, для государственных или муниципальных нужд (далее также - инженерные сооружения)</p> <p>Срок публичного сервитута: продолжительность: 49 лет</p> <p>Обладатель публичного сервитута: Юридическое лицо, зарегистрированное в Российской Федерации Публичное акционерное общество энергетики и электрификации "Камчатскэнерго" (ИНН: 4100000668, ОГРН: 1024101024078, адрес эл. почты: sekr1@kamenergo.ru, почтовый адрес: 683000, Камчатский край, г. Петропавловск-Камчатский, ул. Набережная, 10).</p>

Раздел 2

Сведения о местоположении границ объекта					
1. Система координат МСК-41, зона I					
2. Сведения о характерных точках границ объекта					
Обозначение характерных точек границ	Координаты, м		Метод определения координат характерной точки	Средняя квадратическая погрешность положения характерной точки (Mt), м	Описание обозначения точки на местности (при наличии)
	X	Y			
1	2	3	4	5	6
1	745 808,38	1 408 278,94	Аналитический метод	0,10	—
2	745 816,48	1 408 307,83		0,10	
3	745 698,06	1 408 341,05		0,10	
4	745 553,08	1 408 294,56		0,10	
5	745 494,87	1 408 230,23		0,10	
6	745 421,68	1 408 163,13		0,10	
7	745 217,11	1 408 056,65		0,10	
8	745 010,39	1 407 952,09		0,10	
9	744 868,80	1 407 879,13		0,10	
10	744 639,49	1 407 507,55		0,10	
11	744 603,93	1 407 422,52		0,10	
12	744 368,66	1 406 855,91		0,10	
13	744 232,70	1 406 523,74		0,10	
14	744 183,58	1 406 305,14		0,10	
15	744 123,73	1 406 032,12		0,10	
16	744 032,77	1 405 624,70		0,10	
17	743 834,29	1 405 138,19		0,10	
18	743 763,06	1 404 710,34		0,10	
19	743 633,12	1 404 272,70		0,10	
20	743 202,99	1 403 354,57		0,10	
21	742 677,13	1 403 358,57		0,10	
22	741 703,53	1 401 709,09		0,10	
23	741 588,46	1 401 516,00		0,10	
24	741 465,03	1 401 305,78		0,10	
25	741 404,78	1 401 208,42		0,10	
26	740 846,91	1 400 666,64		0,10	
27	740 130,74	1 400 566,04		0,10	
28	739 960,44	1 400 551,24		0,10	
29	739 515,93	1 400 248,37		0,10	
30	738 988,31	1 400 288,01		0,10	
31	738 748,95	1 400 362,86		0,10	
32	738 632,56	1 400 400,24		0,10	
33	738 152,45	1 400 199,15		0,10	
34	737 689,25	1 400 185,84		0,10	
35	737 440,49	1 400 215,53		0,10	
36	736 688,14	1 399 840,77		0,10	
37	736 126,55	1 399 561,00		0,10	
38	735 691,92	1 398 321,89		0,10	
39	735 662,45	1 398 233,87		0,10	
40	735 574,57	1 398 158,73		0,10	
41	734 484,60	1 397 226,45		0,10	
42	734 391,83	1 397 146,45		0,10	
43	733 729,68	1 396 580,85		0,10	
44	732 698,73	1 395 701,62		0,10	
45	732 271,09	1 395 619,73		0,10	
46	731 006,63	1 395 721,51		0,10	
47	729 035,05	1 395 883,01		0,10	

Раздел 2

Сведения о местоположении границ объекта					
1	2	3	4	5	6
48	727 564,36	1 396 007,15	Аналитический метод	0,10	—
49	727 471,29	1 396 015,71		0,10	
50	726 401,59	1 395 692,66		0,10	
51	726 289,96	1 395 659,71		0,10	
52	725 472,85	1 395 411,97		0,10	
53	724 223,70	1 395 037,92		0,10	
54	723 372,38	1 394 784,86		0,10	
55	722 529,64	1 394 544,97		0,10	
56	721 268,95	1 394 187,13		0,10	
57	720 088,43	1 394 436,74		0,10	
58	719 400,64	1 393 991,79		0,10	
59	718 208,18	1 393 225,83		0,10	
60	718 192,63	1 393 137,61		0,10	
61	716 404,06	1 392 618,36		0,10	
62	716 336,24	1 392 560,48		0,10	
63	715 792,26	1 392 096,01		0,10	
64	715 389,24	1 391 752,68		0,10	
65	715 095,23	1 391 434,31		0,10	
66	714 917,72	1 391 237,74		0,10	
67	714 840,62	1 391 156,97		0,10	
68	714 338,30	1 390 604,57		0,10	
69	713 972,40	1 390 208,56		0,10	
70	713 388,80	1 389 564,57		0,10	
71	712 305,30	1 388 369,22		0,10	
72	711 190,59	1 387 138,07		0,10	
73	711 125,98	1 387 039,44		0,10	
74	710 894,15	1 386 256,16		0,10	
75	712 141,39	1 384 922,18		0,10	
76	713 121,98	1 383 883,25		0,10	
77	713 359,16	1 383 627,78		0,10	
78	713 406,31	1 383 572,30		0,10	
79	713 424,51	1 383 606,00		0,10	
80	713 386,04	1 383 651,74		0,10	
81	713 148,26	1 383 907,86		0,10	
82	712 167,63	1 384 946,83		0,10	
83	710 934,51	1 386 265,69		0,10	
84	711 158,99	1 387 024,14		0,10	
85	711 219,17	1 387 115,99		0,10	
86	712 331,98	1 388 345,05		0,10	
87	713 415,47	1 389 540,39		0,10	
88	713 998,95	1 390 184,26		0,10	
89	714 364,84	1 390 580,24		0,10	
90	714 866,96	1 391 132,42		0,10	
91	714 944,11	1 391 213,25		0,10	
92	715 121,81	1 391 410,03		0,10	
93	715 414,22	1 391 726,67		0,10	
94	715 815,62	1 392 068,62		0,10	
95	716 359,62	1 392 533,10		0,10	
96	716 421,54	1 392 585,95		0,10	
97	718 224,19	1 393 109,29		0,10	
98	718 240,90	1 393 204,06		0,10	
99	719 420,15	1 393 961,53		0,10	
100	720 095,51	1 394 398,45		0,10	
101	721 270,21	1 394 150,06		0,10	
102	722 539,49	1 394 510,34		0,10	

Раздел 2

Сведения о местоположении границ объекта					
1	2	3	4	5	6
103	723 382,43	1 394 750,30	Аналитический метод	0,10	—
104	724 233,99	1 395 003,42		0,10	
105	725 483,24	1 395 377,50		0,10	
106	726 300,28	1 395 625,22		0,10	
107	726 411,89	1 395 658,17		0,10	
108	727 474,98	1 395 979,21		0,10	
109	727 561,19	1 395 971,29		0,10	
110	729 032,07	1 395 847,14		0,10	
111	731 003,71	1 395 685,63		0,10	
112	732 273,07	1 395 583,46		0,10	
113	732 714,84	1 395 668,05		0,10	
114	733 753,05	1 396 553,47		0,10	
115	734 415,27	1 397 119,13		0,10	
116	734 508,05	1 397 199,14		0,10	
117	735 597,97	1 398 131,37		0,10	
118	735 693,42	1 398 212,98		0,10	
119	735 725,98	1 398 310,22		0,10	
120	736 155,68	1 399 535,30		0,10	
121	736 704,19	1 399 808,55		0,10	
122	737 446,91	1 400 178,51		0,10	
123	737 687,63	1 400 149,77		0,10	
124	738 160,18	1 400 163,36		0,10	
125	738 634,21	1 400 361,90		0,10	
126	738 738,08	1 400 328,54		0,10	
127	738 981,50	1 400 252,42		0,10	
128	739 525,79	1 400 211,53		0,10	
129	739 972,94	1 400 516,19		0,10	
130	740 134,80	1 400 530,25		0,10	
131	740 863,56	1 400 632,63		0,10	
132	741 433,05	1 401 185,69		0,10	
133	741 495,86	1 401 287,19		0,10	
134	741 619,45	1 401 497,67		0,10	
135	741 734,49	1 401 690,73		0,10	
136	742 697,59	1 403 322,41		0,10	
137	743 225,79	1 403 318,39		0,10	
138	743 666,86	1 404 259,87		0,10	
139	743 798,20	1 404 702,23		0,10	
140	743 869,14	1 405 128,31		0,10	
141	744 067,25	1 405 613,91		0,10	
142	744 158,88	1 406 024,35		0,10	
143	744 218,73	1 406 297,34		0,10	
144	744 267,16	1 406 512,90		0,10	
145	744 401,94	1 406 842,19		0,10	
146	744 637,16	1 407 408,67		0,10	
147	744 671,61	1 407 491,05		0,10	
148	744 894,18	1 407 851,71		0,10	
149	745 026,76	1 407 920,03		0,10	
150	745 233,55	1 408 024,62		0,10	
151	745 442,91	1 408 133,59		0,10	
152	745 516,47	1 408 209,39		0,10	
153	745 569,92	1 408 268,45		0,10	
154	745 698,63	1 408 309,73		0,10	
1	745 808,38	1 408 278,94		0,10	
3. Сведения о характерных точках части (частей) границы объекта					
1	2	3	4	5	6

Раздел 2

Сведения о местоположении границ объекта					
1	2	3	4	5	6
—	—	—	—	—	—

Схема расположения границ публичного сервитута

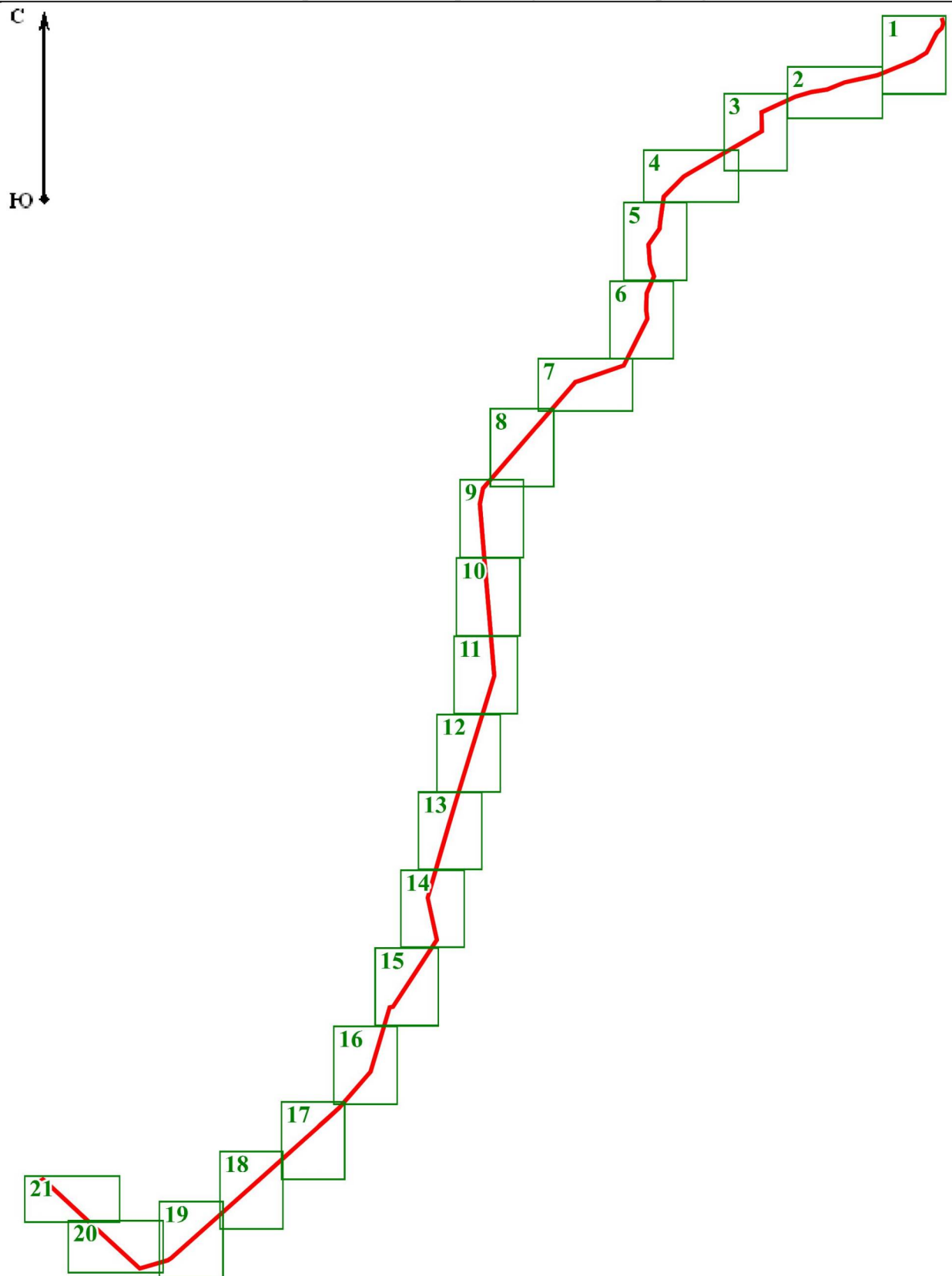

Масштаб 1:150 000

Условные обозначения:

 - проектная граница публичного сервитута

 - Границы и номер выносного листа

1

Схема расположения границ публичного сервитута

Выносной лист 1

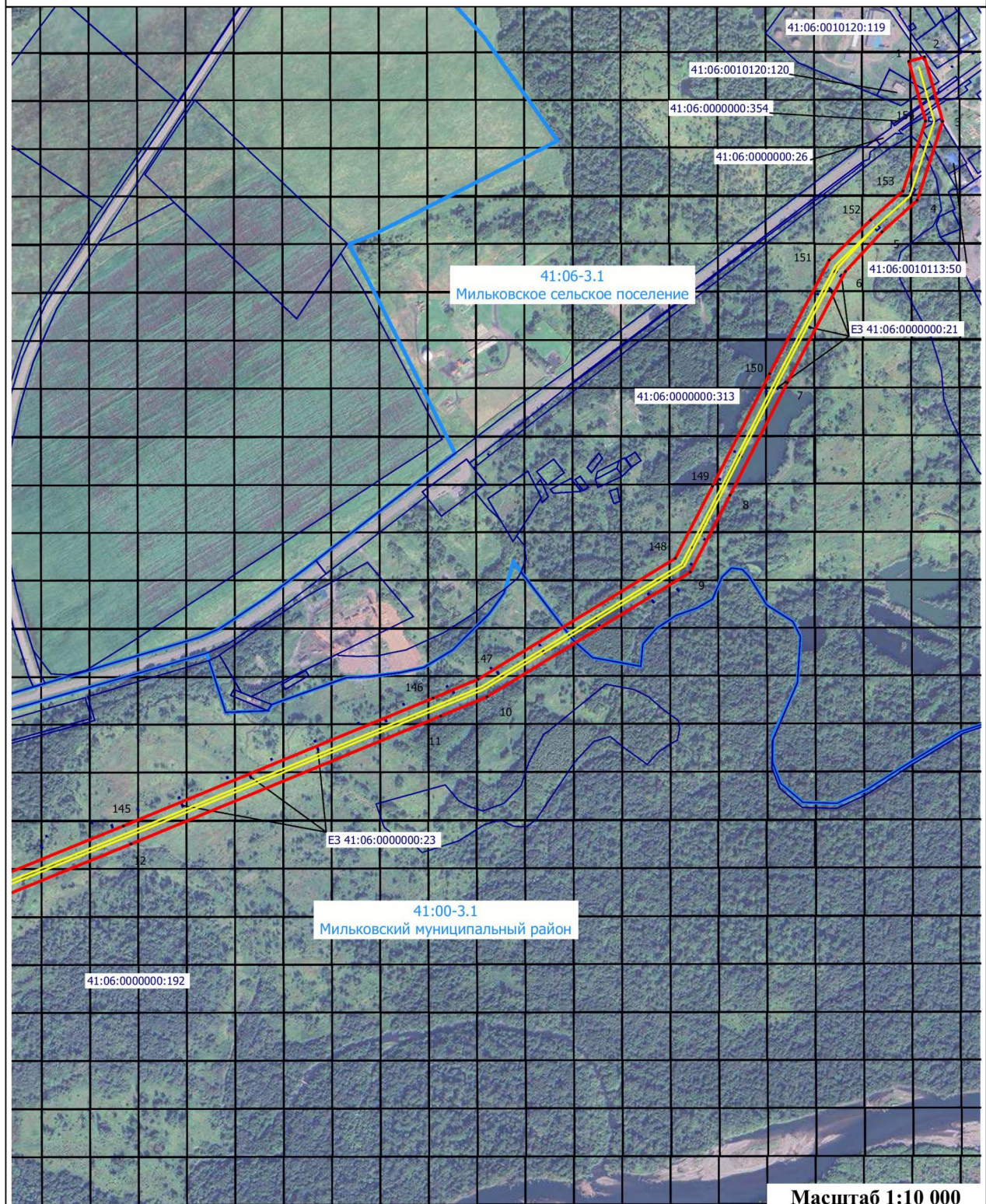

Условные обозначения:

1

- проектные границы публичного сервитута и характерные точки

41:05:0000000:2011

- границы и номера земельных участков, в отношении которых испрашивается публичный сервитут

- контур крайних проводов воздушных линий электропередачи

- установленные границы административно-территориальных образований

Схема расположения границ публичного сервитута

Выносной лист 2

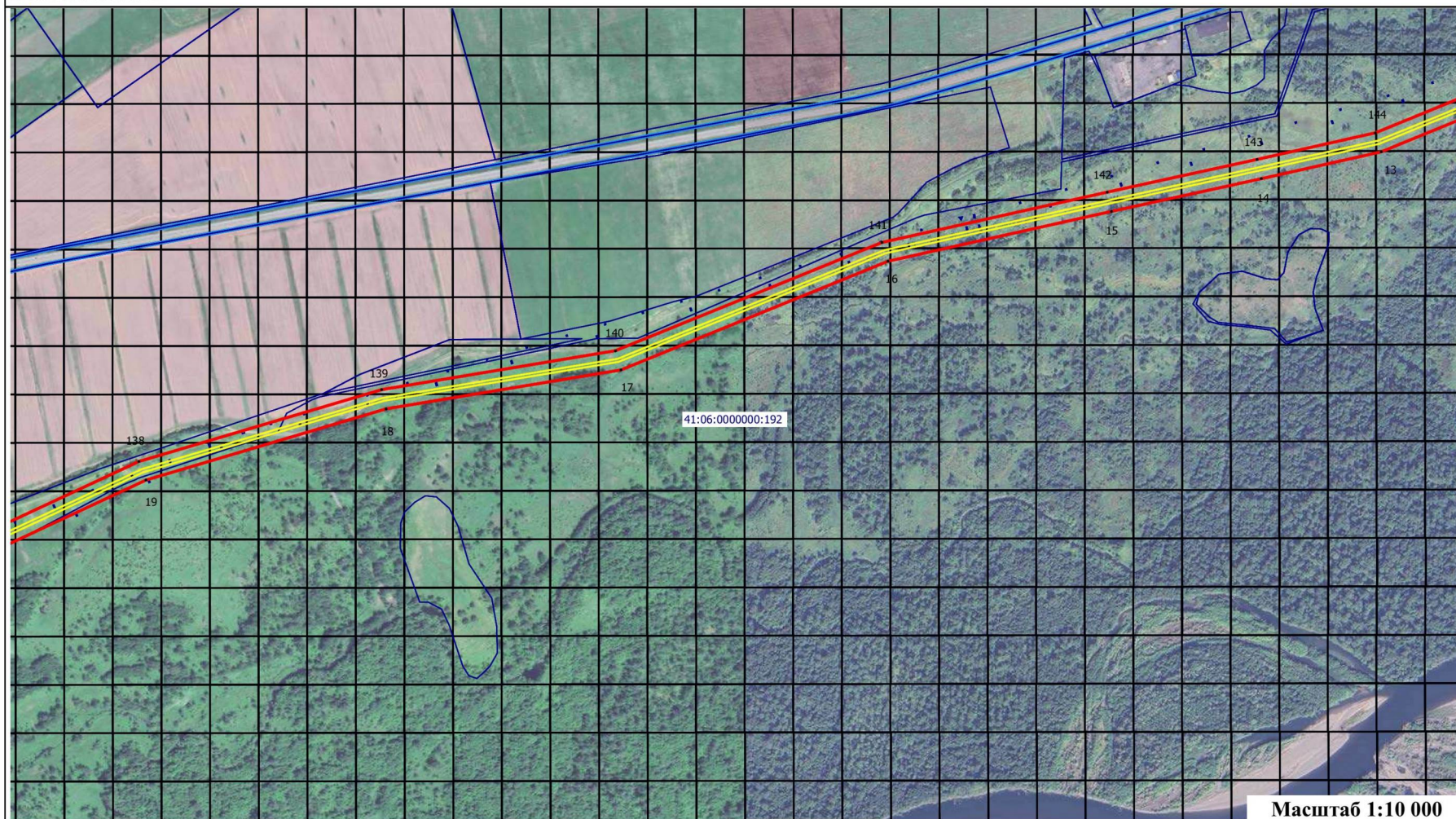

Масштаб 1:10 000

Условные обозначения:

✓
1

- проектные границы публичного сервитута и характерные точки

—

- контур крайних проводов воздушных линий электропередачи

41:05:0000000:2011

—

- границы и номера земельных участков, в отношении которых испрашивается публичный сервитут

- установленные границы административно-территориальных образований

Схема расположения границ публичного сервитута

Выносной лист 3

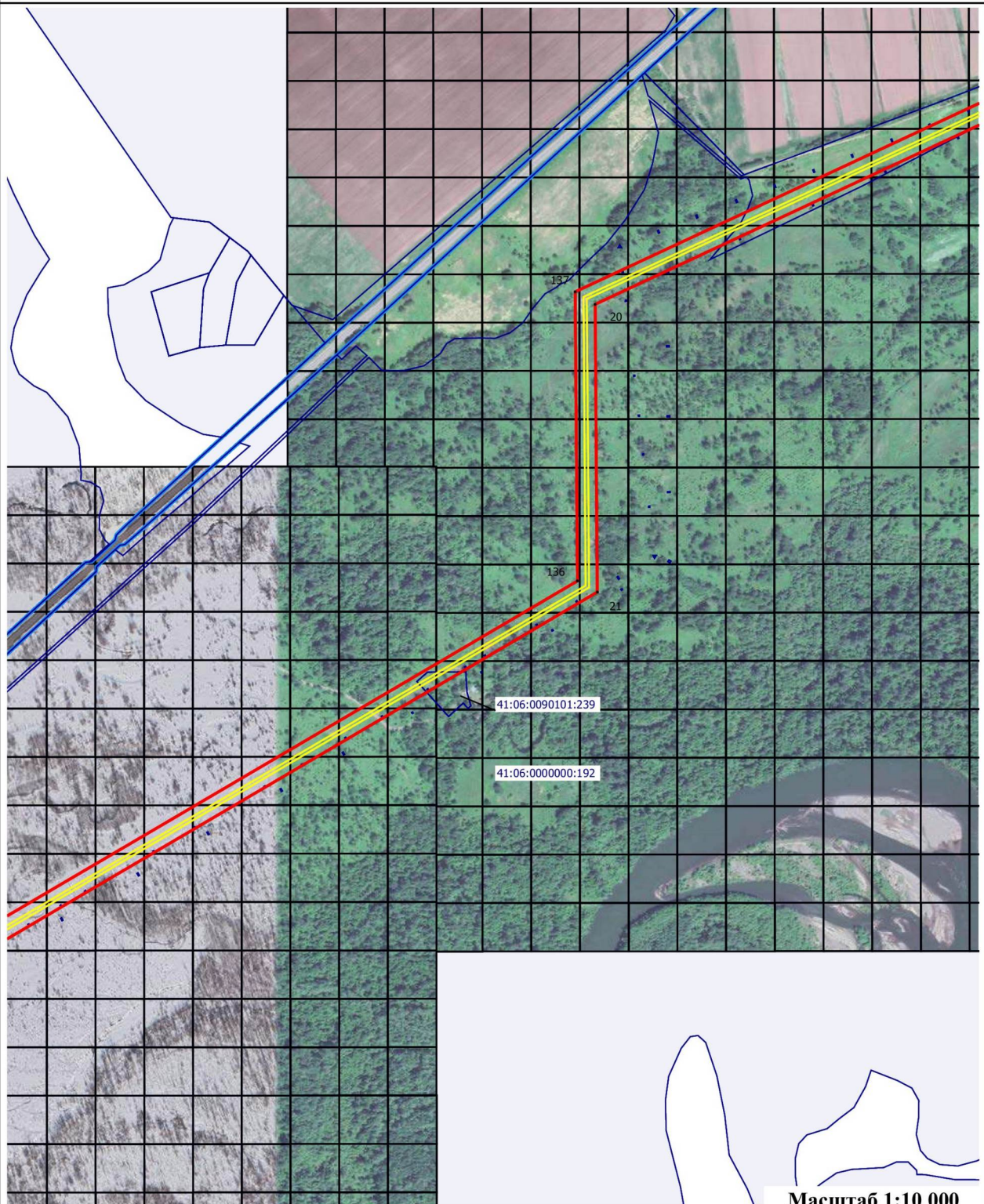

Условные обозначения:



- проектные границы публичного сервитута и характерные точки

41:05:0000000:2011

- границы и номера земельных участков, в отношении которых испрашивается публичный сервитут



- контур крайних проводов воздушных линий электропередачи



- установленные границы административно-территориальных образований

Масштаб 1:10 000

Схема расположения границ публичного сервитута

Выносной лист 4

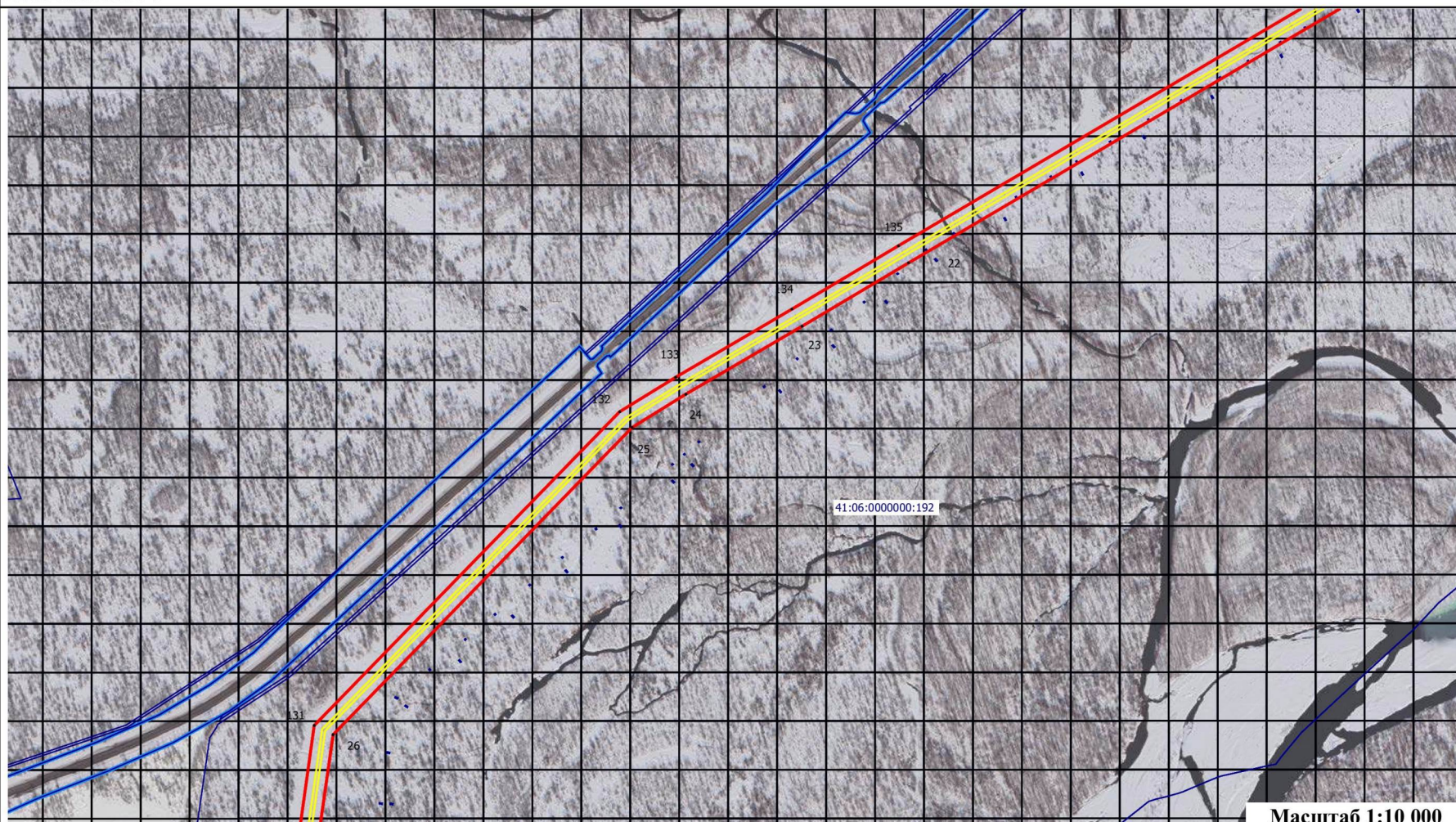

Масштаб 1:10 000

Условные обозначения:

✓
1

- проектные границы публичного сервитута и характерные точки

—

- контур крайних проводов воздушных линий электропередачи

41:05:0000000:2011

- границы и номера земельных участков, в отношении которых испрашивается публичный сервитут

—

- установленные границы административно-территориальных образований

Схема расположения границ публичного сервитута

Выносной лист 5

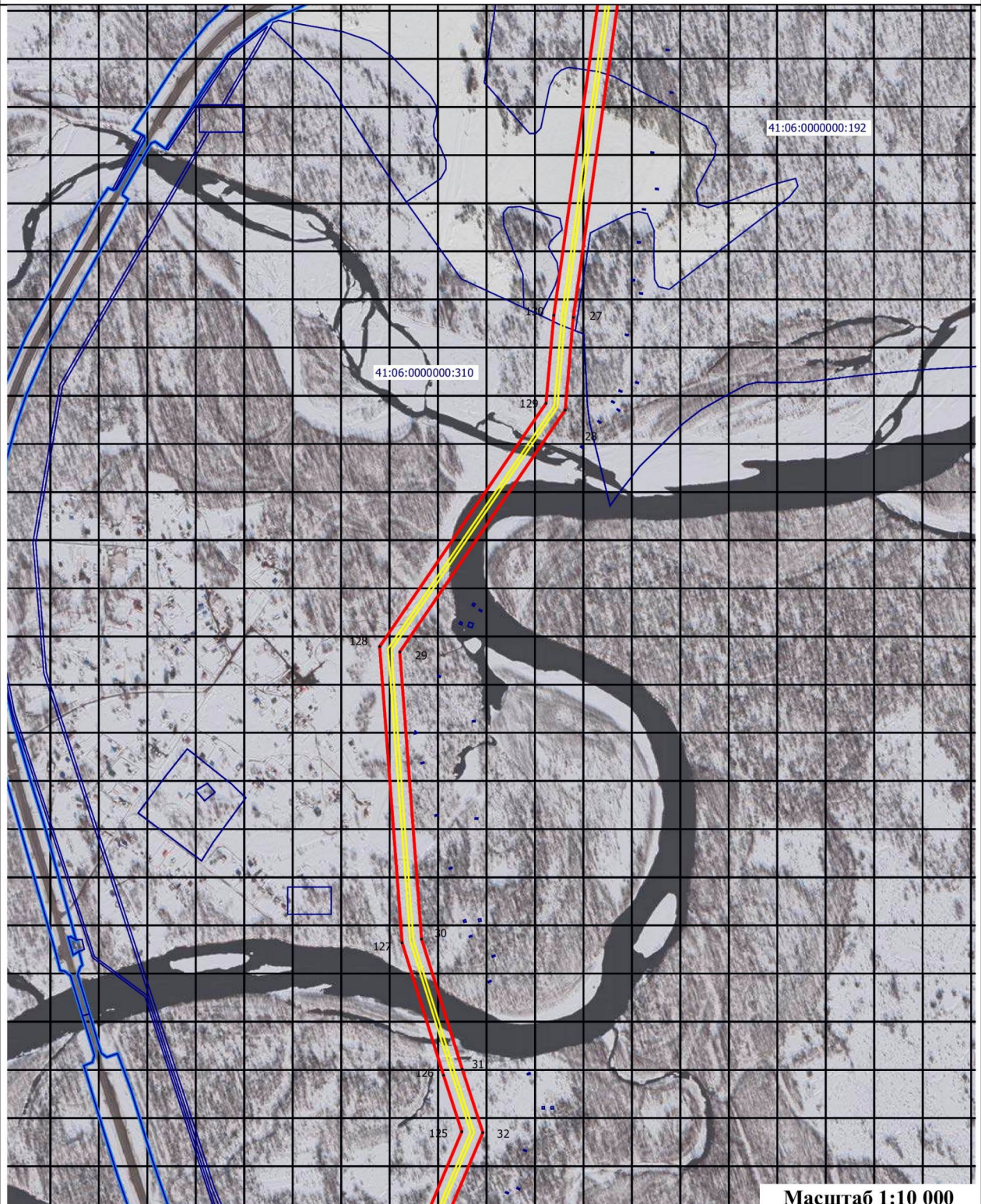

Масштаб 1:10 000

Условные обозначения:

1

- проектные границы публичного сервитута и характерные точки

41:05:0000000:2011

- границы и номера земельных участков, в отношении которых испрашивается публичный сервитут

—

- контур крайних проводов воздушных линий электропередачи

—

- установленные границы административно-территориальных образований

Схема расположения границ публичного сервитута

Выносной лист 6



Масштаб 1:10 000

Условные обозначения:



- проектные границы публичного сервитута и характерные точки

41:05:0000000:2011

- границы и номера земельных участков, в отношении которых испрашивается публичный сервитут



- контур крайних проводов воздушных линий электропередачи



- установленные границы административно-территориальных образований

Схема расположения границ публичного сервитута

Выносной лист 7

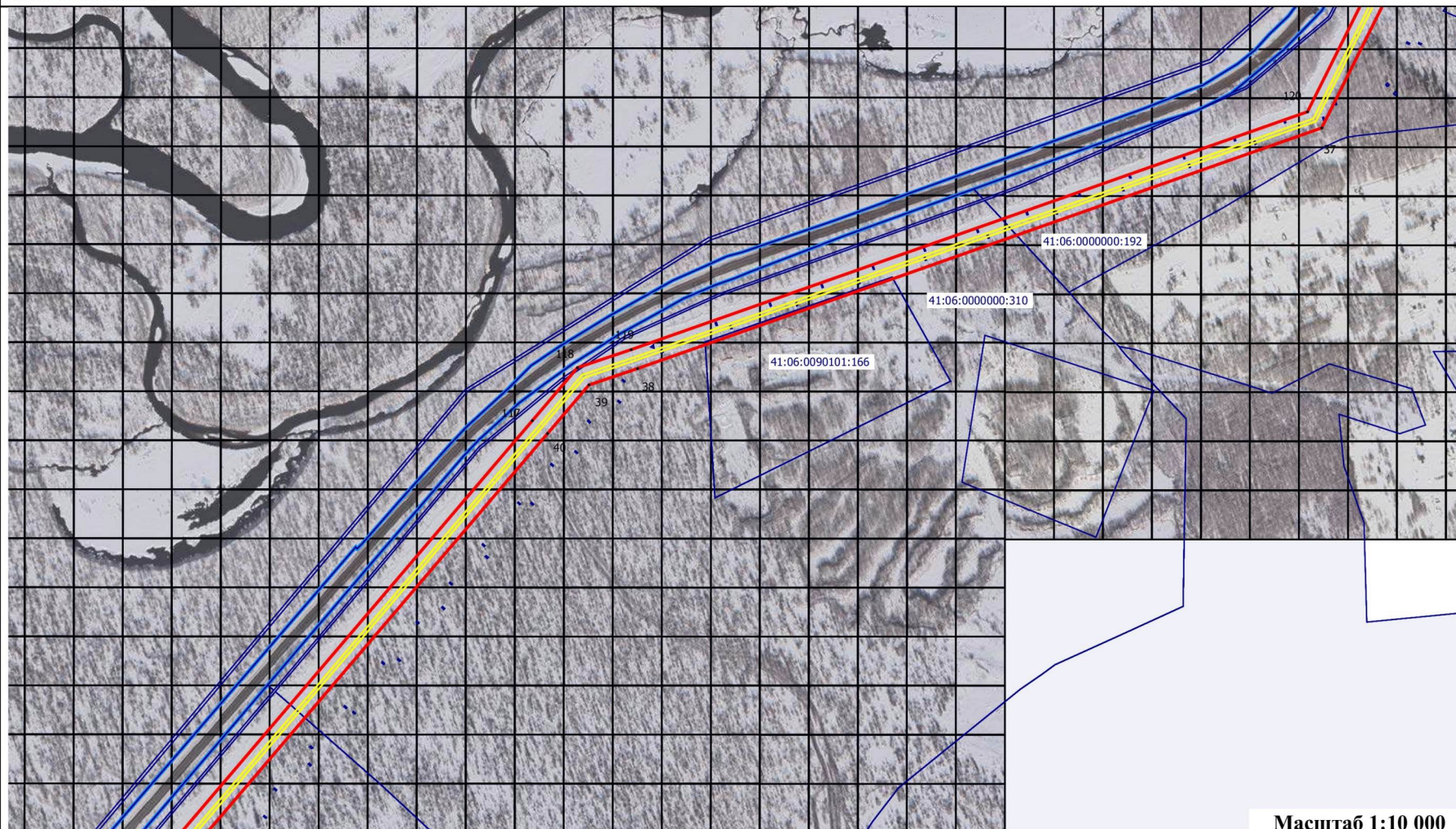

Масштаб 1:10 000

Условные обозначения:

1

- проектные границы публичного сервитута и характерные точки
- контур крайних проводов воздушных линий электропередачи

41:05:0000000:2011



- границы и номера земельных участков, в отношении которых испрашивается публичный сервитут
- установленные границы административно-территориальных образований

Схема расположения границ публичного сервитута

Выносной лист 8



Масштаб 1:10 000

Условные обозначения:



- проектные границы публичного сервитута и характерные точки

41:05:0000000:2011

- границы и номера земельных участков, в отношении которых испрашивается публичный сервитут



- контур крайних проводов воздушных линий электропередачи



- установленные границы административно-территориальных образований

Схема расположения границ публичного сервитута

Выносной лист 9

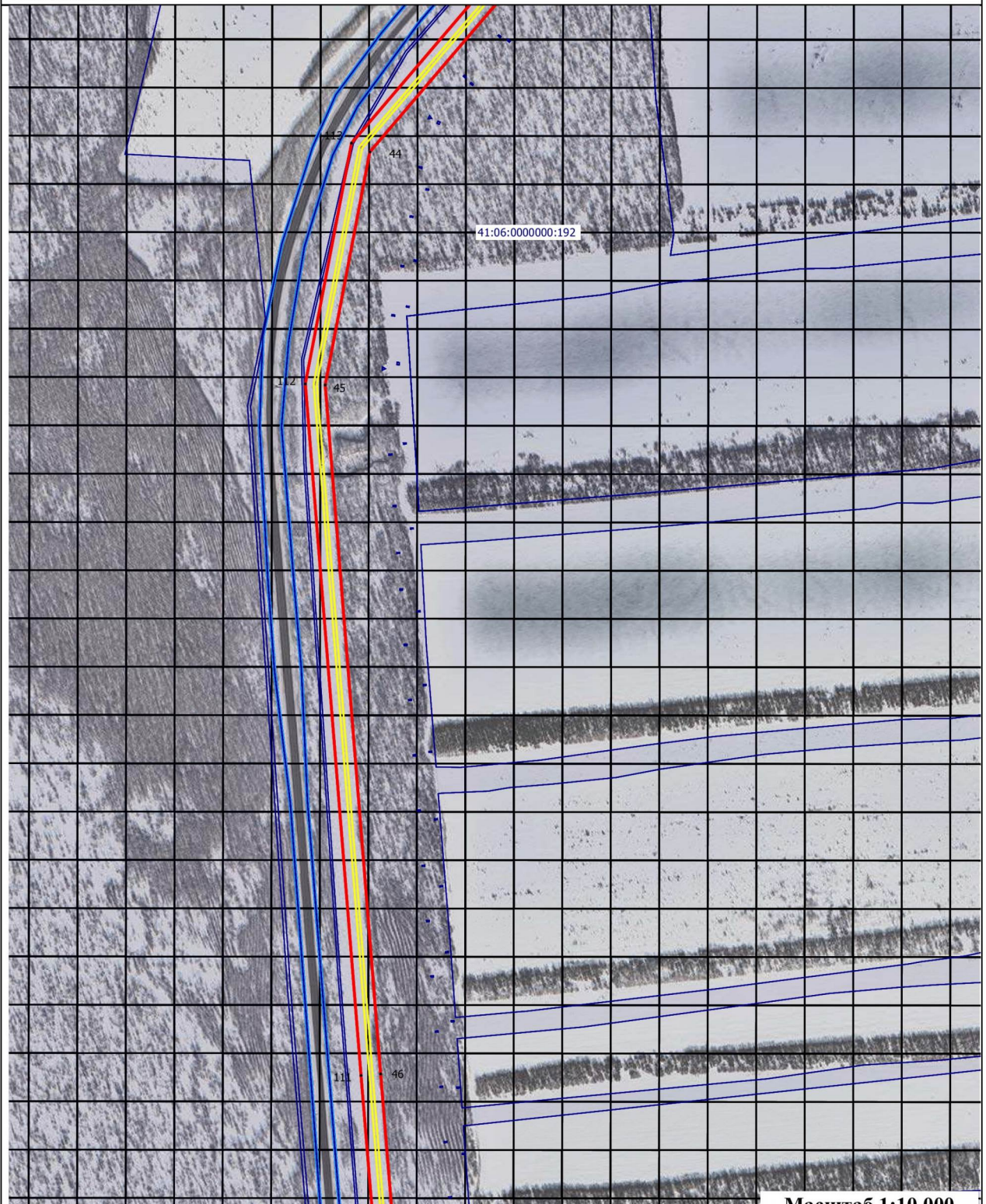

Масштаб 1:10 000

Условные обозначения:

1

- проектные границы публичного сервитута и характерные точки

41:05:0000000:2011

- границы и номера земельных участков, в отношении которых испрашивается публичный сервитут

- контур крайних проводов воздушных линий электропередачи

- установленные границы административно-территориальных образований

Схема расположения границ публичного сервитута

Выносной лист 10

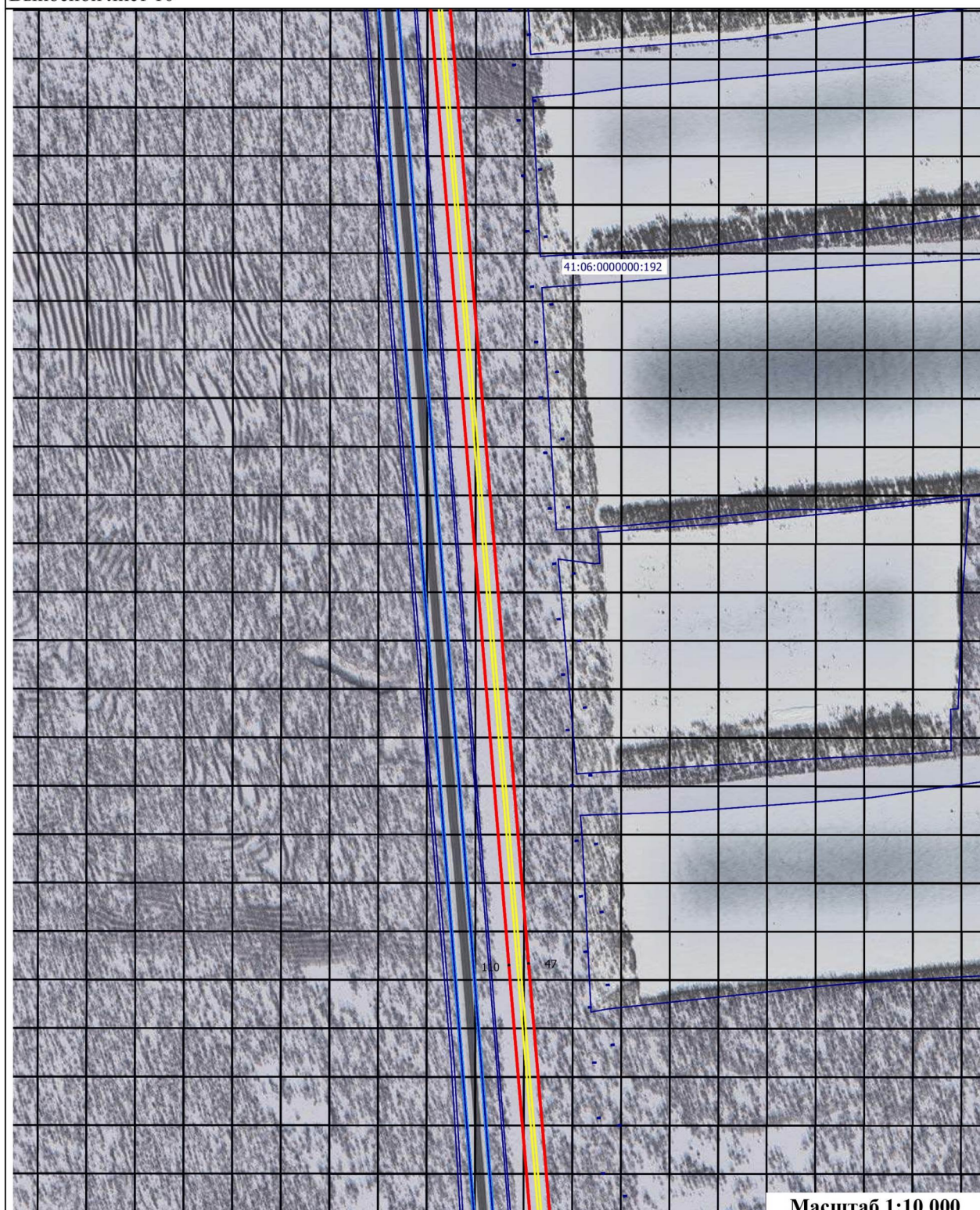

Масштаб 1:10 000

Условные обозначения:



- проектные границы публичного сервитута и характерные точки

41:05:0000000:2011

- границы и номера земельных участков, в отношении которых испрашивается публичный сервитут



- контур крайних проводов воздушных линий электропередачи



- установленные границы административно-территориальных образований

Схема расположения границ публичного сервитута

Выносной лист 11

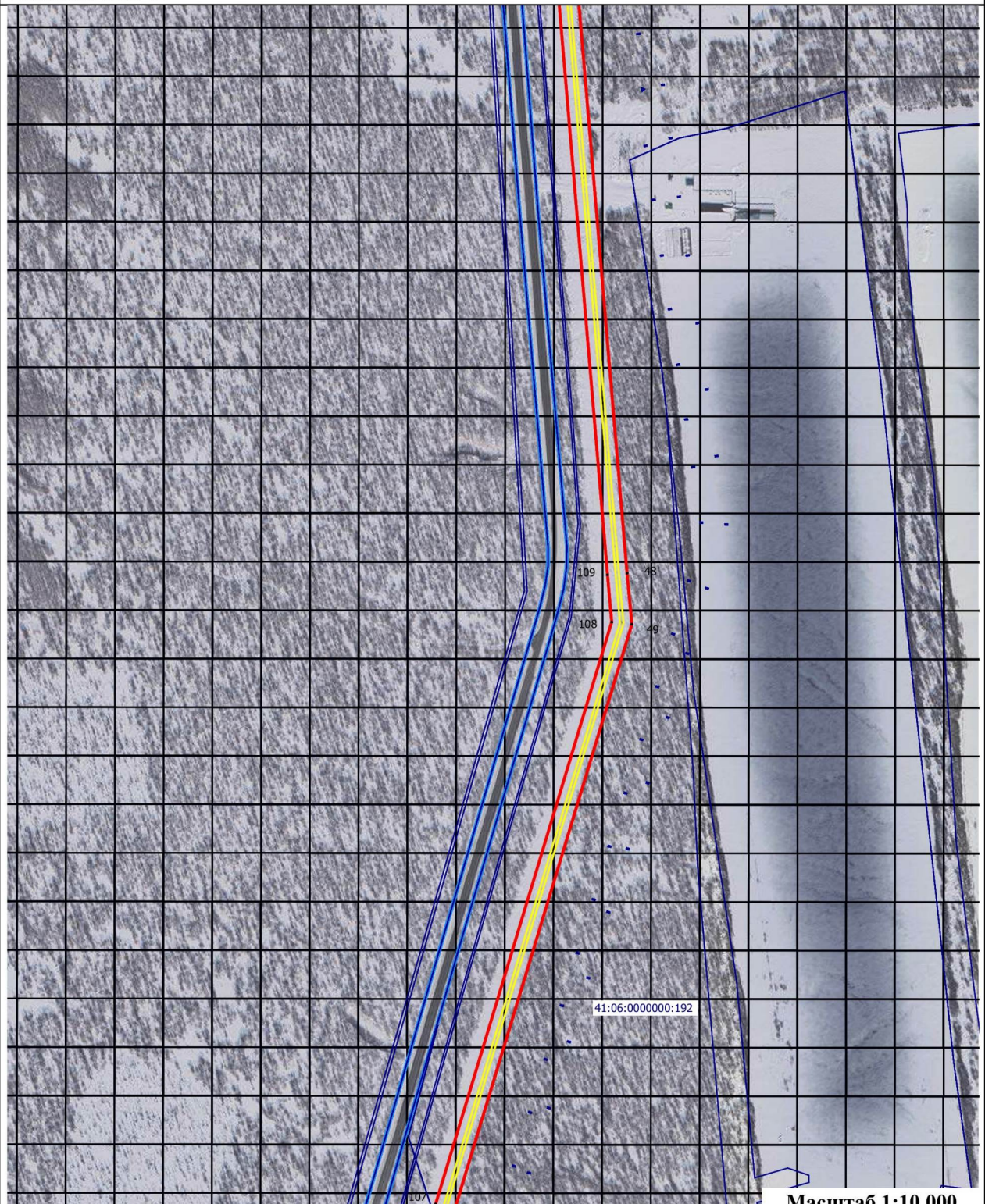

Масштаб 1:10 000

Условные обозначения:



- проектные границы публичного сервитута и характерные точки

41:05:0000000:2011

- границы и номера земельных участков, в отношении которых испрашивается публичный сервитут



- контур крайних проводов воздушных линий электропередачи



- установленные границы административно-территориальных образований

Схема расположения границ публичного сервитута

Выносной лист 12

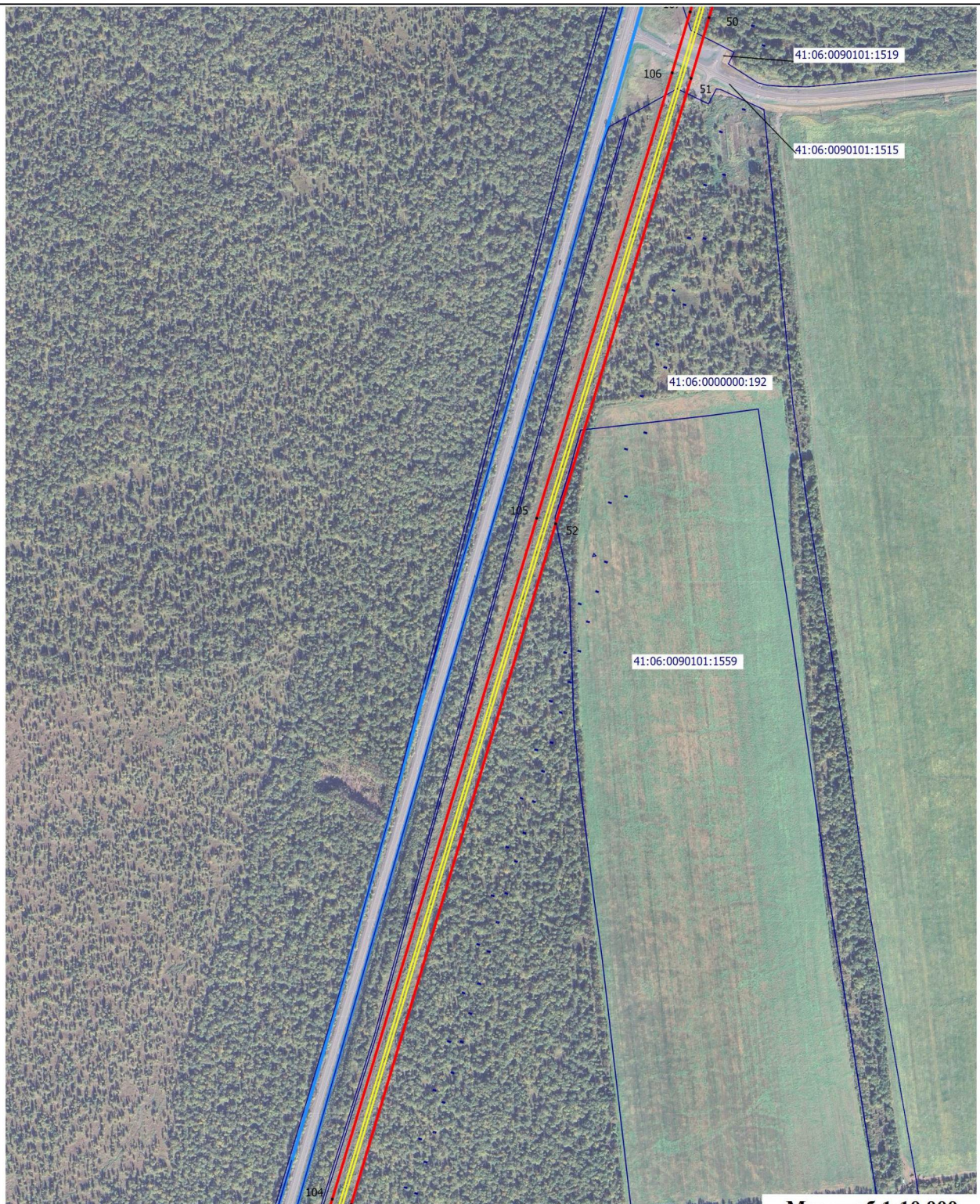

Масштаб 1:10 000

Условные обозначения:



- проектные границы публичного сервитута и характерные точки

41:05:0000000:2011

- границы и номера земельных участков, в отношении которых испрашивается публичный сервитут



- контур крайних проводов воздушных линий электропередачи



- установленные границы административно-территориальных образований

Схема расположения границ публичного сервитута

Выносной лист 13

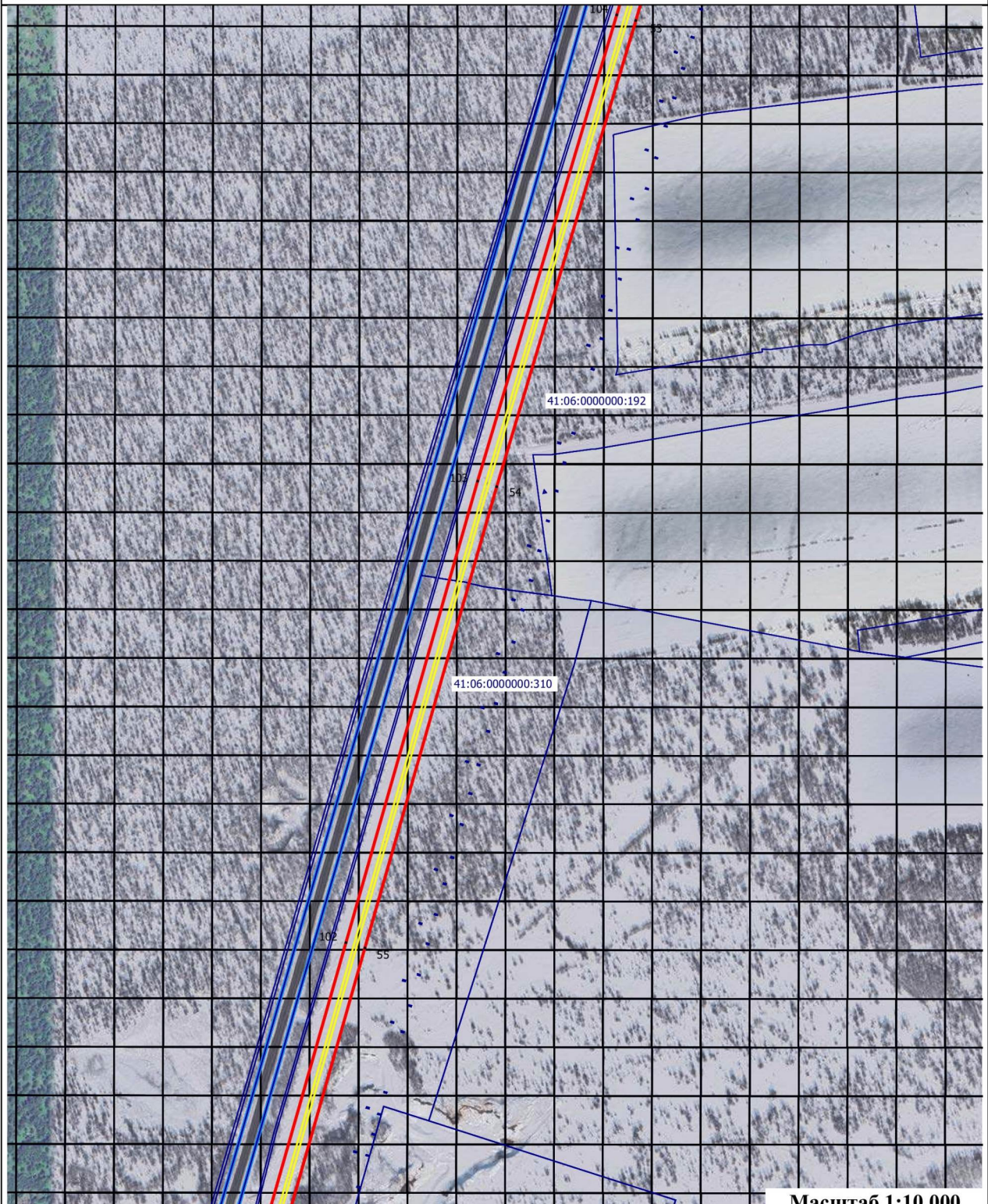

Масштаб 1:10 000

Условные обозначения:



- проектные границы публичного сервитута и характерные точки

41:05:0000000:2011

- границы и номера земельных участков, в отношении которых испрашивается публичный сервитут



- контур крайних проводов воздушных линий электропередачи



- установленные границы административно-территориальных образований

Схема расположения границ публичного сервитута

Выносной лист 14

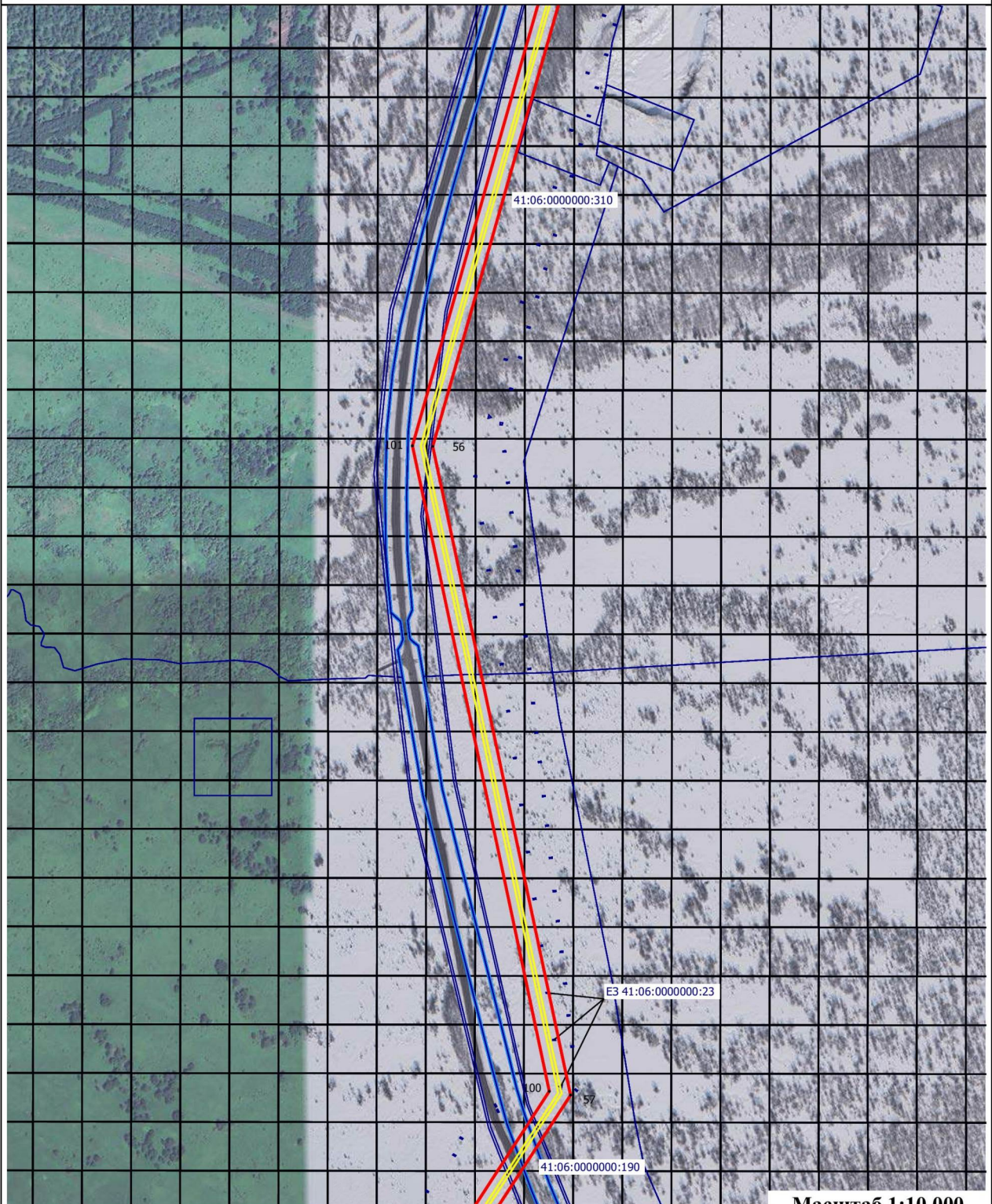

Масштаб 1:10 000

Условные обозначения:

1

- проектные границы публичного сервитута и характерные точки

41:05:0000000:2011

- границы и номера земельных участков, в отношении которых испрашивается публичный сервитут

—

- контур крайних проводов воздушных линий электропередачи

—

- установленные границы административно-территориальных образований

Схема расположения границ публичного сервитута

Выносной лист 15

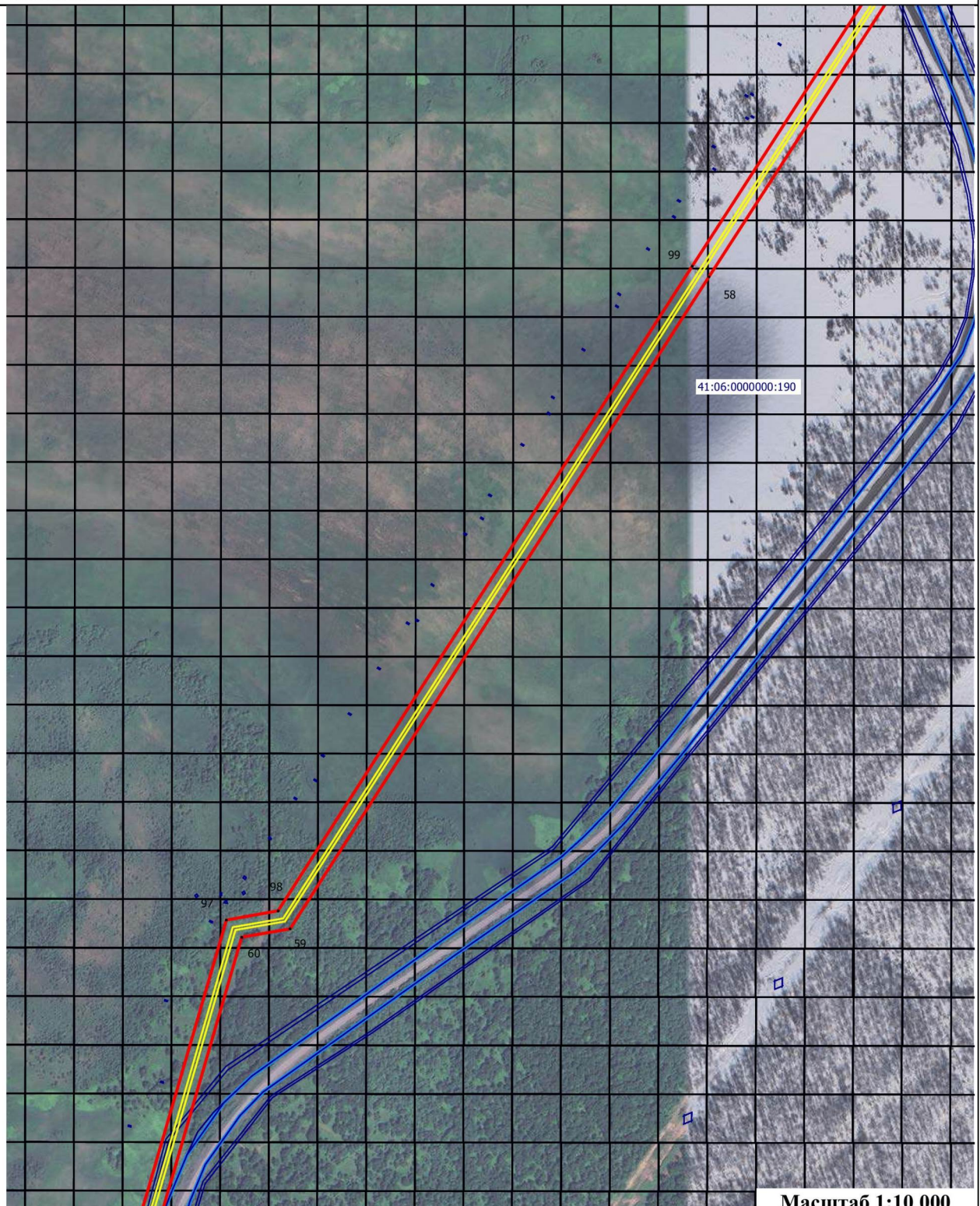

Масштаб 1:10 000

Условные обозначения:



- проектные границы публичного сервитута и характерные точки

41:05:0000000:2011

- границы и номера земельных участков, в отношении которых испрашивается публичный сервитут



- контур крайних проводов воздушных линий электропередачи



- установленные границы административно-территориальных образований

Схема расположения границ публичного сервитута

Выносной лист 16

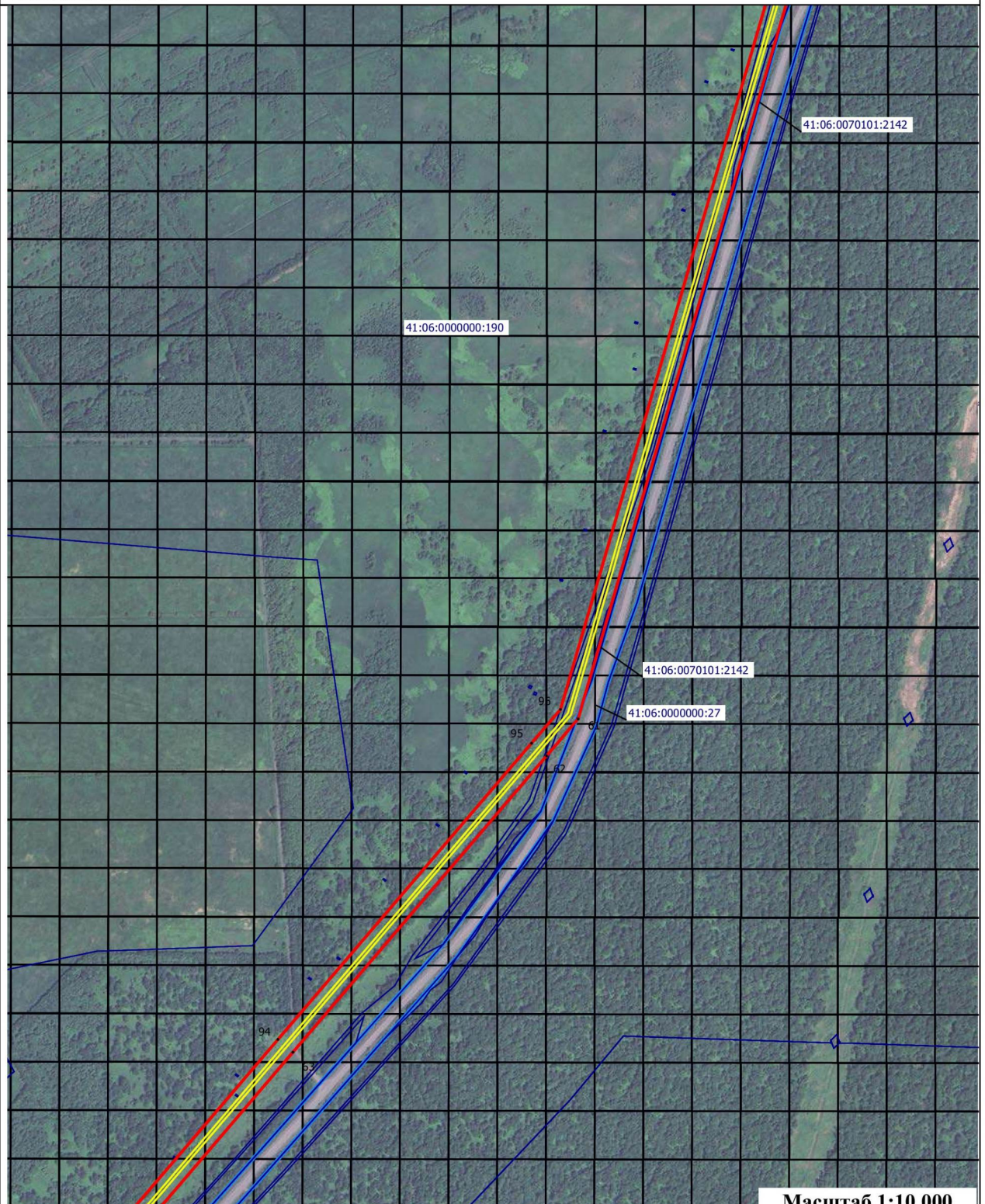

Масштаб 1:10 000

Условные обозначения:

1

- проектные границы публичного сервитута и характерные точки

41:05:0000000:2011

- границы и номера земельных участков, в отношении которых испрашивается публичный сервитут

—

- контур крайних проводов воздушных линий электропередачи

—

- установленные границы административно-территориальных образований

Схема расположения границ публичного сервитута

Выносной лист 17

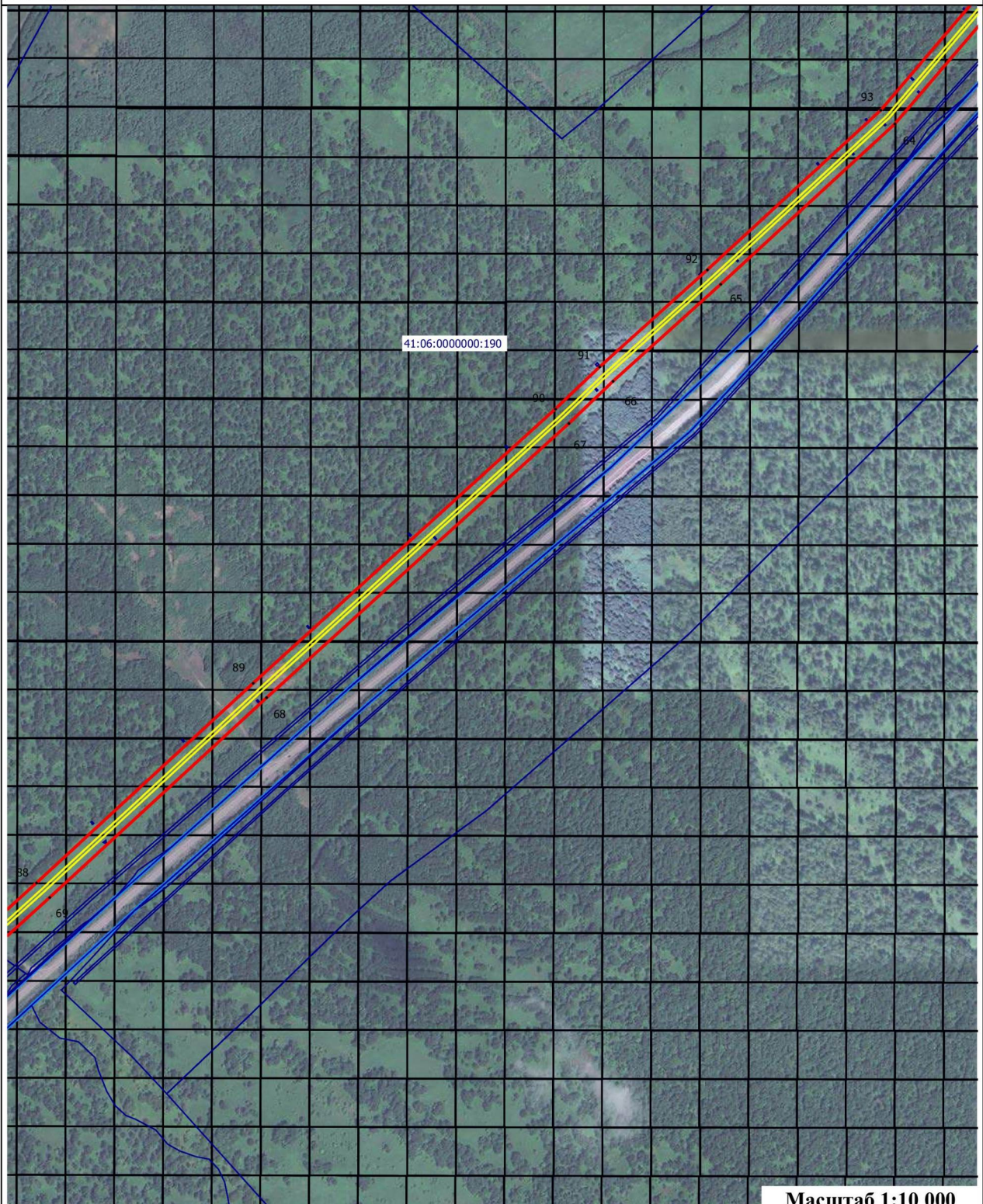

Масштаб 1:10 000

Условные обозначения:



- проектные границы публичного сервитута и характерные точки

41:05:0000000:2011

- границы и номера земельных участков, в отношении которых испрашивается публичный сервитут



- контур крайних проводов воздушных линий электропередачи



- установленные границы административно-территориальных образований

Схема расположения границ публичного сервитута

Выносной лист 18

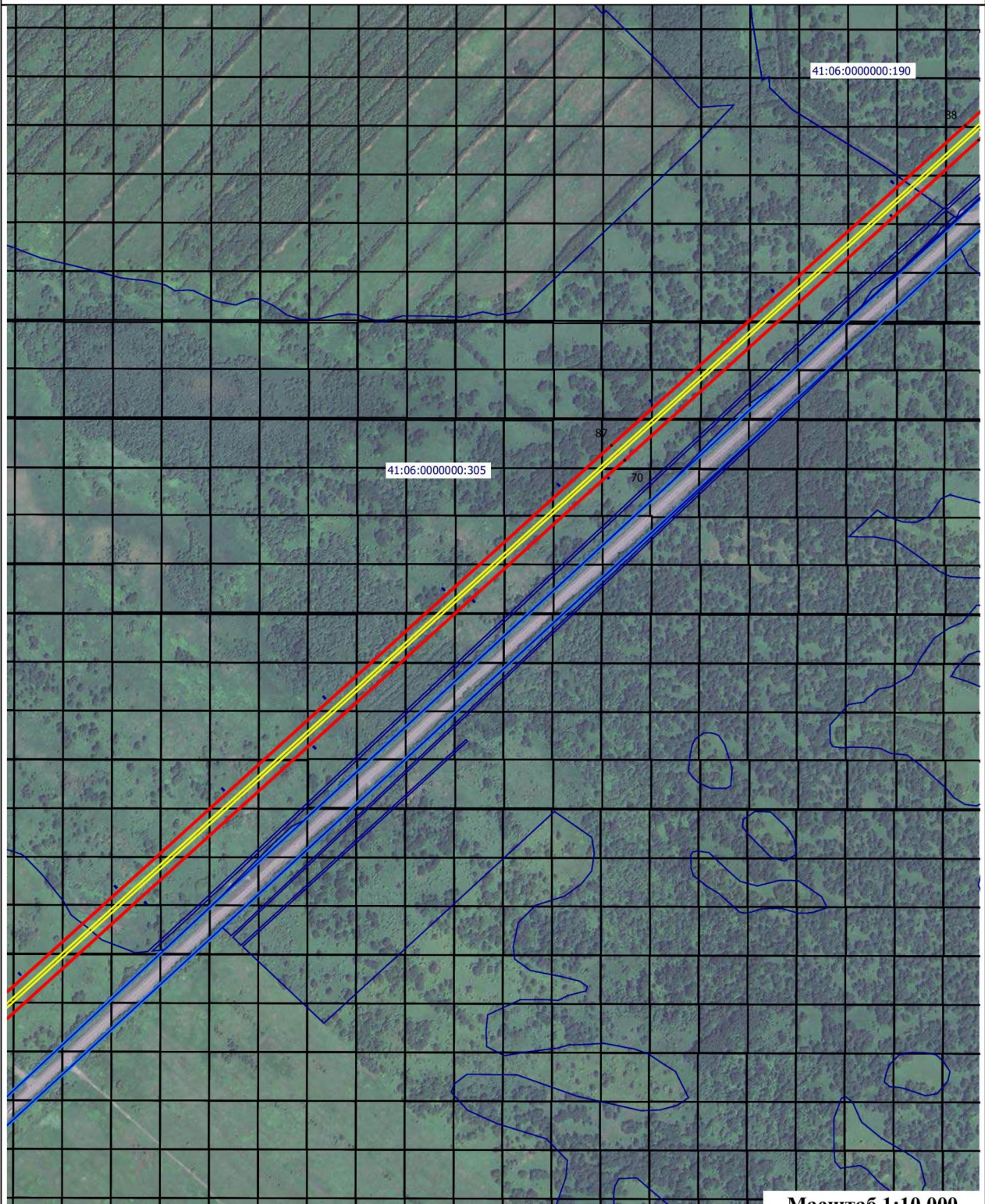

Масштаб 1:10 000

Условные обозначения:

1

- проектные границы публичного сервитута и характерные точки

41:05:0000000:2011

- границы и номера земельных участков, в отношении которых испрашивается публичный сервитут

—

- контур крайних проводов воздушных линий электропередачи

—

- установленные границы административно-территориальных образований

Схема расположения границ публичного сервитута

Выносной лист 19

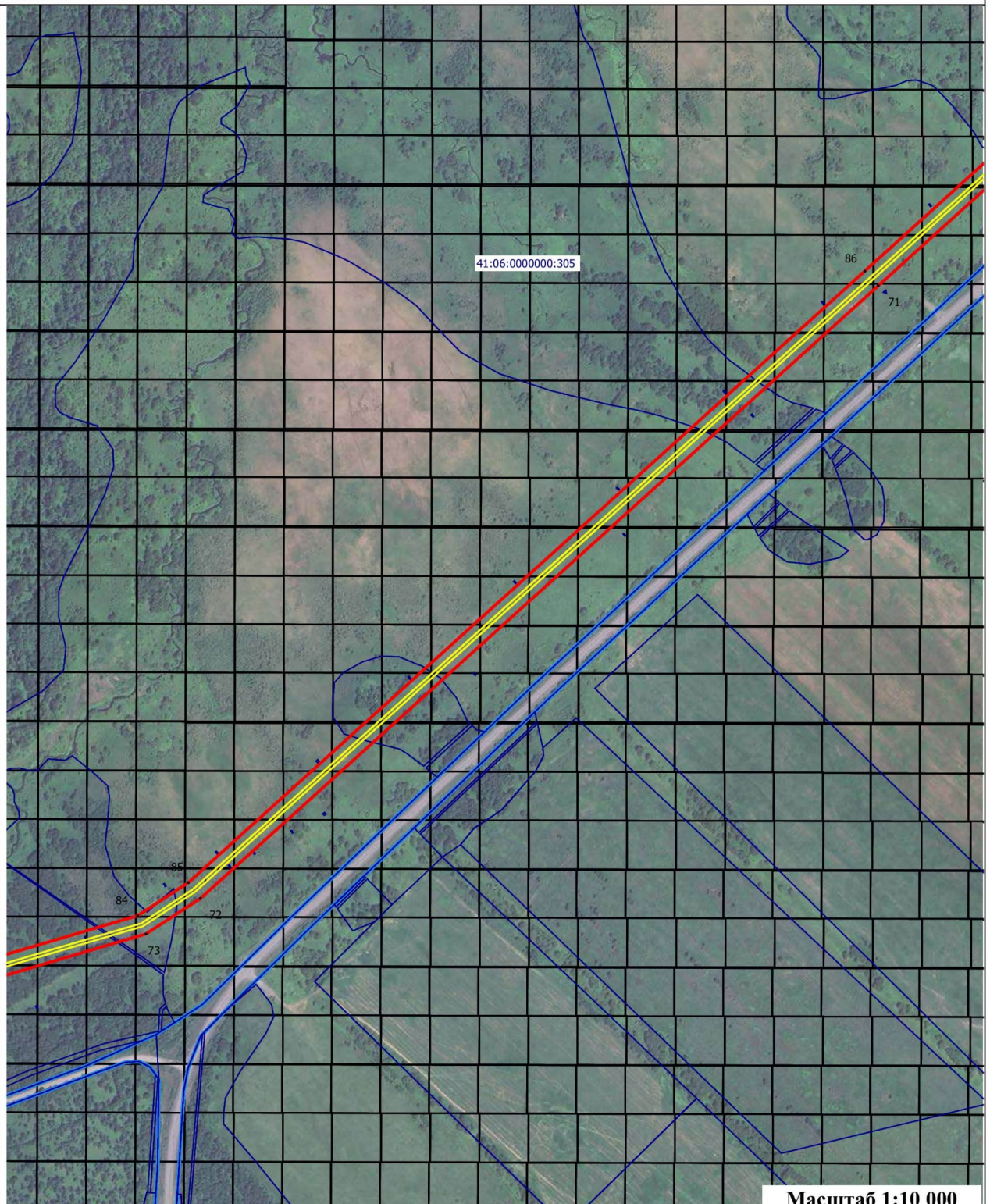

Масштаб 1:10 000

Условные обозначения:



- проектные границы публичного сервитута и характерные точки

41:05:000000:2011

- границы и номера земельных участков, в отношении которых испрашивается публичный сервитут



- контур крайних проводов воздушных линий электропередачи



- установленные границы административно-территориальных образований

Схема расположения границ публичного сервитута

Выносной лист 20

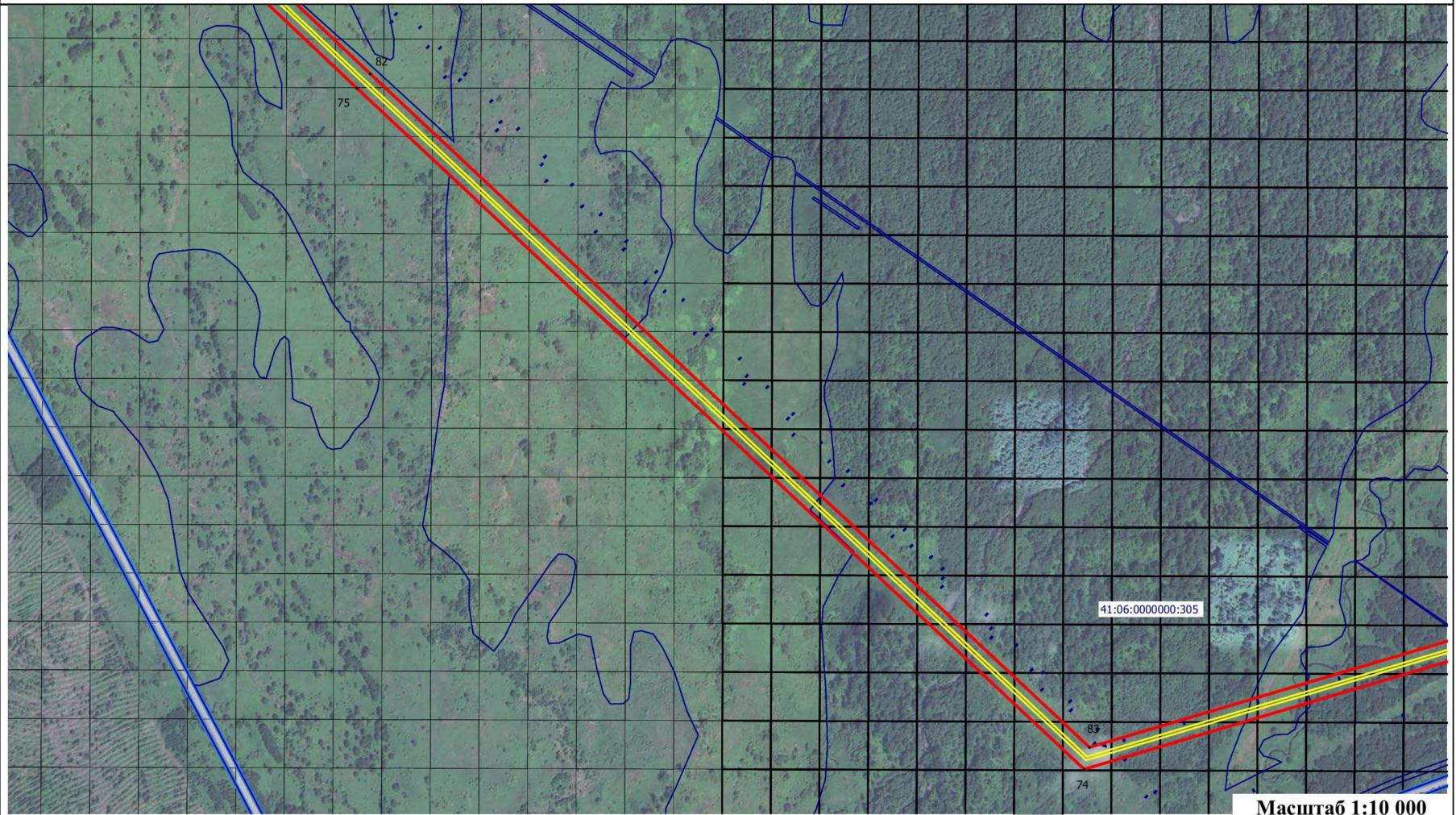

Условные обозначения:

1

- проектные границы публичного сервитута и характерные точки

- контур крайних проводов воздушных линий электропередачи

41:05:0000000:2011

- границы и номера земельных участков, в отношении которых испрашивается публичный сервитут

- установленные границы административно-территориальных образований

Масштаб 1:10 000

Схема расположения границ публичного сервитута

Выносной лист 21

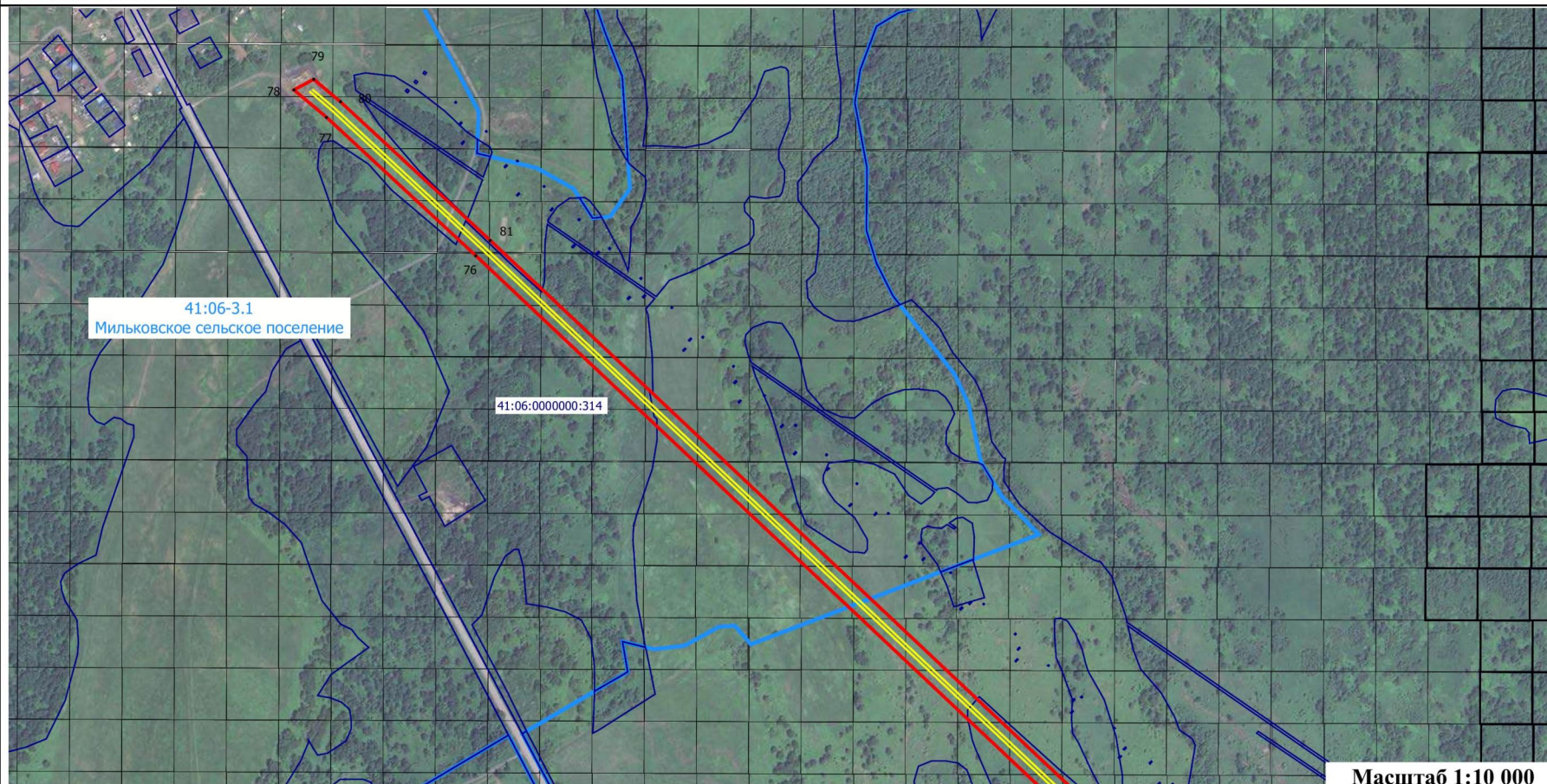

Условные обозначения:

1

- проектные границы публичного сервитута и характерные точки

41:05:0000000:2011

- границы и номера земельных участков, в отношении которых испрашивается публичный сервитут

—

- контур крайних проводов воздушных линий электропередачи

—

- установленные границы административно-территориальных образований