АДМИНИСТРАЦИЯ КОСТРОМСКОЙ ОБЛАСТИ

ПОСТАНОВЛЕНИЕ

от « 17 » ноября 2025 года № 458-а

г. Кострома

О преобразовании особо охраняемой природной территории регионального значения государственного природного заказника «Сумароковский»

В целях исключения пересечения границ населенных пунктов с границей особо охраняемой природной территории регионального значения государственного природного заказника «Сумароковский», в рамках реализации перечня поручений Президента Российской Федерации от 11 августа 2022 года № Пр-1424 по вопросам реализации Государственной программы «Национальная система пространственных данных», в соответствии с федеральными законами от 13 июля 2015 года № 218-ФЗ «О государственной регистрации недвижимости», от 14 марта 1995 года № 33-ФЗ «Об особо охраняемых природных территориях», Законом Костромской области от 15 февраля 2012 года № 194-5-ЗКО «Об особо охраняемых природных территориях в Костромской области»

администрация Костромской области ПОСТАНОВЛЯЕТ:

1. Преобразовать особо охраняемую природную территорию регионального значения государственный природный заказник «Сумароковский» путем изменения ее границ.

2. Внести в положение об особо охраняемой природной территории регионального значения государственный природный заказник «Сумароковский» (приложение), утвержденное постановлением администрации Костромской области от 25 ноября 2014 года № 469-а «О создании особо охраняемой природной территории регионального значения государственный природный заказник «Сумароковский» (в редакции постановлений администрации Костромской области от 13.05.2015 № 191-а, от 13.06.2017 № 231-а, от 18.11.2019 № 454-а, от 11.05.2021 № 209-а, от 20.12.2021 № 590-а, от 14.11.2022 № 566-а, от 15.07.2024 № 248-а, от 18.06.2025 № 242-а), следующие изменения:

1) пункт 5 изложить в следующей редакции:

«5. Общая площадь заказника «Сумароковский» в окружных границах составляет 36 603 га, в том числе:

земли лесного фонда – 20 010,8 га (согласно материалам лесоустройства 2014 года);

земли сельскохозяйственного назначения – 16 593,3 га.»;

2) описание местоположения границ особо охраняемой природной территории регионального значения государственный природный заказник «Сумароковский» (система координат МСК-44, зона 1) (приложение № 1) изложить в новой редакции согласно приложению № 1 к настоящему постановлению;

3) графическое описание местоположения границ особо охраняемой природной территории регионального значения государственный природный заказник «Сумароковский» (приложение № 2) изложить в новой редакции согласно приложению № 2 к настоящему постановлению.

3. Настоящее постановление вступает в силу со дня его официального опубликования.

Губернатор области С. Ситников

Администрация Костромской области
Управление делопроизводства и организационной работы
ДЛЯ ДОКУМЕНТОВ

Приложение № 1

к постановлению администрации
Костромской области
от «17» ноября 2025 г. № 458-а

ОПИСАНИЕ
местоположения границ особо охраняемой природной территории регионального значения государственный природный заказник «Сумароковский»
(система координат МСК-44, зона 1)

Обозначение характерных точек границ	Координаты, м	
	X	Y
1	2	3
1	1232941	282749.95
2	1232936.57	282829.78
3	1232964.52	283004.36
4	1232999.97	283243.91
5	1233016.56	283392.39
6	1233011.34	283465.05
7	1233137.2	283466.75
8	1233150.07	283486.67
9	1233158.96	283583.63
10	1233158.96	283608.68
11	1233146.84	283619.19
12	1233001.22	283606.28
13	1232978.31	283791.02
14	1232930.9	284033.77
15	1233076.71	284787.62
16	1233152.15	285009.74
17	1233241.6	285247.02
18	1233382.83	285622.11
19	1233370.88	285681.06
20	1233248.04	285825.39
21	1233390.7	285891.51
22	1233475.71	285893.13
23	1233506.09	285884.72
24	1233498.41	285800.06
25	1233477.44	285739.4
26	1233611.17	285721.26
27	1233616.3	285798.42
28	1233636.34	285907.02

1	2	3
29	1233643.13	285996.23
30	1233724.59	286042.77
31	1233738.73	286060.11
32	1233816.43	286091.72
33	1233845.78	286118.08
34	1233805.38	286188.21
35	1233775.32	286224.09
36	1233690.96	286296.49
37	1233591.74	286347.56
38	1233514.81	286372.45
39	1233445	286378.59
40	1233390.06	286372.93
41	1233304.41	286395.55
42	1233225.22	286490.09
43	1233202.81	286496.08
44	1233201.99	286765.99
45	1233196.42	286968.12
46	1233173.81	287023.71
47	1232979.06	287203.46
48	1232950.88	287266.23
49	1232812.1	287878.52
50	1232801.47	287972.7
51	1232800.73	288145.34
52	1232775	288370.31
53	1232723.56	288579.94
54	1232459.11	289252.43
55	1232440.56	289395.27
56	1232445.81	289541.47
57	1232457.76	289617.4
58	1232455.15	289617.81
59	1232471.51	289763.71
60	1232669.33	289774.25
61	1232793.21	289792.27
62	1233050.42	290129.68
63	1233175.38	289123.41
64	1233249.92	288918.87
65	1233283.1	288781.34
66	1233301.87	288689.24
67	1233411.3	288662.21
68	1233639.28	288518.03
69	1233815.19	288340.32
70	1233776.85	288273
71	1233975.76	288204.72
72	1234278.31	288090.8
73	1234524.75	288008.25

1	2	3
74	1234636.98	287963.59
75	1234682.31	287888.69
76	1234685.38	287814.7
77	1234645.46	287717.74
78	1234434.27	287525.95
79	1234457.24	287491.22
80	1234439.25	287396.51
81	1234638.9	287319.66
82	1234858.55	287440.65
83	1234940.05	287291.01
84	1235022.63	287291.46
85	1235214.79	287287.52
86	1235295.56	287257.95
87	1235481.87	287311.44
88	1235846.22	287295.31
89	1236372.13	287270.48
90	1236461.88	287253.18
91	1236679.34	287255.08
92	1236601.26	286852.1
93	1236755.83	286775.22
94	1236951.06	286778.61
95	1237120.9	286774.37
96	1237266.59	286761.73
97	1237467.64	286537.76
98	1237588.77	286524.95
99	1237776.73	286414.93
100	1237994.65	286251.82
101	1238125	286025
102	1238343.61	285933.63
103	1238361.8	285794.08
104	1238415.22	285758.99
105	1238482.37	285579.72
106	1238537.05	285518.09
107	1238630.07	285356.29
108	1238699.38	285252.5
109	1238618.85	285034.52
110	1238571.39	285006.25
111	1238530.67	285029.7
112	1238403.21	284995.7
113	1238331.04	284884.64
114	1238423.01	284692.54
115	1238592.32	284572.2
116	1238704.15	284357.88
117	1238900.74	284021.4
118	1239159.15	283915.92

1	2	3
119	1239209.61	283966.96
120	1239312.86	284062.04
121	1239561.5	284158.18
122	1239778.57	283998.25
123	1239872.62	284000.66
124	1239953.76	283919.13
125	1240018.9	283824.39
126	1240093.16	283742.11
127	1240164.53	283647.88
128	1240260.25	283676.49
129	1240420.71	283222.88
130	1240661.4	282602.65
131	1240841.02	282534.43
132	1241042.65	282505.14
133	1241473.13	282518.83
134	1241745.54	282444.17
135	1241983.7	282296.73
136	1242005.39	282399.26
137	1242036.64	282531.66
138	1242191.53	282714.29
139	1242317.38	282748.27
140	1242448.33	282750.58
141	1242572.76	282825.01
142	1242723.95	282907.23
143	1242870.93	283145.49
144	1244103.26	283001.78
145	1243916.2	282703.79
146	1243654.23	281800.83
147	1243863.87	281640.25
148	1243808.42	281583.19
149	1243593.03	281334.97
150	1243332.85	281146.28
151	1243164.07	281039.74
152	1242702.47	280965.99
153	1242647.57	280946.34
154	1242015.64	280447.08
155	1241984.07	280451.26
156	1241983.05	280534.24
157	1241926.37	280561.88
158	1241784.21	280480.53
159	1241775.49	280479.91
160	1241775.73	280475.68
161	1241753.36	280462.88
162	1241758.36	280425.88
163	1241107.27	280360.2

1	2	3
164	1240059.62	280898.52
165	1240073.7	281024.95
166	1240042.35	281023.33
167	1240032.91	281119.84
168	1240020.53	281110.92
169	1240015.52	281088.13
170	1240019.56	281053.07
171	1240012.94	281043.37
172	1239974.48	281044.18
173	1239969.3	281059.69
174	1239999.36	281076.34
175	1239997.89	281086.1
176	1239975.77	281112.21
177	1239929.23	281137.42
178	1239798	281190.11
179	1239709.19	281207.02
180	1239604.56	281207.72
181	1239574.34	281216.93
182	1239481.08	281156.22
183	1239462.49	281153.44
184	1239408.54	281251.19
185	1239186.81	281254.1
186	1239199.74	281182.67
187	1239120.88	281210.79
188	1239047.51	281303.88
189	1238980.93	281359.47
190	1238941.82	281386.3
191	1238917.58	281393.73
192	1239009.71	281457.18
193	1238953.58	281527.73
194	1238890.41	281481.71
195	1238872.01	281499.42
196	1238837.42	281498.13
197	1238810.28	281539.5
198	1238735.61	281673.95
199	1238715.51	281689.22
200	1238680.29	281673.43
201	1238675.82	281638.4
202	1238640.27	281616.42
203	1238631.86	281603.49
204	1238630.57	281565.35
205	1238511.31	281504.27
206	1238512.92	281482.29
207	1238546.86	281476.15
208	1238558.17	281454.82

1	2	3
209	1238587.58	281460.63
210	1238634.13	281476.79
211	1238687.46	281415.71
212	1238705.56	281406.66
213	1238562.7	281326.82
214	1238557.85	281313.9
215	1238584.32	281256.32
216	1238608.27	281246.02
217	1238620.23	281205.94
218	1238442.28	281109.01
219	1238406.25	281070.98
220	1238273.32	281090.2
221	1238211.04	281090.55
222	1237692.15	280926.14
223	1237603.39	280934.45
224	1237015.09	281033.8
225	1236765.2	281076.6
226	1236696.75	281101.66
227	1236243.57	281266.81
228	1235563.55	281523.35
229	1235705.43	281707.7
230	1235696.17	281739.71
231	1235595.01	281821.96
232	1235595.2	281875.72
233	1235445.68	281937.69
234	1235425.13	281843.63
235	1235510.48	281784.4
236	1235360.59	281603.43
237	1235257.87	281729.81
238	1235093.69	281954.17
239	1235040.35	281949.02
240	1235017.69	281971.82
241	1235016.93	281974.69
242	1235009.55	282002.4
243	1234977.43	282068.41
244	1234975.74	282128.56
245	1234974.69	282191.92
246	1234972.65	282212.9
247	1234954.07	282210.48
248	1234935.64	282193.03
249	1234935.64	282172.34
250	1234925.3	282166.2
251	1234913.99	282167.17
252	1234903.97	282163.94
253	1234893.95	282155.21

1	2	3
254	1234883.61	282113.84
255	1234867.45	282106.08
256	1234850.64	282108.02
257	1234660.53	282166.69
258	1234616.05	282247.49
259	1234666.13	282292.09
260	1234671.38	282325.34
261	1234647.14	282344.63
262	1234535.81	282346.34
263	1234465.94	282479.7
264	1234435.37	282518.21
265	1234418.72	282513.16
266	1234390.47	282490.23
267	1234381.47	282477.47
268	1234445.01	282363.33
269	1234462.77	282322.31
270	1234462.64	282289.03
271	1234446.04	282299.34
272	1234424.48	282349.33
273	1234345.6	282468.65
274	1234332.89	282490.46
275	1234305.98	282481.6
276	1234343.99	282385.48
277	1234345.17	282358.6
278	1234200.47	282337.41
279	1234182.7	282247.93
280	1234782.45	282051.42
281	1234761.61	282013.91
282	1234559.34	281851.31
283	1234426.48	281765.57
284	1234429.3	281757.43
285	1233874.38	281875.79
286	1233809.81	281901.25
287	1233647.51	281996.96
288	1233219.66	282245.1
289	1233214.27	282262.47
290	1233351.65	282247.36
291	1233345.75	282294.21
292	1233321.21	282320.37
293	1233227.16	282335.24
294	1233244.61	282396.32
295	1233243	282426.06
296	1233261.88	282451.62
297	1233235.56	282537.24
298	1233210.35	282589.28

1	2	3
299	1233210.03	282623.22
300	1233175.12	282632.91
301	1233145.39	282689.48
302	1233161.02	282718.74
303	1233143.45	282767.69
304	1233126.64	282774.48
305	1233110.8	282770.6
306	1233020.3	282712.1
307	1233002.52	282740.96
308	1232955.97	282711.26
1	1232941	282749.95
1	1241319.67	281841.37
2	1241302.54	281845.25
3	1241297.05	281814.22
4	1241282.18	281802.59
5	1241246.3	281814.22
6	1241143.85	281881.13
7	1241110.23	281888.56
8	1241101.51	281849.45
9	1241014.56	281810.35
10	1240962.82	281820.84
11	1240883.66	281788.69
12	1240892.71	281708.21
13	1240906.29	281606.08
14	1240912.11	281584.1
15	1241060.86	281423.1
16	1241188.18	281456.08
17	1241237.85	281558.72
18	1241264.5	281638.69
19	1241273.45	281716.29
20	1241314.5	281808.41
1	1241319.67	281841.37
1	1235676.52	282326.4
2	1235582.38	282391.15
3	1235562.35	282395.36
4	1235505.46	282436.08
5	1235491.24	282427.35
6	1235486.07	282399.88
7	1235445.02	282296.13
8	1235396.22	282237.31
9	1235364.22	282157.47
10	1235388.14	282087.34
11	1235398.61	282080.8

1	2	3
12	1235439.73	282085.32
13	1235501.52	282103.84
14	1235522.83	282080.37
15	1235518.96	281989.73
16	1235587.55	281978.14
17	1235697.12	282000.88
18	1235719.05	282106.12
19	1235693.49	282141.32
20	1235711.28	282157.36
21	1235684.77	282186.85
22	1235670.15	282174.74
23	1235663.19	282190.12
24	1235634.17	282207.47
25	1235661.22	282257
26	1235687.27	282311.21
1	1235676.52	282326.4
1	1236759.21	284409.42
2	1236679.7	284399.21
3	1236681.48	284385.88
4	1236574.17	284366.55
5	1236588.43	284303.16
6	1236680.34	284319.01
7	1236776.21	284088.44
8	1236868.12	284136.77
9	1236829.83	284241.09
10	1236856.48	284253.97
11	1236830.09	284314.25
12	1236806.29	284306.82
13	1236790.74	284357.01
14	1236783.63	284390.33
1	1236759.21	284409.42
1	1235158.01	283247.98
2	1235191.62	283215.34
3	1235215.87	283207.26
4	1235221.68	283213.07
5	1235217.48	283244.75
6	1235222.33	283282.24
7	1235322.2	283286.12
8	1235298.93	283413.46
9	1235306.69	283425.75
10	1235305.39	283441.58
11	1235298.61	283454.83
12	1235233.64	283447.72

1	2	3
13	1235193.7	283477.9
14	1235104.01	283499.14
15	1235096.58	283372.12
16	1235108.54	283355.96
17	1235129.54	283362.1
18	1235140.21	283357.25
19	1235143.47	283349.79
20	1235147.67	283317.79
21	1235142.82	283284.18
22	1235131.62	283253.38
23	1235139.98	283248.4
1	1235158.01	283247.98
1	1227012.62	284986.55
2	1226939.09	284957.23
3	1226928.3	284952.7
4	1226858.56	285259.64
5	1226828.88	285265.71
6	1226776.55	285318.05
7	1226738.97	285344.88
8	1226667.02	285381.17
9	1226668.95	285464.16
10	1226651.75	285483.77
11	1226630.35	285491.18
12	1226590.02	285484.44
13	1226537.71	285460.3
14	1226440.4	285469.68
15	1226369.8	285466.09
16	1226313.35	285494.08
17	1226271.86	285504.69
18	1226205.27	285509.52
19	1225925.19	285463.82
20	1225875.54	285278.44
21	1225788.93	285312.24
22	1225847.67	285466.53
23	1225662.66	285520.15
24	1225572.19	285233.51
25	1225557.75	285227.25
26	1225560.49	285211.38
27	1225492.17	285219.84
28	1224615.12	285197.17
29	1224536.87	285204.6
30	1224430.21	285238.42
31	1224444.14	285286.6
32	1224660.41	285231.1

1	2	3
33	1224784.52	285791.92
34	1224588.41	285815.42
35	1224625.08	285964.03
36	1224741.13	286122.39
37	1225214.18	286548.83
38	1225449.08	286504.39
39	1225447.26	286532.42
40	1225303.48	286623.13
41	1225277.54	286766.15
42	1225349.8	287023.6
43	1225220.73	287029.78
44	1224983.89	286985.91
45	1224893.33	286899.52
46	1224785.39	286690.66
47	1224624.85	286598.95
48	1224379.32	286598.62
49	1224510.73	286461.39
50	1224306.54	286187.22
51	1224247.03	286123.43
52	1224258.49	286223.18
53	1224093.71	287099
54	1224903.79	290338.27
55	1225022.48	291490.75
56	1224996.56	291664.07
57	1227030.06	292715.77
58	1228376.62	292934.21
59	1231014.51	293345.28
60	1231716.55	293455.43
61	1231395.35	293147.42
62	1231631.33	292887.2
63	1231728.59	292770.63
64	1231844.86	292531.47
65	1232104.74	292379.63
66	1231912.09	292138.63
67	1231655.81	291925.99
68	1231228.38	291729.87
69	1231443.64	291448.09
70	1231667.61	291237.99
71	1231803.28	291053.76
72	1231771.58	290841.76
73	1231729.77	290665.33
74	1231706.57	290430.34
75	1231671.28	290359.28
76	1231616.05	290263.61
77	1231586.45	290140.4

1	2	3
78	1231506.09	290029.66
79	1231505.83	289948.92
80	1231679.36	289785.53
81	1231747.14	289716.63
82	1231992.96	289682.52
83	1232108.1	289562.24
84	1232250.04	289559.66
85	1232434.43	289610.65
86	1232423.87	289543.59
87	1232418.51	289394.24
88	1232437.64	289246.9
89	1232702.55	288573.26
90	1232753.29	288366.42
91	1232778.74	288144.03
92	1232779.48	287971.41
93	1232790.38	287874.84
94	1232929.91	287259.22
95	1232960.84	287190.33
96	1233109.98	287053.19
97	1233087.54	287063.55
98	1233048.4	287071.19
99	1232977.13	287076.28
100	1232935.44	287067.37
101	1232902.67	287057.19
102	1232874.62	287039.22
103	1232848.05	286922.31
104	1232796.62	286919.28
105	1232795.75	286862.77
106	1232756.78	286862.77
107	1232756.47	286825.82
108	1232826.25	286843.69
109	1232913.97	286817.18
110	1232961.13	286811.32
111	1233082.36	286783.24
112	1233103.15	286767.66
113	1233177.36	286765.87
114	1233179.42	286502.34
115	1233164.76	286433.51
116	1233080.3	286193.04
117	1233058.17	286125.87
118	1233073.64	286038.55
119	1233124.02	285929.06
120	1233226.38	285815.34
121	1233350.46	285671.12
122	1233360.01	285623.94

1	2	3
123	1233221.01	285254.78
124	1233131.45	285017.16
125	1233055.39	284793.27
126	1232908.5	284033.75
127	1232956.58	283787.49
128	1232979.25	283605.01
129	1232874.54	283598.99
130	1232859.19	283615.15
131	1232855.15	283689.49
132	1232782.42	283687.06
133	1232787.27	283592.52
134	1232833.33	283594.14
135	1232805.61	283562.99
136	1232818.78	283478.59
137	1232846.26	283464.85
138	1232989.29	283465.02
139	1232994.47	283392.83
140	1232978.15	283246.75
141	1232942.78	283007.71
142	1232914.49	282830.99
143	1232917.42	282772.05
144	1232883.43	282785.31
145	1232880.19	282765.91
146	1232851.1	282786.92
147	1232845.45	282776.42
148	1232847.06	282715.01
149	1232854.34	282660.06
150	1232864.03	282638.25
151	1232918.17	282574.41
152	1232936.76	282566.33
153	1232963.42	282563.1
154	1232999.78	282491.99
155	1232979.75	282466.3
156	1233015.13	282432.2
157	1233019.17	282399.88
158	1233028.06	282405.54
159	1233035.33	282420.08
160	1233042.61	282416.04
161	1233053.92	282389.38
162	1233112.1	282353.01
163	1233175.77	282325.1
164	1233137.13	282303
165	1232187.75	282969.22
166	1231981.74	283072.14
167	1231616.96	283303.1

1	2	3
168	1231374.51	283461.96
169	1230849.28	283723.31
170	1230817.64	283731.38
171	1229893.82	283758.41
172	1229817.41	283767.33
173	1229215.75	283958.08
174	1229109.4	283986.01
175	1228332.72	284003.7
176	1227647.11	284006.51
177	1227586.84	284029.76
178	1227543.35	284066.22
179	1227466.14	284125.17
180	1227365.99	284197.17
181	1227176.34	284315.89
182	1227184.67	284337.48
183	1227349.06	284402.52
184	1227336.11	284455.39
185	1227288.64	284484.7
186	1227275.6	284521.73
187	1227397.62	284579.1
188	1227382.26	284676.86
189	1227358.48	284682.27
190	1227280.59	284962.54
191	1227132.31	284942.28
192	1227031.63	284916.47
1	1227012.62	284986.55
1	1227713.71	287670.88
2	1227928.89	288112.87
3	1227962.24	288116.95
4	1227949.69	288159.41
5	1228022.07	288234.68
6	1228130.15	288230.82
7	1228244.37	288357.66
8	1228086.12	288512.34
9	1228104.52	288575.33
10	1227911.46	288719.28
11	1227898.47	288695.08
12	1227894.19	288698.2
13	1227864.04	288640.05
14	1227861.34	288635.44
15	1227839.99	288651.03
16	1227824.11	288631.96
17	1227872.44	288606.48
18	1227852.63	288573.74

1	2	3
19	1227795.55	288589.85
20	1227787.1	288531.56
21	1227814.63	288514.57
22	1227841.49	288507.22
23	1227862.45	288493.09
24	1227842.04	288461.72
25	1227832.93	288466.28
26	1227754.76	288474
27	1227729.32	288402.75
28	1227700.7	288295.05
29	1227650.23	288256.54
30	1227590.71	288199.94
31	1227553.62	288162.05
32	1227506.79	288170.78
33	1227483	288120.74
34	1227388.37	288035.83
35	1227370.93	287989.75
36	1227345.54	287964.33
37	1227365.17	287939.01
38	1227598.98	287873.26
39	1227582.33	287834.34
40	1227608.55	287749.33
41	1227701.62	287678.81
1	1227713.71	287670.88
1	1228242.39	285363.23
2	1228416.07	285470.93
3	1228520.15	285527.14
4	1228574.09	285592.02
5	1228670.33	285746.55
6	1228617.59	285720.44
7	1228572.6	285805.89
8	1228492.64	285901.25
9	1228435.78	285925.72
10	1228410.2	285932.81
11	1228274.83	285895.46
12	1228233.51	285901.38
13	1228160.68	285883.04
14	1228063.38	285865.35
15	1228030.14	285853.51
16	1228002.85	285883.91
17	1227920.8	285880.42
18	1227964.11	285814.18
19	1227892.42	285767.08
20	1227869.27	285723.52

1	2	3
21	1227895.07	285681.05
22	1227888.88	285623.3
23	1227819.93	285613.86
24	1227858.34	285531.75
25	1227854.34	285445.04
26	1227938.87	285435.82
27	1227938.01	285380.61
28	1227969.78	285359.63
29	1228096.6	285347.12
30	1228176.01	285348.5
1	1228242.39	285363.23
1	1227122.44	286627.22
2	1227085.97	286519.18
3	1227051.04	286531.89
4	1227003.85	286414.31
5	1227061.02	286366.64
6	1227049.93	286317.39
7	1226922.49	286430.2
8	1226723.57	286106.81
9	1226654.31	286144.21
10	1226598.75	286139.44
11	1226519.36	286174.4
12	1226459.06	286115.6
13	1226741.81	285643.7
14	1226940.17	285851.84
15	1227032.2	285986.9
16	1227041.68	286104.47
17	1227122.5	286471.51
18	1227174.83	286625.63
1	1227122.44	286627.22
1	1232156.37	287137.8
2	1232081.38	287197.6
3	1232033.22	287226.04
4	1232011.57	287230.89
5	1231954.04	287225.07
6	1231877.76	287203.74
7	1231854.81	287200.84
8	1231843.82	287192.1
9	1231827.99	287184.68
10	1231784.68	287165.61
11	1231761.4	287156.87
12	1231722.3	287134.91
13	1231677.05	287098.53

1	2	3
14	1231682.22	287084.48
15	1231702.26	287074.14
16	1231717.77	287055.39
17	1231727.14	287025.65
18	1231750.42	286982.66
19	1231759.47	286949.37
20	1231785	286948.4
21	1231804.71	286967.8
22	1231814.09	286966.84
23	1231821.84	286972
24	1231816.35	286994.62
25	1231801.81	287011.75
26	1231834.13	287008.52
27	1231862.89	286996.25
28	1231884.22	286976.2
29	1231926.24	286974.91
30	1231933.35	286946.46
31	1231932.06	286892.49
32	1231923.33	286787.45
33	1231907.82	286694.36
34	1231935.29	286677.08
35	1232004.41	286695.95
36	1232010.72	286676.75
37	1231932.65	286659.2
38	1231896.68	286619.73
39	1231917	286588.96
40	1231962.99	286581.08
41	1231992.43	286589.9
42	1232008.67	286618.19
43	1232046.27	286607.79
44	1232047.12	286591.58
45	1232104.01	286553.12
46	1232127.4	286552.71
47	1232143.27	286586.66
48	1232188.15	286618.43
49	1232167.82	286645.36
50	1232181.91	286652.97
51	1232199	286642.93
52	1232206.11	286671.05
53	1232247.76	286666.51
54	1232305.49	286857.85
55	1232205.22	286899.55
56	1232176.49	286869.03
57	1232159.6	286981.37
58	1232187.72	287111.96

1	2	3
59	1232183.84	287123.27
1	1232156.37	287137.8
1	1225929.95	288889.91
2	1226083.38	288737.44
3	1226086.28	288724.21
4	1226121.98	288679.54
5	1226307.26	288494.26
6	1226329.32	288516.81
7	1226350.06	288541.44
8	1226388.32	288519.35
9	1226408.59	288534.79
10	1226426.93	288524.18
11	1226454.91	288557.95
12	1226481.93	288549.27
13	1226526.32	288636.12
14	1226361.09	288844.05
15	1226314.71	288862.01
16	1226199.7	288960.12
17	1226143.96	289039.84
18	1226094	289098.35
19	1226056.26	289072.91
20	1225997.5	288995.1
1	1225929.95	288889.91
1	1227541.27	287362.29
2	1227441.57	287404.28
3	1227349.66	287335.09
4	1227294.36	287364.28
5	1227171.08	287175.78
6	1227183.49	287125.89
7	1227251.45	287102.22
8	1227248.39	287082.01
9	1227190.49	287099.55
10	1227199.93	287056.91
11	1227249.67	287043.91
12	1227226.24	286972.31
13	1227215.99	286933.88
14	1227241.79	286915.96
15	1227167.55	286714.12
16	1227250.19	286694.87
17	1227384.03	287042.24
18	1227455.74	287091.47
19	1227511.45	287144.72
20	1227536.68	287180.6

1	2	3
21	1227570.37	287237.45
22	1227578.52	287304.16
23	1227576.75	287426.32
1	1227541.27	287362.29
1	1227376.38	288237.18
2	1227415.36	288226.14
3	1227578.17	288346.62
4	1227633.96	288404.77
5	1227630.56	288420.51
6	1227637.1	288432.37
7	1227649.19	288453.76
8	1227647.75	288468.53
9	1227673.7	288479.79
10	1227675.63	288515.49
11	1227690.11	288541.55
12	1227735.16	288579.56
13	1227755.73	288657.35
14	1227807.84	288665.07
15	1227832.87	288681.65
16	1227814.65	288682.69
17	1227790.72	288729.52
18	1227766.34	288732.62
19	1227766.34	288775.08
20	1227720.57	288795.56
21	1227718.09	288816.57
22	1227736.61	288817.45
23	1227795.29	288789.55
24	1227803.98	288758.67
25	1227817.5	288756.25
26	1227845.47	288818.5
27	1227871.89	288828.9
28	1227945.83	288884.12
29	1228017.5	288888.6
30	1228020.97	288916.12
31	1227984.6	288921.27
32	1227976.28	288942.97
33	1227916.73	288910.81
34	1227832.93	288974.83
35	1227828.1	289000.89
36	1227773.12	289027.62
37	1227688.9	289017.09
38	1227654.14	289001.16
39	1227651.51	288968.08
40	1227668.88	288929.48

1	2	3
41	1227604.44	288862.72
42	1227664.05	288843.59
43	1227656.91	288789.19
44	1227683.9	288758.45
45	1227610.98	288581.11
46	1227550.15	288577.67
47	1227489.55	288527.97
48	1227467.19	288496.19
49	1227460.34	288431.66
50	1227450.79	288418.61
51	1227429.03	288384.51
52	1227397.9	288335.31
53	1227382.46	288322.22
54	1227397.58	288301.13
55	1227357.37	288270.4
1	1227376.38	288237.18
1	1225213.04	290287.01
2	1225269.18	290560.29
3	1225274.82	290671.28
4	1225254.58	290710.65
5	1225174.47	290787.01
6	1225128.73	290793.05
7	1225063.7	290735.3
8	1225004.82	290506.53
9	1224985.51	290324.1
10	1225170.25	290266.23
1	1225213.04	290287.01
1	1225920.01	286121.09
2	1225893.95	286016.31
3	1225987.54	285925.15
4	1226003.99	286047.88
1	1225920.01	286121.09
1	1246831.71	279094.16
2	1246328.59	279474.95
3	1245937.86	279747.73
4	1245402.17	279997.64
5	1245322.38	280052.41
6	1245073.26	280274.2
7	1244581.55	280722.78
8	1244818.63	280828.28
9	1244850.63	280902.28
10	1244840.63	280990.28

1	2	3
11	1244886.63	281064.28
12	1244938.64	281138.29
13	1244912.64	281176.29
14	1244820.63	281182.29
15	1244756.49	281245.21
16	1244643.1	281248.48
17	1244520.53	281204.67
18	1244499.13	281257.08
19	1244511.98	281318.65
20	1244429.69	281448.7
21	1244456.94	281512.12
22	1244388.4	281475.71
23	1244336.17	281470.12
24	1244314.75	281513.49
25	1244266.06	281491.62
26	1244235.54	281511.43
27	1244219.25	281489.66
28	1244256.75	281411.96
29	1244211.6	281373.82
30	1244116.38	281359.88
31	1243981.08	281661.96
32	1243951.65	281693.62
33	1244180.22	281943.98
34	1244213.31	281962.91
35	1244326.78	282005.51
36	1244883.51	282158.13
37	1245038.36	282185.34
38	1245486.27	282225.5
39	1246482.39	281760.87
40	1246420.68	281643.82
41	1246412.68	281583.81
42	1246376.68	281553.81
43	1246394.68	281503.81
44	1246382.68	281473.81
45	1246378.68	281415.81
46	1246342.68	281435.81
47	1246358.68	281365.81
48	1246384.68	281365.81
49	1246390.68	281261.8
50	1246428.68	281217.8
51	1246458.68	281129.8
52	1246444.68	281093.8
53	1246480.68	281095.8
54	1246492.68	281069.8
55	1246554.68	281061.8

1	2	3
56	1246590.68	281023.8
57	1246664.69	281001.8
58	1246692.69	280947.8
59	1246724.69	280925.79
60	1246724.69	280861.79
61	1246786.69	280787.79
62	1246846.69	280779.79
63	1246880.69	280733.79
64	1246880.69	280690.27
65	1246904.69	280650.27
66	1246914.69	280578.27
67	1246902.69	280512.27
68	1246926.69	280470.27
69	1246910.69	280422.27
70	1246864.69	280418.27
71	1246874.69	280370.26
72	1246818.69	280288.26
73	1246842.69	280158.26
74	1246834.69	280042.26
75	1246834.69	279968.25
76	1246828.69	279916.25
77	1246780.69	279878.25
78	1246784.69	279820.25
79	1246826.69	279796.25
80	1246842.69	279754.25
81	1246986.7	279768.25
82	1247092.7	279750.25
83	1247251.48	279684.4
84	1247105.35	279447.43
1	1246831.71	279094.16
1	1240501.7	278149.01
2	1240298.14	279066.55
3	1240180.28	279483.24
4	1240142.6	279575.42
5	1239965.38	280134.43
6	1239902.7	280346.85
7	1239802.85	280807.38
8	1239770.48	280975.15
9	1239843.73	280961.71
10	1240050.06	280860.3
11	1240053.1	280873.68
12	1241102.4	280334.59
13	1241563.29	280380.27
14	1241597.42	280267.74

1	2	3
15	1241625.58	280262.56
16	1241683.9	280295.72
17	1241679.54	280333.72
18	1241716.25	280340.39
19	1241749.54	280346.53
20	1241753.74	280323.58
21	1241811.34	280332.92
22	1241811.79	280328.57
23	1241817.21	280328.97
24	1241834.39	280330.93
25	1241855.92	280333.61
26	1241855.9	280341.12
27	1241956.59	280358.82
28	1241962.19	280418.26
29	1242025.09	280422.69
30	1242659.85	280924.18
31	1242708.71	280941.67
32	1243173.08	281015.86
33	1243346.88	281125.58
34	1243610.03	281316.41
35	1243826.84	281566.27
36	1243935.41	281675.84
37	1243960.8	281648.53
38	1244091.71	281356.27
39	1244206.11	281131.03
40	1244245.81	281069.94
41	1244481.52	280777.32
42	1244551.74	280709.51
43	1245057.2	280256.37
44	1245307.55	280033.47
45	1245390.22	279976.73
46	1245925.83	279726.86
47	1246314.48	279455.54
48	1246815.54	279074.3
49	1246897.89	278986.32
50	1247249.18	278496.22
51	1247320.64	278372.74
52	1247521.67	277789.17
53	1247122.56	277466.19
54	1246893.2	277282.13
55	1247105.21	277141.43
56	1247496.47	276885.09
57	1247755.7	276697.17
58	1247589.95	276496.73
59	1247450.21	276342.54

1	2	3
60	1247348.06	276236.53
61	1247268.47	276163.96
62	1247091.72	275944.54
63	1246806.47	275641.94
64	1246491.35	275288.27
65	1246190.68	275405.84
66	1246160.21	275368.33
67	1246069.33	275378.14
68	1246023.06	275326.98
69	1245813	275339.05
70	1245693.39	275289.57
71	1245558.48	275348.22
72	1245380.24	275348.5
73	1245252.96	275444.43
74	1245152.53	275493.62
75	1245126.29	275484.46
76	1244878.61	275485.34
77	1244850.13	275509.62
78	1244885.13	275541.62
79	1244881.13	275603.63
80	1244910.14	275702.63
81	1244948.14	275745.63
82	1244620.13	275925.64
83	1244454.12	275990.64
84	1244429.12	276051.64
85	1244409.12	275986.64
86	1244241.12	275849.63
87	1244107.11	275729.63
88	1244020.11	275691.63
89	1243843.1	275643.63
90	1243726	275629.7
91	1243706.11	275768.63
92	1243517.73	275762.02
93	1243520.93	275668.1
94	1243519.37	275667.31
95	1243521.06	275664.24
96	1243522.75	275614.82
97	1243510.47	275613.9
98	1243507.96	275621.05
99	1243486.05	275613.53
100	1243486.56	275612.1
101	1243375.85	275603.76
102	1243248.31	275651.3
103	1243060.96	275681.28
104	1242936.89	275656.76

1	2	3
105	1242873.05	275697.86
106	1242849.82	275643.44
107	1242784.9	275674.79
108	1242751.15	275669.86
109	1242709.9	275594.61
110	1242576.72	275658.43
111	1242444.9	275684.39
112	1242434.19	275666.01
113	1242392.13	275684.35
114	1242354.87	275578.57
115	1242315.73	275464.94
116	1242234.41	275492.6
117	1242156.33	275501.35
118	1242156.37	275502.1
119	1242154.41	275502.43
120	1242154.35	275501.57
121	1242130.32	275504.27
122	1241889.54	275531.09
123	1241811.41	275543.32
124	1241706.42	275568.97
125	1241401.8	275721.71
126	1241302.74	275819.45
127	1241185.64	275975.63
128	1241005.33	276232.02
129	1240950.33	276318.39
130	1240896.34	276687.03
131	1240747.7	277585.41
1	1240501.7	278149.01
1	1243780.1	280410.77
2	1243765.1	280455.77
3	1243748.1	280460.77
4	1243734.1	280432.77
5	1243682.1	280438.77
6	1243655.1	280366.76
7	1243569.1	280379.76
8	1243553.62	280331.69
9	1243483.87	280346.52
10	1243463.92	280287.66
11	1243502.09	280268.76
12	1243475.09	280232.76
13	1243425.09	280147.76
14	1243428.09	280075.76
15	1243615.66	280045.32
16	1243700.1	280054.76

1	2	3
17	1243763.13	280062.65
18	1243787.1	280238.76
19	1243774.05	280319.92
20	1243753.1	280307.76
21	1243754.1	280375.76
1	1243780.1	280410.77
1	1244132.08	276466.61
2	1244075.86	276420.98
3	1244132.8	276356.34
4	1244214.33	276395.08
5	1244322.64	276314.07
6	1244407.09	276414.61
7	1244436.47	276552.11
8	1244424.12	276655.66
9	1244353.09	276770.62
10	1244324.09	276786.62
11	1244261.58	276701.4
12	1244079.8	276538.8
1	1244132.08	276466.61
1	1242196.81	276829.3
2	1242153.73	276888.04
3	1242095.7	276911.76
4	1242018.24	276836
5	1241970.11	276768.66
6	1241928.27	276761.72
7	1241857.72	276724.71
8	1241880.76	276713.13
9	1241935.93	276747.62
10	1242018.74	276674.16
11	1242154.04	276749.23
1	1242196.81	276829.3
1	1226112.17	274872.02
2	1226158.17	274911.82
3	1226324.65	275079.63
4	1226389.63	275107
5	1226554.9	275153.27
6	1226776.03	275142.2
7	1227086.48	273632.71
8	1226869.13	273920.72
9	1226693	274177.61
10	1226652.87	274274.2
11	1226624.55	274316.88

1	2	3
12	1226404.36	274513.6
1	1226112.17	274872.02
1	1226533.78	274946.05
2	1226572.27	274998.39
3	1226572.89	275016.92
4	1226543.05	275073.77
5	1226521.61	275103.93
6	1226491.67	275126.56
7	1226410.63	275104.14
8	1226336.53	275071.16
9	1226156.43	274899.67
10	1226134.36	274869.32
11	1226354.28	274604.93
12	1226401.8	274622.39
13	1226492.82	274699.1
14	1226536.42	274779.23
15	1226525.5	274824.34
16	1226498.39	274875.13
1	1226533.78	274946.05
1	1229016.32	268182.87
2	1229417.96	267310.22
3	1229393.19	267305.39
4	1229344.57	267388.24
5	1229257.34	267389.25
6	1229224.45	267398.92
7	1229212.97	267414.28
8	1229257.82	267498.17
9	1229275.79	267550.34
10	1229274.08	267568.3
11	1229227.07	267665.22
12	1228714.5	267361.98
13	1228736.99	267343.39
14	1228737.98	267319.27
15	1228692.1	267302.22
16	1228681.43	267293.77
17	1228658.75	267252.85
18	1228658.63	267236.91
19	1228694.77	267209.72
20	1228698.77	267197.71
21	1228674.76	267194.15
22	1228629.84	267223.51
23	1228606.27	267228.4
24	1228523.35	267200.57

1	2	3
25	1228554.21	267255.24
26	1228553.71	267299.74
27	1228519.59	267384
28	1228441.45	267426.5
29	1228364.23	267417.06
30	1228296.28	267413.69
31	1228268.59	267381.21
32	1228262.97	267356.69
33	1228237.23	267325.53
34	1228185.59	267311.91
35	1228129.31	267337.68
36	1228120.2	267403.26
37	1228084.68	267414.88
38	1228020.71	267379.84
39	1227888.81	267566.09
40	1227844.9	267657.53
41	1227799.85	267684.09
42	1227849.6	267717.88
43	1227866.1	267703.58
44	1227893.05	267702.48
45	1227945.3	267659.58
46	1227940.9	267641.43
47	1227973.91	267625.7
48	1228001.57	267616.64
49	1228020.65	267605.68
50	1228033.85	267604.03
51	1228067.4	267641.98
52	1228083.35	267722.83
53	1228122.76	267724.64
54	1228147.88	267728.24
55	1228154.2	267736.94
56	1228161.89	267760.18
57	1228172.45	267775.08
58	1228170.66	267786.47
59	1228171.63	267800.04
60	1228173.75	267809.61
61	1228178.38	267821.13
62	1228185.45	267840.95
63	1228184.26	267854.33
64	1228180.49	267859.55
65	1228175.63	267872.81
66	1228169.02	267892.81
67	1228166.16	267907.86
68	1228161.15	267931.68
69	1228151.83	267946.5

1	2	3
70	1228147.59	267953.52
71	1228135.71	267960.47
72	1228124.47	267961.82
73	1228109.95	267958.89
74	1228100.91	267958.15
75	1228100.1	267957.39
76	1228096.94	267959.1
77	1228087.89	267959.1
78	1228089.24	268052.66
79	1228082.22	268615.53
80	1228173.86	268614.08
81	1228085.75	268745.74
82	1228047	268792.08
83	1228049.5	268912.83
84	1228253.9	268995.07
85	1228272.08	269002.03
86	1228231.07	269146.43
87	1228216.39	269154.53
88	1228187.31	269186.85
89	1228144.19	269170.56
90	1228085.22	269126.79
91	1228053.81	269121.01
92	1228036.65	269120.43
93	1228004.85	269105.33
94	1227978.06	269057.45
95	1227962.73	269068.34
96	1227963.88	269102.91
97	1227945.97	269106.72
98	1227954.52	269150.11
99	1228018.74	269161.12
100	1228068.29	269151.95
101	1228118.75	269182.22
102	1228169.21	269244.61
103	1228239.86	269291.4
104	1227920.57	269285.9
105	1227941.68	269314.34
106	1227938.01	269330.85
107	1227853.6	269324.43
108	1227834.33	269313.42
109	1227798.21	269311.28
110	1227799.63	269362.43
111	1227800.43	269383.12
112	1227803.05	269393.29
113	1227816.9	269406.09
114	1227772.47	269454.2

1	2	3
115	1227746.47	269449.7
116	1227735.24	269486.83
117	1227637.99	269457.47
118	1227570.1	269420.77
119	1227554.5	269422.6
120	1227529.73	269443.71
121	1227512.29	269412.51
122	1227506.79	269380.4
123	1227507.71	269336.36
124	1227494.86	269327.18
125	1227476.51	269340.95
126	1227442.57	269404.25
127	1227400.36	269427.19
128	1227397.61	269447.37
129	1227383.85	269451.04
130	1227371	269437.28
131	1227283.59	269506.64
132	1227231.76	269457.86
133	1227182.9	269445.3
134	1227088.76	269374.98
135	1227049.96	269441.85
136	1226985.25	269371.45
137	1226920.8	269328.16
138	1226795.66	269306.28
139	1226792.87	269267.78
140	1226902.37	269248.67
141	1226910.37	269231.19
142	1226937.99	269083.24
143	1226943.42	269054.16
144	1227294.01	269056.07
145	1227322.2	269017.75
146	1227483.06	268852.49
147	1227598.09	268756.83
148	1227672.85	268773.02
149	1227717.81	268773.02
150	1227778.36	268795.04
151	1227816.47	268794.21
152	1227867.88	268781.03
153	1227893.56	268780.89
154	1227919.75	268789.87
155	1227940.51	268722.45
156	1227924.58	268727.94
157	1227893.49	268717.27
158	1227793.97	268675.72
159	1227791.47	268592.2

1	2	3
160	1227794.16	268556.63
161	1227855.47	268418.12
162	1227877.61	268408.2
163	1227874.4	268379.01
164	1227947.15	268377.93
165	1227946.27	268337.26
166	1227865.47	268085.92
167	1227859.67	268088.08
168	1227850.81	268092.75
169	1227832.27	268089.65
170	1227789.23	268076.72
171	1227757.3	268062.66
172	1227735.03	268056.6
173	1227706.48	268049.41
174	1227699.4	268052.9
175	1227679.88	268057.59
176	1227669.84	268060.12
177	1227660.56	268061.6
178	1227650.89	268061.09
179	1227644.86	268059.22
180	1227638.08	268056.78
181	1227633.99	268050.48
182	1227608.82	268044.06
183	1227597.01	268034.98
184	1227590.2	268009.86
185	1227580.55	268005.27
186	1227510.65	267979.85
187	1227445.29	268100.03
188	1227370.09	268126.76
189	1227319.72	268097.41
190	1227256.58	268077.85
191	1227048.22	268006.8
192	1227032.15	268004.78
193	1227015.02	267903.46
194	1226993.77	267852.53
195	1226977.38	267847.96
196	1226969.92	267771.06
197	1227032.58	267581.73
198	1227067.9	267528.95
199	1227049.67	267413.3
200	1227017.86	267378.39
201	1226941.11	267350.93
202	1226842.37	267359.9
203	1226762.76	267346.17
204	1226717.11	267345.17

1	2	3
205	1226643.39	267291.21
206	1226601.35	267315.76
207	1226566.31	267368.63
208	1226575	267424.64
209	1226707.88	267458.25
210	1226773.28	267526.97
211	1226766.12	267603.42
212	1226736.95	267620.39
213	1226646.05	267569.91
214	1226604.63	267583.86
215	1226566.31	267652.65
216	1226560.91	267702.21
217	1226519.76	267676.68
218	1226548.36	267621.31
219	1226532.36	267553.46
220	1226429.55	267532.51
221	1226331.78	267513.07
222	1226268.84	267418.5
223	1226301.24	267266.64
224	1226290.86	267263.09
225	1226262.35	267221.05
226	1226216.98	267200.69
227	1226206.87	267192.75
228	1226207.17	267177.4
229	1226231.01	267161.76
230	1226250.9	267140.88
231	1226262.78	267111.26
232	1226262.58	267082.16
233	1226221.02	266995.85
234	1226187.07	266955.86
235	1226173.42	266939.82
236	1226142.03	266931.65
237	1226104.88	266939.83
238	1226049.56	266952.51
239	1226026.22	266955.61
240	1225977.01	266940.26
241	1225963.85	266914.98
242	1225962.45	266883.15
243	1225977.04	266834.49
244	1226015.97	266797.55
245	1226123.34	266704.89
246	1226127.14	266625.96
247	1226064.43	266467.85
248	1226016.31	266383.22
249	1226049.99	266352.21

1	2	3
250	1226043.09	266306.6
251	1225957.46	266266.24
252	1225997.5	266215.59
253	1225957.97	266033.88
254	1225889.08	265973.33
255	1225859	265991.22
256	1225814.15	265968.8
257	1225833.73	265795.89
258	1225786.52	265760.17
259	1225701.79	265750.53
260	1225643.94	265663.74
261	1225595.72	265641.01
262	1225583.32	265611.39
263	1225564.04	265608.64
264	1225551.64	265626.55
265	1225586.77	265675.45
266	1225547.5	265688.54
267	1225507.59	265629.83
268	1225413.64	265638.78
269	1225383.68	265687.18
270	1225383.68	265736.07
271	1225431.79	265782.21
272	1225431.79	265803.57
273	1225413.44	265806.22
274	1225370.92	265780.71
275	1225323.65	265720.22
276	1225271.3	265674.76
277	1225265.79	265643.08
278	1225279.52	265591.53
279	1225267.85	265493.61
280	1225257.26	265460.06
281	1225241.25	265383.21
282	1225258.72	265364.92
283	1225298.65	265374.71
284	1225336.04	265442.64
285	1225371.86	265441.26
286	1225389.08	265430.24
287	1225373.24	265408.2
288	1225349.66	265306.68
289	1225383.68	265274.8
290	1225413.44	265255.67
291	1225453.14	265234.62
292	1225469.67	265220.16
293	1225478.63	265199.49
294	1225466.23	265198.12

1	2	3
295	1225430.41	265205.69
296	1225369.8	265200.87
297	1225331.22	265216.71
298	1225267.85	265277.33
299	1225233.41	265305.57
300	1225203.11	265355.85
301	1225187.95	265401.31
302	1225172.8	265414.4
303	1225156.96	265407.51
304	1225132.85	265365.49
305	1225127.34	265324.17
306	1225117.01	265306.26
307	1225093.59	265303.5
308	1225077.06	265322.1
309	1225070.17	265366.87
310	1225057.77	265373.76
311	1224887.19	265366.87
312	1224813.76	265335.27
313	1224733.74	265334.9
314	1224688.49	265284.02
315	1224649.57	265279.53
316	1224594.26	265329.4
317	1224554.31	265311.42
318	1224523.86	265027.8
319	1224495.77	265018.5
320	1224455.31	265043.84
321	1224405.47	265122.84
322	1224123.95	265747.37
323	1224027.67	266001.52
324	1223929.09	266396.65
325	1223903.61	266590.01
326	1223886.44	266807.71
327	1223851.98	266910.03
328	1223821.47	266916.77
329	1223823.49	266960.97
330	1223859.93	266973.12
331	1223764.43	267199.7
332	1223469.64	268145.95
333	1223399.64	268339.96
334	1223391.36	268471.37
335	1223293.63	268791.97
336	1223106.53	269525.87
337	1223071.13	269708.1
338	1223107.96	269795.18
339	1223089.8	270003.52

1	2	3
340	1223137.75	270087.52
341	1223141.36	270180.84
342	1223209.35	270198.54
343	1223142.57	270216.07
344	1223138.61	270440.28
345	1223198.41	270561.27
346	1223287.23	270760.35
347	1223346.98	270821.47
348	1223347.58	270843.78
349	1223499.54	270914.41
350	1223727.4	271278.02
351	1223757.66	271425.38
352	1223869.57	271667.34
353	1224005.1	271897.6
354	1224070.96	272199.97
355	1224204.23	272552.31
356	1224425.49	272575.32
357	1224498.98	272302.64
358	1224635.11	272391.22
359	1224793.74	272262.53
360	1224898.64	272121.59
361	1224840.95	271977.31
362	1224911.83	271919.88
363	1225172.5	271926.66
364	1225238.24	272095.79
365	1225272.64	272228.21
366	1224869.62	272627.64
367	1224662.67	272557.03
368	1224467.62	273010.79
369	1224366.93	273047.12
370	1223931.53	273340.86
371	1223844.37	273448.99
372	1223843.01	273727.21
373	1223848.05	274004.6
374	1223924.39	274078.34
375	1223936.8	274147.5
376	1223924.6	274530.97
377	1224152.17	274534.3
378	1224285.63	274311.26
379	1224687.68	274532.84
380	1224882.1	274457.48
381	1224924.6	274360.95
382	1225015.58	274242.93
383	1225083.54	274248.41
384	1225092.43	274288.47

1	2	3
385	1225136.18	274316.83
386	1225127.92	274341.56
387	1225229.02	274388.26
388	1225290.05	274381.09
389	1225359.63	274350.78
390	1225362.01	274381.41
391	1225465.45	274375.12
392	1225461.29	274348.6
393	1225562.96	274345.24
394	1225570.65	274364.69
395	1225703.04	274345.47
396	1225747.97	274365.58
397	1225766.29	274359.72
398	1225852.62	274417.01
399	1225849.71	274494.76
400	1225888.19	274602.62
401	1225917.16	274615.04
402	1226009.43	274730.07
403	1226013.58	274758.64
404	1226059.55	274826.47
405	1226094.03	274856.31
406	1226387.08	274496.85
407	1226606.26	274301.04
408	1226631.58	274262.88
409	1226672.38	274163.47
410	1226848.82	273906.13
411	1227090.2	273585.44
412	1227180.25	273352.34
413	1227314.74	272999.34
414	1227348.43	272936.95
415	1227332.8	272927.5
416	1227363	272867.2
417	1227259.46	272840.35
418	1227207.54	272864.56
419	1227166.63	272910.88
420	1227136.1	272946.93
421	1227113.81	272931.33
422	1227091.87	272949.69
423	1227089.07	272982.81
424	1227053.56	272970.24
425	1227012.06	272909.58
426	1226994.9	272874.47
427	1226977.75	272813.42
428	1227137.13	272672.37
429	1227175.26	272678.55

1	2	3
430	1227206.79	272660.59
431	1227249.3	272657.53
432	1227279.01	272658.2
433	1227341.79	272659.61
434	1227343.06	272641.69
435	1227407.49	272646.56
436	1227414.11	272655.9
437	1227461.41	272658.13
438	1227471.78	272640.22
439	1227497.76	272653.42
440	1227511.28	272650.62
441	1227531.92	272609.62
442	1227504.99	272589.37
443	1227504.71	272573.26
444	1227451.1	272550.94
445	1227376.22	272526.93
446	1227345.51	272541.22
447	1227249.14	272514.82
448	1227209.47	272488.22
449	1227269.83	272273.63
450	1227365.8	272287.71
451	1227413.83	271993.25
452	1227523.55	272020.42
453	1227633.7	272037.02
454	1227677.08	271756.96
455	1227604.44	271740.76
456	1227496.76	271736.82
457	1227539.83	271663.51
458	1227529.85	271643.13
459	1227533.8	271585.43
460	1227543.6	271534.17
461	1227710.6	271551.99
462	1227752.81	271277.8
463	1227817.32	270874.32
464	1227956.47	270414.97
465	1228136.79	270066.23
466	1228902.12	268427.78
1	1229016.32	268182.87
1	1224786.75	270884.27
2	1224765.93	270871.15
3	1224781.24	270801.91
4	1224763.75	270773.48
5	1224761.56	270746.51
6	1224819.77	270767.29

1	2	3
7	1224837.14	270756.9
8	1224865.14	270679.75
9	1224933.8	270599.72
10	1224964.58	270592.89
11	1224995.43	270548.32
12	1225064.01	270547.18
13	1225207.24	270638.98
14	1225257.15	270653.47
15	1225292.01	270642.04
16	1225365.16	270582.61
17	1225253.05	270725.2
18	1225248.6	270730.6
19	1225288.55	270769.1
20	1225288.55	270783.7
21	1225268.87	270801.19
22	1225282	270842.7
23	1225279.8	270858.05
24	1225112.89	271054.1
25	1225102.68	271053.38
26	1225081.54	271087.63
27	1225074.1	271085.85
28	1225064.8	271083.25
29	1225091.95	271045.25
30	1225109.95	271020.55
31	1225103.25	271009.9
32	1225067.29	271025.02
33	1224986.91	270965.16
34	1224985.74	270964.72
35	1224974.25	270963.15
36	1224855.66	270891.63
1	1224786.75	270884.27
1	1226328.48	274555.63
2	1226181.72	274728.77
3	1226095.01	274839.46
4	1226081.92	274802.79
5	1225999.05	274665.76
6	1225945.02	274610.01
7	1225927.69	274511.76
8	1225929.43	274432.44
9	1225987.11	274369.75
10	1226072.1	274284.71
11	1226109.86	274266.57
12	1226128.71	274273.83
13	1226148.3	274291.7

1	2	3
14	1226183.12	274354.96
15	1226207.29	274340.03
16	1226261.44	274422.22
17	1226309.82	274510.26
1	1226328.48	274555.63
1	1224488.77	273374.81
2	1224608.8	273149.55
3	1224801.93	273231.64
4	1224671.14	273473.4
5	1224542.66	273421.15
1	1224488.77	273374.81
1	1223911.33	267056.5
2	1223970.24	267055.64
3	1223969.08	267099.31
4	1223941.86	267147.91
5	1224006.95	267245.92
6	1223983.09	267265.73
7	1223927.4	267218.85
8	1223880.84	267139.62
9	1223880.33	267114.88
1	1223911.33	267056.5
1	1234820.2	266527.13
2	1234871.3	266619.89
3	1234945.51	266728.5
4	1234943.93	266793.69
5	1234995.84	266956.93
6	1235062.1	266975.09
7	1235307.63	266978.07
8	1235399.07	266996.03
9	1235443.44	267008.33
10	1235534.62	267061.14
11	1235538.31	267111.06
12	1235444.1	267232.1
13	1235420.32	267285.97
14	1235349.66	267268.33
15	1235170.46	267270.21
16	1235144.08	267290.86
17	1235126.55	267321.78
18	1235026.42	267375.24
19	1235050.3	267392.27
20	1235076.07	267383.69
21	1235085.51	267434.03

1	2	3
22	1235105.43	267457.81
23	1235110.78	267475.02
24	1235091.67	267494.72
25	1235084.47	267517.55
26	1235046.25	267560.11
27	1235020.45	267554.09
28	1235010.31	267556.51
29	1235006.85	267562.39
30	1235050.35	267579.89
31	1235081.96	267611.52
32	1235110.35	267623.9
33	1235249.86	267600.39
34	1235417.86	267562.39
35	1235507.86	267537.39
36	1235549.86	267549.39
37	1235566.48	267594.06
38	1235479.91	267743.05
39	1235469.7	267864.21
40	1235392.86	267934.4
41	1235340.86	268012.41
42	1235277.86	268068.41
43	1235238.85	268077.41
44	1235221.13	268096.95
45	1235205.08	268171.35
46	1235252.69	268312.15
47	1235282.86	268373.42
48	1235351.86	268459.42
49	1235431.86	268534.42
50	1235477.86	268561.42
51	1235665.91	268613.82
52	1235722.38	268603.34
53	1235922.3	268490.93
54	1235991.28	268386.67
55	1235869.39	268331.41
56	1235874.87	268313.42
57	1235748.87	268239.41
58	1235720.4	268200.24
59	1235730.92	268189.72
60	1235784.87	268217.41
61	1235818.87	268135.41
62	1235706.12	268066.12
63	1235940.15	267973.73
64	1235996.4	267999.6
65	1236010.76	268162.35
66	1236093.49	268154.66

1	2	3
67	1236142.68	268159.87
68	1236153.93	268207.49
69	1236077.95	268285.98
70	1236077.21	268444.22
71	1236048.54	268545.08
72	1236043.39	268627.37
73	1236069.15	268716.16
74	1236086.35	268730.57
75	1236139.49	268714.94
76	1236194.47	268717.84
77	1236255.42	268743.65
78	1236304.44	268730.69
79	1236388.36	268728.29
80	1236448.15	268757.62
81	1236467.27	268800.34
82	1236440.76	268856.88
83	1236434.98	268898.58
84	1236513.16	268953.74
85	1236648.31	268883.18
86	1236689.68	268883.74
87	1236710.47	268916.62
88	1236721.7	269113.36
89	1236628.6	269212.68
90	1236616.39	269280.82
91	1236657.36	269341.87
92	1236704.87	269417.02
93	1236728.1	269477.5
94	1236746.18	269595.53
95	1236779.29	269599.04
96	1236820.42	269515.61
97	1236889.41	269459.78
98	1236956.2	269457.38
99	1236983.43	269472.64
100	1236988.36	269541.34
101	1237089.78	269656.4
102	1237214.5	269660.43
103	1237230.09	269735.16
104	1237388.45	269916.55
105	1237199.31	269980.66
106	1237154.54	270000.74
107	1237172.91	270068.51
108	1237237.91	270250.51
109	1237288.91	270323.51
110	1237441.9	270255.93
111	1237609.08	270174.41

1	2	3
112	1237770.68	270363.48
113	1238707	271458.59
114	1238791.76	271612.3
115	1238890.97	271867.87
116	1239346.26	272956.98
117	1240295.12	274487.28
118	1240095.68	274671.14
119	1240034.97	274670.54
120	1240018.64	274626.91
121	1239999.99	274623.88
122	1239925.42	274649.6
123	1239890.22	274672.15
124	1239840.62	274672.27
125	1239832.93	274716.28
126	1239748.78	274751.12
127	1239769.83	274808.15
128	1239805.52	274859.23
129	1239900.74	274888.31
130	1240021.17	274891.76
131	1240104.74	274876.89
132	1240077.37	274787.11
133	1240144.07	274744.2
134	1240145.45	274654.7
135	1240183.33	274616.83
136	1240213.03	274643.89
137	1240332.68	274547.56
138	1240787	275280.15
139	1240786.24	275597.97
140	1240577.76	275603.88
141	1240565.46	275510.21
142	1240530.24	275526.96
143	1240523.88	275548.13
144	1240520.37	275691.7
145	1240508.25	275712.24
146	1240499.34	275740.46
147	1240525.32	275780.13
148	1240565.15	275770.47
149	1240785.36	275784.8
150	1240738.89	276165.47
151	1240683.8	276142.18
152	1240636.62	276137.76
153	1240617.41	276145.72
154	1240610.69	276155.93
155	1240605.63	276210.07
156	1240586.96	276217.94

1	2	3
157	1240551.58	276195.8
158	1240535.86	276175.14
159	1240513.75	276170.22
160	1240495.06	276176.62
161	1240494.46	276232.12
162	1240476.85	276252.87
163	1240414.99	276249.22
164	1240404.76	276245.99
165	1240293.12	276185.47
166	1240322.23	276153.2
167	1240191.74	276034.35
168	1240202.76	275991.85
169	1240102.91	275954.87
170	1240105.91	275936.58
171	1240153.26	275896.62
172	1240130.52	275853.94
173	1240036.9	275833.66
174	1239992.84	275875.37
175	1239804.1	275907.65
176	1239559.25	276183.72
177	1239671.21	276264.16
178	1239773.56	276232.81
179	1239865.89	276333.35
180	1239842.8	276389.38
181	1239808.15	276365.93
182	1239705.48	276520.55
183	1239643.98	276593.66
184	1239630.38	276595.35
185	1239599.81	276565.49
186	1239567.94	276598.66
187	1239700.34	276756.71
188	1239717.98	276758.66
189	1239758.99	276808.66
190	1239807.65	276950.31
191	1239814.05	276997.42
192	1239786.49	276979.57
193	1239772.71	276976.59
194	1239754.84	276985.59
195	1239733.76	277004.46
196	1239728.24	277028.91
197	1239726.51	277074.57
198	1239730.54	277095.38
199	1239735.13	277107.18
200	1239752.75	277131.36
201	1239758.58	277147.05

1	2	3
202	1239748.09	277165.71
203	1239728.55	277174.59
204	1239720.97	277174.35
205	1239700.23	277157.69
206	1239643.43	277105.94
207	1239634.93	277100.92
208	1239618.41	277104.51
209	1239598.61	277111.03
210	1239546.97	277125.05
211	1239535	277133.54
212	1239514.32	277165.02
213	1239499.87	277188.64
214	1239489.6	277215.88
215	1239486.05	277236
216	1239472.12	277249.3
217	1239455.41	277247.34
218	1239431.25	277237.75
219	1239417.76	277249.09
220	1239408.49	277248.42
221	1239384.87	277290.85
222	1239369.86	277326.76
223	1239367.04	277348.74
224	1239315.59	277333.51
225	1239217.65	277257.47
226	1239164.56	277210.1
227	1239111.6	277286.11
228	1239092.86	277302.96
229	1239076.13	277335.42
230	1239016.26	277412.32
231	1238986.55	277503.92
232	1239066.67	277562.88
233	1239118.47	277580.01
234	1239177.07	277616.96
235	1239155.97	277665.97
236	1239201.97	277694
237	1239250	277711.41
238	1239249.79	277695.14
239	1239239.38	277680.34
240	1239242.02	277673.75
241	1239252.87	277673.6
242	1239270.01	277681.22
243	1239296.83	277684.59
244	1239315.59	277672.44
245	1239323.79	277641.24
246	1239324.12	277627.32

1	2	3
247	1239370.85	277623.79
248	1239353.79	277717.56
249	1239486.98	277798.69
250	1239591.19	277831.35
251	1239591.55	277831.46
252	1239723.98	277832.72
253	1239749.57	277847.28
254	1239768.38	277877.96
255	1239871.23	277900.58
256	1240011.29	277975.19
257	1240262.02	277637.51
258	1240447.22	277683.63
259	1240670.26	277699.93
260	1240480.66	278142.23
261	1240276.8	279061.16
262	1240159.46	279476.06
263	1240121.9	279567.92
264	1239944.34	280127.99
265	1239881.36	280341.39
266	1239778.37	280813.41
267	1239697.16	280819.39
268	1239676.48	280784.8
269	1239659.35	280772.23
270	1239575.63	280792.24
271	1239549.73	280787.91
272	1239546.35	280799.81
273	1239565.94	280814.21
274	1239572.4	280831.34
275	1239569.82	280855.91
276	1239559.15	280868.19
277	1239536.85	280865.61
278	1239543.96	280837.81
279	1239532	280830.05
280	1239511.64	280825.85
281	1239439.56	280820.36
282	1239428.9	280800.64
283	1239418.51	280791.39
284	1239405.63	280801.93
285	1239403.36	280815.83
286	1239416.94	280843.3
287	1239415	280878.53
288	1239380.74	280878.86
289	1239348.42	280850.09
290	1239320.95	280831.02
291	1239309.63	280789.33

1	2	3
292	1239351.33	280741.49
293	1239380.09	280696.57
294	1239383.33	280679.76
295	1239372.83	280645.75
296	1239345.8	280645.46
297	1239307.69	280620.29
298	1239280.54	280610.59
299	1239234	280596.37
300	1239223.34	280612.53
301	1239220.75	280641.62
302	1239160.31	280797.41
303	1239163.54	280821.97
304	1239185.84	280870.13
305	1239200.71	280880.8
306	1239219.46	280884.67
307	1239227.21	280924.75
308	1239161.93	280903.74
309	1239130.25	280896.63
310	1239100.19	280870.45
311	1239020.04	280899.22
312	1238890.11	280908.27
313	1238887.52	280962.25
314	1238811.89	280968.71
315	1238810.42	280996.01
316	1238385.24	281048.79
317	1238271.34	281065.21
318	1238214.84	281065.53
319	1237694.87	280900.78
320	1237600.14	280909.65
321	1237010.9	281009.15
322	1236758.77	281052.33
323	1236691.61	281076.65
324	1236632.55	280788.96
325	1236742.36	280736.99
326	1236824.13	280679.78
327	1236929.17	280606.74
328	1236947.92	280586.7
329	1236936.93	280565.69
330	1236887.8	280519.15
331	1236872.61	280492.65
332	1236869.06	280466.47
333	1236716.2	280271.55
334	1236712.32	280232.76
335	1236703.6	280175.88
336	1236698.43	280162.63

1	2	3
337	1236684.85	280148.73
338	1236670.31	280100.25
339	1236669.98	280061.78
340	1236664.49	280019.12
341	1236657.7	279998.43
342	1236622.47	279906
343	1236605.02	279863.01
344	1236593.38	279859.13
345	1236574.3	279855.66
346	1236562.13	279846.69
347	1236547.86	279840.16
348	1236483.39	279851.44
349	1236423.43	279871.57
350	1236354.17	279501.5
351	1236343.98	279280.22
352	1236115.83	279324.66
353	1235985.1	279385.31
354	1235927.89	279376.26
355	1235908.5	279375.61
356	1235899.79	279381.76
357	1235818.37	279462.43
358	1235710.37	279600.43
359	1235812.37	279711.43
360	1235825.37	279787.44
361	1235842.37	279914.44
362	1235874.37	280176.45
363	1235836.37	280174.45
364	1235836.36	280193.79
365	1235595.37	280243.45
366	1235587.36	280335.45
367	1235566.36	280373.45
368	1235575.36	280435.45
369	1235541.36	280453.46
370	1235498	280432.76
371	1235385.8	280550.93
372	1235447.51	280619.86
373	1235479.12	280708.28
374	1235596.64	280655.39
375	1235626.81	280641.8
376	1235785.04	280570.51
377	1235775.34	280528.5
378	1235816.06	280522.72
379	1236045.21	280427.66
380	1236168.85	280911.5
381	1236238.36	281240.73

1	2	3
382	1235611.91	281477.72
383	1235597.9	281413.62
384	1235580.27	281388.82
385	1235363.67	281419.59
386	1235192.36	281475.26
387	1235033.79	281504.57
388	1235022	281491.52
389	1234998.56	281465.6
390	1234997.49	281373.97
391	1234985.06	281366.51
392	1234967.8	281371.13
393	1234935	281358.18
394	1234916.57	281365.29
395	1234899.74	281404.68
396	1234808.91	281333.9
397	1234707.08	281192.03
398	1234708.7	281155.18
399	1234727.12	281136.76
400	1234743.28	281111.23
401	1234741.66	281084.4
402	1234707.57	281041.9
403	1234741.83	281010.77
404	1234725.53	280988.71
405	1234660.24	280942.81
406	1234513.5	280840.35
407	1234470.35	280812.94
408	1234286.83	280673.46
409	1234266.83	280602.46
410	1234261.64	280467.5
411	1234232.34	280468.7
412	1234210.36	280466.77
413	1234154.36	280478.57
414	1234127.28	280478.57
415	1234112.91	280485.21
416	1234093.57	280503.44
417	1234079.75	280518.92
418	1234058.2	280539.92
419	1233998.5	280615.07
420	1233951.52	280636.63
421	1233913.39	280661.49
422	1233900.08	280682.35
423	1233908.16	280757.98
424	1233912.68	280777.05
425	1233913.65	280815.18
426	1233931.75	280843.95

1	2	3
427	1233936.93	280865.61
428	1233952.76	280872.39
429	1233955.67	280882.74
430	1233935.63	280901.8
431	1233934.02	280922.17
432	1233925.94	280931.86
433	1233921.41	280927.01
434	1233900.08	280885.64
435	1233847.54	280760.48
436	1233846.14	280732.32
437	1233817.83	280696.58
438	1233782.72	280694.26
439	1233788.38	280828.24
440	1233827.97	280936.23
441	1233770.89	280970.05
442	1233773.43	280980.96
443	1233764.01	280984.55
444	1233777.16	280996.98
445	1233779.98	281009.07
446	1233804.41	281030.16
447	1233808.77	281041.8
448	1233807.64	281042.72
449	1233805.06	281050.16
450	1233814.84	281063.97
451	1233807.12	281072.24
452	1233803.37	281069.18
453	1233800.28	281066.67
454	1233799.35	281067.82
455	1233796.66	281071.13
456	1233773.79	281099.23
457	1233779.75	281105.19
458	1233694.84	281258.63
459	1233728.78	281249.9
460	1233763.04	281247.64
461	1233852.57	281301.29
462	1233897.49	281347.83
463	1233908.16	281368.84
464	1233914.95	281394.38
465	1233948.54	281470.68
466	1233960.17	281525.95
467	1233964.38	281599.96
468	1234127.93	281768.29
469	1234171.9	281759.28
470	1234190.36	281782.65
471	1233867.14	281851.77

1	2	3
472	1233798.81	281878.71
473	1233634.91	281975.36
474	1233216.61	282216.64
475	1232174.91	282947.69
476	1231969.44	283050.34
477	1231603.42	283282.08
478	1231362.05	283440.24
479	1230840.52	283699.74
480	1230814.14	283706.47
481	1229892	283733.45
482	1229812.14	283742.78
483	1229208.79	283934.06
484	1229105.89	283961.08
485	1228332.38	283978.7
486	1227642.41	283981.53
487	1227574.51	284007.72
488	1227531.88	284040.24
489	1227476.67	283915.19
490	1227378.2	283954.72
491	1227425.53	284065.84
492	1227451.82	284104.26
493	1227362.58	284168.78
494	1227336.51	284070.91
495	1227290.02	283957.25
496	1227287.51	283939.71
497	1227341.16	283768.33
498	1227378.81	283671.18
499	1227384.53	283636.7
500	1227580.23	283634.33
501	1227648.19	283603.17
502	1227644.33	283398.59
503	1227633.71	283392.8
504	1227636.61	283231.64
505	1227645.43	283216.63
506	1227648.19	283183.39
507	1227632.68	283173.02
508	1227608.62	283167.95
509	1227619.17	283202.52
510	1227418.92	283233.44
511	1227316.1	283046.15
512	1227229.23	282870.92
513	1227246.82	282790.06
514	1227292.08	282707.15
515	1227384.69	282503.28
516	1227407.33	282391.37

1	2	3
517	1227411.12	282382.08
518	1227428.25	282357.62
519	1227442.41	282350.45
520	1227456.72	282350.41
521	1227543.54	282367.06
522	1227577.11	282370.88
523	1227595.04	282364.05
524	1227628.32	282357.93
525	1227668.16	282347.15
526	1227753.17	282319.04
527	1227985.04	282300.98
528	1227967.3	282093.2
529	1227967.81	282028.81
530	1228049.63	282038.18
531	1228124.79	282033.35
532	1228224.82	282001.74
533	1228295.28	281999.84
534	1228425.02	281947.52
535	1228457.35	281915.58
536	1228555.45	281742.41
537	1228579.88	281677.66
538	1228608	281649.68
539	1228789.96	281560.72
540	1228842.45	281488.91
541	1228919.67	281424.27
542	1228969.38	281387.07
543	1229122.14	281241.84
544	1229161.79	281204.15
545	1229177.48	281173.83
546	1228865.26	280247.91
547	1228874.94	280237.24
548	1228986.01	280219.84
549	1229057.63	280240.01
550	1229093.59	280308.03
551	1229128.39	280318.42
552	1229177.31	280325.52
553	1229502.87	280710.26
554	1229480.25	280725.61
555	1229444.7	280740.96
556	1229408.33	280745
557	1229382.48	280833.08
558	1229395.41	280902.57
559	1229430.15	280908.22
560	1229565.1	280946.13
561	1229632.04	280910.83

1	2	3
562	1229700.03	280782.98
563	1229697.61	280763.59
564	1229788.91	280467.04
565	1229769.02	280432.3
566	1229710.04	280426.03
567	1229728.83	280347.03
568	1229705.99	280333.72
569	1229669.58	280339.69
570	1229644.21	280361.16
571	1229626.81	280404.83
572	1229265.32	280229.43
573	1229228	280259.33
574	1229187.86	280248.77
575	1229184.01	280236.53
576	1229212.29	280137.95
577	1229255.92	280091.89
578	1229255.11	280071.69
579	1229141.18	279838.18
580	1229058.76	279796.97
581	1229037.75	279832.52
582	1229045.09	279896.31
583	1229045.84	279902.82
584	1229029.67	279910.09
585	1229002.95	279848.11
586	1228979.58	279866.46
587	1228993.31	279906.86
588	1228885.85	279953.72
589	1228939.98	280067.65
590	1228931.9	280070.08
591	1228892.31	279999.78
592	1228867.26	279990.89
593	1228840.6	279993.32
594	1228791.31	280028.06
595	1228745.27	280018.91
596	1228587.13	279993.1
597	1228496.93	279813.38
598	1228456.78	279753
599	1228424.15	279735.72
600	1228367.53	279724.21
601	1228266.76	279723.25
602	1228221.66	279718.45
603	1228160.24	279792.35
604	1228135.29	279848.01
605	1228128.57	279917.1
606	1228113.22	279998.67

1	2	3
607	1228085.39	280033.22
608	1228078.1	280108.65
609	1228130.71	280144.51
610	1228158.71	280129.94
611	1228165.44	280077.28
612	1228210.24	280038.06
613	1228218.06	280066.07
614	1228184.47	280090.72
615	1228167.65	280146.75
616	1228274.78	280157.49
617	1228382.74	280097.87
618	1228385.26	280150.01
619	1228372.72	280158.47
620	1228480.97	280412.24
621	1228548.24	280376.74
622	1228564.55	280405.52
623	1228562.1	280407.48
624	1228571.71	280419.55
625	1228614.75	280389.66
626	1228743.81	280322.93
627	1228760.57	280308.14
628	1228794.32	280289.09
629	1228851.36	280269.2
630	1229159.46	281169.1
631	1229160	281176.64
632	1229153.12	281193.62
633	1229151.65	281197.23
634	1229129.63	281218.17
635	1229114.24	281232.8
636	1228860.82	281452.95
637	1228831.24	281478.65
638	1228776.73	281544.92
639	1228601.18	281637.61
640	1228559.06	281675.2
641	1228458.31	281883.56
642	1228432.17	281909.29
643	1228382.13	281939.16
644	1228330.8	281960.29
645	1228283.93	281974.31
646	1228275.89	281976.72
647	1228215.93	281991.17
648	1228184.37	281994.4
649	1227991.5	282014.09
650	1227921.77	281974.74
651	1227871.48	281972.65

1	2	3
652	1227818.89	282004.85
653	1227750.17	282013.51
654	1227689.33	282014.17
655	1227641.25	281969.87
656	1227633.83	281967.49
657	1227616.34	281965.56
658	1227575.17	281948.81
659	1227543.68	281991.03
660	1227532.77	282005.74
661	1227411.68	282243.53
662	1227436	282332.26
663	1227410.36	282346.14
664	1227365.91	282496.27
665	1227274.17	282698.22
666	1227227.52	282784.24
667	1227208.2	282873.53
668	1227298.36	283055.4
669	1227401.62	283243.55
670	1227386.59	283398.15
671	1227383.96	283439.65
672	1227343.53	283699.16
673	1227318.09	283767.66
674	1227302.92	283810.54
675	1227270.37	283895.32
676	1227262.2	283930.91
677	1227271.22	283978.02
678	1227303.6	284055.92
679	1227329.6	284137.51
680	1227332.62	284145.05
681	1227345.11	284180.89
682	1227165.77	284296.52
683	1227077.52	284252.17
684	1226973.08	284214.12
685	1226919.17	284254.31
686	1226856.02	284336.86
687	1226839.51	284374.34
688	1226675.87	284188.66
689	1226475.12	284251.86
690	1226452.6	284246.71
691	1226383.32	284071.93
692	1226207.81	283867.61
693	1226109.22	283836.05
694	1226081.03	283831.72
695	1225994.12	283820.11
696	1225983.9	283799.19

1	2	3
697	1225959.5	283810.88
698	1225966.61	283825.78
699	1225912.23	283882.93
700	1225864.73	283976.82
701	1225853.42	283997.96
702	1225841.93	284020.02
703	1225838.91	284025.9
704	1225844.6	284043.06
705	1225878.38	284085.52
706	1225884	284092.57
707	1225911.02	284126.44
708	1225924.7	284155.96
709	1225951.72	284168.51
710	1225952.13	284168.39
711	1225999.97	284154.03
712	1226028.44	284143.21
713	1226043.36	284161.98
714	1226052.95	284174.32
715	1226014.64	284197
716	1226014.75	284230.99
717	1225992.59	284238.09
718	1225972.07	284244.63
719	1225823.78	284292.03
720	1225737.21	284347.5
721	1225717.32	284357.15
722	1225398.06	284556.12
723	1225279	284562.7
724	1225158.99	284569.34
725	1225143.04	284570.22
726	1225164.3	284603.3
727	1225204.14	284632.77
728	1225236.35	284657.66
729	1225078.15	284761.53
730	1225104.83	284803.61
731	1225199.82	284752.9
732	1225221.09	284773.89
733	1225260.7	284757.83
734	1225291.68	284768.37
735	1225321.63	284773.31
736	1225390.97	284875.85
737	1225309.13	284910.65
738	1225295.81	284892.25
739	1225279.61	284831.63
740	1225084.17	284898.76
741	1225079.41	284966.76

1	2	3
742	1225094.48	285002.14
743	1225093.3	285123.08
744	1225134.87	285133.89
745	1225391.07	285110.95
746	1225470.51	285122.86
747	1225507.93	285120.61
748	1225516.09	285155.76
749	1225556.13	285146.64
750	1225562.09	285185.99
751	1225490.91	285194.81
752	1224632.39	285172.61
753	1224657.15	284963.7
754	1224729.87	284898.32
755	1224564	284730.45
756	1224599.01	284573.38
757	1224369.19	284391.92
758	1224091.02	284543.12
759	1223981.19	284568.41
760	1223986.86	284538.71
761	1223988.21	284522.54
762	1223962.83	284459.22
763	1223948.21	284440.68
764	1223931.14	284348.29
765	1223924.4	284334.81
766	1223888.03	284336.16
767	1223842.22	284350.31
768	1223804.1	284373.77
769	1223951.5	284703.97
770	1223955.66	284755.1
771	1223985.45	284811.19
772	1224068.95	284875.98
773	1224069.23	284931.41
774	1224114.02	284936.24
775	1224165.86	285022.33
776	1224190.72	285109.14
777	1224221.25	285103.74
778	1224228.78	285148.16
779	1224254.51	285200.54
780	1224256.03	285236.15
781	1224005.61	285293.25
782	1223499.94	285292.56
783	1223274.97	285130.88
784	1223201.74	284922.12
785	1223561.47	284787.83
786	1223526.25	284693.16

1	2	3
787	1223325.9	284767.57
788	1223298.16	284702.85
789	1223107.01	284783.2
790	1222879.86	284303.99
791	1222724.38	283981.32
792	1222605.28	283718.46
793	1222075.79	283169.89
794	1222081.34	282968.53
795	1222140.78	282910.5
796	1222146.27	282904.63
797	1222183.35	282904.15
798	1222201.74	282913.83
799	1222229.81	282914.79
800	1222250.14	282911.89
801	1222272.37	282918.2
802	1222282.87	282924.98
803	1222284.81	282927.49
804	1222288.84	282930.89
805	1222295.31	282935.58
806	1222297.55	282941.56
807	1222307.26	282947.3
808	1222308.19	282948.26
809	1222311.25	282950.77
810	1222325.92	282961.8
811	1222322.56	282965.94
812	1222335.89	282983.49
813	1222349.63	282997.74
814	1222356.32	283007.61
815	1222361.56	283012.41
816	1222368.89	283017.66
817	1222368.08	283019.71
818	1222371.66	283021.82
819	1222385.56	283029.55
820	1222384.32	283032.56
821	1222390.52	283038.79
822	1222391.72	283039.71
823	1222402.91	283039.82
824	1222404.13	283037.72
825	1222410.86	283038.81
826	1222408.3	283058.84
827	1222407.75	283062.26
828	1222407.47	283064.66
829	1222406.79	283068.68
830	1222402.17	283096.05
831	1222401.7	283099.83

1	2	3
832	1222397.98	283137.36
833	1222379.47	283136.18
834	1222361.19	283156.1
835	1222360.99	283157.41
836	1222359.72	283160.28
837	1222359.52	283162.08
838	1222347.57	283195.03
839	1222346.53	283197.9
840	1222377.95	283212.47
841	1222431.36	283230.69
842	1222433.46	283237.92
843	1222447.34	283253.52
844	1222450.38	283271.28
845	1222454.19	283301.72
846	1222458.76	283314.15
847	1222469.66	283323.79
848	1222478.29	283324.81
849	1222488.95	283321.76
850	1222493.61	283317.32
851	1222497.11	283312.29
852	1222502.03	283298.11
853	1222505.71	283276.27
854	1222508.54	283259.46
855	1222510.51	283245.59
856	1222512.71	283222
857	1222515.2	283204.17
858	1222532.7	283166.5
859	1222554.01	283133.01
860	1222576.84	283082.4
861	1222587.5	283059.19
862	1222592.07	283043.97
863	1222593.21	283032.17
864	1222569.71	282980.81
865	1222553.35	282959.11
866	1222540.3	282948.3
867	1222520.81	282942.54
868	1222506.25	282943.32
869	1222486.53	282940.15
870	1222472.98	282929.31
871	1222425.18	282921.97
872	1222418.64	282913.76
873	1222412.53	282882.56
874	1222407.29	282849
875	1222403.27	282821.62
876	1222397.87	282807.21

1	2	3
877	1222390.19	282805.2
878	1222382.5	282801.49
879	1222381.83	282785.8
880	1222380.95	282779.11
881	1222385.27	282771.56
882	1222389.01	282755.09
883	1222393.28	282740.54
884	1222396.27	282717.78
885	1222396.36	282705.7
886	1222395.65	282698.18
887	1222354.13	282660.15
888	1222320.19	282642.45
889	1222308.3	282644.12
890	1222282.94	282645.52
891	1222271.29	282646.24
892	1222219.5	282692.31
893	1222156.05	282788.87
894	1222000.28	282732.34
895	1222009	282624.66
896	1222163.71	282152
897	1222235.43	281993.7
898	1222406.88	281718.91
899	1222678.34	281411.09
900	1222725.67	281456.68
901	1222690.87	281535.15
902	1222684.71	281588.23
903	1222743.34	281619.57
904	1222739.38	281633.76
905	1222704.96	281627.96
906	1222696.28	281646.55
907	1222714.57	281660.84
908	1222807.85	281694.9
909	1222820.51	281673.59
910	1222899.38	281712.23
911	1222943.74	281703.25
912	1222998.59	281768.43
913	1223061.47	281821.52
914	1223078.65	281822.96
915	1223142.35	281928.99
916	1223148.46	281980.89
917	1223135.15	282061.47
918	1223167.62	282074.79
919	1223184.36	282053.02
920	1223221.59	282049.85
921	1223229.79	282058.55

1	2	3
922	1223311.2	282055.7
923	1223295.09	282083.81
924	1223307.42	282100.63
925	1223355.81	282114.27
926	1223527.68	282145.08
927	1223583.5	282137.09
928	1223704.7	282198.43
929	1223751.92	282086.27
930	1223791.81	282045.74
931	1223820.81	282031.53
932	1223779.12	281955.09
933	1223780.13	281927.07
934	1223812.51	281890.67
935	1223813.45	281747.09
936	1223826.48	281581.25
937	1223905.67	281548.27
938	1223911.01	281504.23
939	1223956.33	281491.67
940	1223984.14	281470.47
941	1223998.6	281455.2
942	1224046.17	281429.21
943	1224071.82	281436.04
944	1224318.29	281577.03
945	1224328.42	281524.46
946	1224332.11	281466.4
947	1224363.2	281415.14
948	1224402.5	281374.61
949	1224407.81	281375.58
950	1224458.6	281384.85
951	1224463.4	281354.2
952	1224437.24	281347.53
953	1224407.52	281326.34
954	1224436.16	281296.21
955	1224463.35	281166.07
956	1224483.81	281138.45
957	1224504.55	281127.36
958	1224537.52	281130.42
959	1224536.16	281119.95
960	1224532.15	281090.77
961	1224408.08	281108.2
962	1224398.4	281116
963	1224394.5	281119.25
964	1224388.98	281123.69
965	1224388.7	281128.2
966	1224387.8	281141.6

1	2	3
967	1224373.8	281153.2
968	1224331.8	281158.35
969	1224315	281167.7
970	1224311.75	281167.35
971	1224294.35	281165.45
972	1224273.88	281061.97
973	1224225.67	281009.51
974	1224186.74	281050.88
975	1224151.09	280993.84
976	1224083.26	280957.08
977	1224065.11	280940.04
978	1224041.55	280950.9
979	1224035.98	280936
980	1224020.22	280929.12
981	1224011.98	280914.05
982	1224019.42	280894.76
983	1224043.64	280861.38
984	1224045.3	280849.13
985	1224025.3	280815.5
986	1224031.05	280807.9
987	1224055.62	280812.6
988	1224055.92	280812.65
989	1224057.28	280812.91
990	1224092.88	280828.95
991	1224094.26	280818.73
992	1224094.35	280818.55
993	1224101.21	280767.13
994	1224105.06	280759.85
995	1224119.87	280729.18
996	1224124.62	280700.01
997	1224122.42	280674.98
998	1224108.9	280653.53
999	1224094.29	280644.03
1000	1224080.32	280642.98
1001	1224061.81	280660.31
1002	1224043.76	280659.29
1003	1224020.56	280627.13
1004	1223951.39	280594.47
1005	1223900.65	280621.37
1006	1223883.64	280645.39
1007	1223892.89	280768.82
1008	1223915.3	280823.35
1009	1223920.98	280926.77
1010	1223938.28	280946.73
1011	1223945.7	280964.6

1	2	3
1012	1223947.78	280983.44
1013	1223955.52	281006.13
1014	1224005.82	281072.7
1015	1224013.47	281091.41
1016	1224031.17	281096.11
1017	1224075.29	281076.36
1018	1224093.69	281088.05
1019	1224061.36	281104.3
1020	1224031.32	281119.37
1021	1224021.53	281139.28
1022	1224050.36	281172.28
1023	1224054	281172.85
1024	1224067.49	281174.95
1025	1224055.32	281196.23
1026	1224057.94	281205.18
1027	1224089.95	281204.97
1028	1224113.05	281218.9
1029	1224117	281232.95
1030	1224104.33	281252.25
1031	1224118.45	281256
1032	1224121.08	281268.78
1033	1224108.35	281277.8
1034	1224105.84	281288.08
1035	1224121.94	281301.2
1036	1224127.7	281305.85
1037	1224153.65	281359.45
1038	1224150.8	281378.35
1039	1224137.56	281377.45
1040	1224129.05	281367.1
1041	1224108.27	281323.51
1042	1224097.65	281312.04
1043	1224080.64	281306.93
1044	1224066.19	281323.52
1045	1224067.03	281337.13
1046	1224097.2	281365.2
1047	1224099.75	281380.9
1048	1224086.6	281386
1049	1224067.04	281372.83
1050	1224044.93	281367.72
1051	1224030.05	281374.95
1052	1224023.25	281390.68
1053	1224010.9	281389.39
1054	1224009.36	281389.27
1055	1224023.43	281316.72
1056	1224041.27	281281.58

1	2	3
1057	1224032.42	281259.46
1058	1224009.54	281227.52
1059	1223961.35	281142.63
1060	1223898.5	281100.14
1061	1223876.14	281099.42
1062	1223843.61	281108.98
1063	1223802.14	281135.26
1064	1223792.09	281157.76
1065	1223787.15	281210.32
1066	1223772.97	281214.21
1067	1223759.7	281193
1068	1223730.71	281157.95
1069	1223692.11	281176.52
1070	1223671.73	281174.91
1071	1223662.33	281159.79
1072	1223661.06	281139.38
1073	1223668.54	281125.9
1074	1223655.02	281100.31
1075	1223615.47	281133.94
1076	1223577.8	281131.76
1077	1223564.94	281121.34
1078	1223555.32	281067.13
1079	1223542.52	281068.41
1080	1223536.36	281110.44
1081	1223487.51	281114.85
1082	1223470.68	281124.3
1083	1223469.05	281145.33
1084	1223511.08	281167.22
1085	1223508.82	281179.49
1086	1223482.7	281191.93
1087	1223474.79	281234
1088	1223489.51	281264.25
1089	1223529.8	281289.08
1090	1223576.49	281312.69
1091	1223608.24	281370.26
1092	1223638.6	281399.5
1093	1223655.16	281440.78
1094	1223664.23	281495.95
1095	1223648.51	281496.06
1096	1223627.49	281482.77
1097	1223604.8	281484.09
1098	1223556.56	281559.46
1099	1223503.14	281590.12
1100	1223449.56	281610.61
1101	1223436.26	281625.29

1	2	3
1102	1223444.53	281647.41
1103	1223487.79	281682.14
1104	1223536.2	281702.24
1105	1223574.13	281684
1106	1223587.54	281687.98
1107	1223600.52	281716.46
1108	1223673.33	281770.2
1109	1223733.56	281771.47
1110	1223708.44	281804.98
1111	1223473.43	281726.43
1112	1223457.39	281745.9
1113	1223446.02	281727.59
1114	1223209.74	281659.96
1115	1223236.67	281615.62
1116	1223274.77	281591.62
1117	1223323.66	281550.96
1118	1223467.99	281467.06
1119	1223510.28	281387.78
1120	1223490.29	281343.37
1121	1223405.01	281343.47
1122	1223375.69	281309.88
1123	1223362.78	281191.88
1124	1223310.35	281164.05
1125	1223218.82	281151.08
1126	1223268.29	281046.01
1127	1223300.08	280943.41
1128	1223183.35	280869.15
1129	1223257.28	280800.26
1130	1223349.56	280737.18
1131	1223367.24	280759.24
1132	1223381.7	280759.23
1133	1223408.91	280721.6
1134	1223420.93	280688.4
1135	1223465.02	280654.61
1136	1223492.12	280752.4
1137	1223556.66	280809.51
1138	1223566.27	280863.4
1139	1223557.78	280929.36
1140	1223556.85	280990.62
1141	1223565.04	280999.95
1142	1223578.82	280997.29
1143	1223605.02	280972.36
1144	1223629.76	280961.9
1145	1223656.23	280963.02
1146	1223674.56	280970.39

1	2	3
1147	1223707.33	280974.77
1148	1223744.14	281004.38
1149	1223755.5	281006.84
1150	1223768.04	281003.1
1151	1223815.35	280955.05
1152	1223836.18	280953.89
1153	1223855.53	280929.24
1154	1223867.6	280903.32
1155	1223866.69	280829.26
1156	1223842.95	280775.71
1157	1223841.81	280753.2
1158	1223854.44	280725.4
1159	1223858.25	280651.86
1160	1223823.46	280641.21
1161	1223782.85	280652.12
1162	1223758.55	280679.13
1163	1223753.77	280707.31
1164	1223786.54	280760.69
1165	1223811.56	280794.6
1166	1223822.47	280794.18
1167	1223840.79	280863.24
1168	1223827.41	280891.16
1169	1223834.25	280924.87
1170	1223813.05	280920.4
1171	1223791.68	280939.44
1172	1223653.15	280645.52
1173	1223656.01	280627.29
1174	1223684.87	280640.64
1175	1223712.47	280611.62
1176	1223708.33	280586.49
1177	1223688.64	280559.49
1178	1223626.75	280502.69
1179	1223620.32	280480.89
1180	1223635.44	280466.54
1181	1223681.72	280462.53
1182	1223657.65	280422.33
1183	1223690.54	280395.58
1184	1223656.59	280361.74
1185	1223669.98	280336.81
1186	1223626.37	280293.11
1187	1223525.76	280232.98
1188	1223491.35	280228.3
1189	1223504.35	280189.13
1190	1223627.47	280253.22
1191	1223774.69	280341.23

1	2	3
1192	1224054.55	280529.56
1193	1224086.79	280555.45
1194	1224128.05	280617.6
1195	1224144.62	280651.2
1196	1224148.99	280682.5
1197	1224142.91	280722.96
1198	1224142.51	280767.1
1199	1224128.66	280780.84
1200	1224108.22	280776.68
1201	1224103.29	280823.12
1202	1224112.18	280834.39
1203	1224180.37	280847.3
1204	1224203.52	280848.51
1205	1224219.37	280842.2
1206	1224200.56	280821.36
1207	1224157.41	280724.35
1208	1224233.91	280664.86
1209	1224199.9	280595.55
1210	1224248.63	280534.23
1211	1224181.31	280398.9
1212	1224256.51	280344.06
1213	1224305.86	280277.4
1214	1224391.56	280200.84
1215	1224370.24	280158.22
1216	1224312.16	280194.62
1217	1224291.68	280200.71
1218	1224251.97	280193.37
1219	1224223.55	280200.41
1220	1224178.69	280231.85
1221	1224145.73	280262.56
1222	1224125.9	280264.41
1223	1224111.71	280242.22
1224	1224139.65	280228.49
1225	1224197.08	280199.88
1226	1224214.65	280122.77
1227	1224208.66	280111.52
1228	1224191.45	280108.95
1229	1224085.12	280153.09
1230	1224069.24	280151.43
1231	1224071.83	280135.9
1232	1224140.24	280090.03
1233	1224238.97	280082.81
1234	1224299.8	280074.52
1235	1224327.56	280069.06
1236	1224336.85	280075.4

1	2	3
1237	1224417.47	280057.3
1238	1224488.05	280005.8
1239	1224517.71	279974.19
1240	1224528.84	279939.86
1241	1224491.01	279913.5
1242	1224499.57	279902.58
1243	1224526.7	279901.78
1244	1224519.28	279867.54
1245	1224523.08	279823.7
1246	1224526.94	279795.13
1247	1224523.96	279742.85
1248	1224569.68	279721.05
1249	1224587.86	279706.88
1250	1224648.93	279708.1
1251	1224595.41	279582.62
1252	1224571.31	279563.53
1253	1224531.65	279558.33
1254	1224477.16	279567.09
1255	1224404.97	279553.63
1256	1224362.64	279522.18
1257	1224308.97	279328.8
1258	1224282.03	279257.41
1259	1224321.49	279243.91
1260	1224317.44	279203.59
1261	1224322.65	279151.77
1262	1224329.31	279106.61
1263	1224325.84	279052.19
1264	1224317.15	279007.33
1265	1224307.22	278980.71
1266	1224284.99	278954.43
1267	1224239	278910
1268	1224191	278842
1269	1224180	278775
1270	1224190	278652.5
1271	1224203.94	278635.17
1272	1224212.57	278619.12
1273	1224219.58	278608.68
1274	1224228.22	278545.65
1275	1224235.96	278548.79
1276	1224245.07	278524.5
1277	1224258.17	278503.67
1278	1224277.78	278484.44
1279	1224389.05	278394.26
1280	1224485.94	278339.75
1281	1224566.29	278287.72

1	2	3
1282	1224600.68	278267.93
1283	1224628.55	278238.56
1284	1224663.26	278189.53
1285	1224690.02	278134.16
1286	1224725.74	278061.05
1287	1224733.56	278043
1288	1224740.26	278014.64
1289	1224742.3	278001.51
1290	1224735.57	277997.23
1291	1224743.81	277926.47
1292	1224718.96	277822.72
1293	1224693.32	277711.03
1294	1224669.55	277617.04
1295	1224645.8	277525.87
1296	1224613.23	277399.13
1297	1224634.61	277349.51
1298	1224649.29	277317.15
1299	1224665.79	277289.49
1300	1224698.23	277270.93
1301	1224732.85	277257.04
1302	1224766.37	277253.56
1303	1224786.88	277257.97
1304	1224812.39	277277.36
1305	1224836.77	277306.03
1306	1224848.37	277319.29
1307	1224880	277334.36
1308	1224904.77	277353.77
1309	1224915.33	277378.53
1310	1224923.45	277397.83
1311	1224927.41	277414.69
1312	1224926.05	277427.69
1313	1224919.34	277436.07
1314	1224906.16	277439.53
1315	1224886.67	277442.86
1316	1224871.22	277453.5
1317	1224864.38	277449.98
1318	1224855.51	277449.94
1319	1224851.32	277447.15
1320	1224848.11	277440.23
1321	1224839.86	277437.21
1322	1224824.88	277442.22
1323	1224818.92	277440.96
1324	1224812.81	277436.02
1325	1224810.2	277425.4
1326	1224806.67	277415.35

1	2	3
1327	1224777.29	277397.93
1328	1224781.26	277403.55
1329	1224787.22	277404.42
1330	1224793.71	277410.11
1331	1224797.02	277419.23
1332	1224798.92	277430.25
1333	1224806.45	277444.02
1334	1224811.85	277449.74
1335	1224816.38	277452.15
1336	1224823.42	277452.26
1337	1224828.15	277450.6
1338	1224831.47	277450.1
1339	1224835.53	277449.95
1340	1224837.04	277451
1341	1224837.56	277455.07
1342	1224835.82	277457.72
1343	1224834.5	277461.83
1344	1224834.67	277466.27
1345	1224835.52	277469.2
1346	1224838.93	277471.66
1347	1224844.9	277472.9
1348	1224853.1	277474.45
1349	1224859.87	277477.52
1350	1224863.36	277481.83
1351	1224863.94	277487.72
1352	1224864.18	277494.01
1353	1224866.61	277499.46
1354	1224869.31	277502.33
1355	1224872.61	277501.45
1356	1224878.23	277493.85
1357	1224884.25	277486.59
1358	1224895.23	277483.22
1359	1224901.17	277484.1
1360	1224904.38	277490.64
1361	1224908.04	277499.38
1362	1224913.85	277506.56
1363	1224932.24	277523.26
1364	1224936.47	277527.9
1365	1224947.1	277534.9
1366	1224951.91	277535.09
1367	1224958.91	277534.46
1368	1224966.51	277529.73
1369	1224968.13	277523.76
1370	1224967.37	277513.06
1371	1224965.14	277503.15

1	2	3
1372	1224964.44	277494.3
1373	1224965.57	277485.01
1374	1224970.05	277476.34
1375	1224981.09	277465.2
1376	1224993.94	277452.87
1377	1225003.27	277445.12
1378	1225011.03	277434.85
1379	1225014.77	277426.57
1380	1225018.21	277419.41
1381	1225024.49	277409.56
1382	1225029	277401.62
1383	1225033.65	277397.01
1384	1225039.82	277394.18
1385	1225045.67	277392.49
1386	1225049	277391.16
1387	1225033.33	277460.21
1388	1225019.26	277548.82
1389	1225011.4	277562.75
1390	1224903.4	277626.45
1391	1224929.6	277692
1392	1224942.2	277713.7
1393	1224924.2	277801.5
1394	1224919.4	277813.7
1395	1224911.7	277843
1396	1224907.6	277859.2
1397	1224914.65	277885.25
1398	1224911.69	277910.61
1399	1224912.9	277913.1
1400	1224907.95	277924.8
1401	1224888.5	277944.3
1402	1224876.2	277967.6
1403	1224829.51	278027.13
1404	1224804.35	278066.35
1405	1224783.84	278098.34
1406	1224759.55	278135.55
1407	1224750.4	278154.45
1408	1224748.65	278158.05
1409	1224732.59	278182.49
1410	1224734.74	278183.78
1411	1224717.48	278208.36
1412	1224700.15	278233.6
1413	1224683.63	278258.63
1414	1224677	278268.8
1415	1224660.49	278293.85
1416	1224643.96	278318.88

1	2	3
1417	1224627.43	278343.91
1418	1224610.9	278368.94
1419	1224594.35	278393.95
1420	1224577.84	278419
1421	1224571.75	278428.2
1422	1224554.65	278454.1
1423	1224537.55	278479.95
1424	1224518.28	278509.16
1425	1224498.99	278538.36
1426	1224483.1	278567.65
1427	1224413.45	278653.52
1428	1224402.46	278693.34
1429	1224396.5	278695.23
1430	1224389.16	278697.57
1431	1224370.05	278719.49
1432	1224325.12	278798.97
1433	1224321.33	278841.29
1434	1224328.24	278866.18
1435	1224346.26	278910
1436	1224331.98	278916.4
1437	1224315.2	278923.92
1438	1224320	278936
1439	1224290	278950
1440	1224318.41	278973.56
1441	1224334.15	279006.44
1442	1224341.98	279044.92
1443	1224343.03	279067.96
1444	1224366.33	279066.59
1445	1224366.5	279076.35
1446	1224344.73	279077.46
1447	1224333.33	279078.74
1448	1224333.03	279134.35
1449	1224332.21	279162.77
1450	1224380.84	279160.46
1451	1224384.52	279216.36
1452	1224386.28	279221.75
1453	1224757.91	279061.65
1454	1224952.77	278915.43
1455	1225250.09	278918.61
1456	1225368.92	278863.29
1457	1225467.85	278811.94
1458	1225527.57	278784.28
1459	1225550	278765.13
1460	1225643.2	278666.56
1461	1225669.79	278652.15

1	2	3
1462	1225745.16	278536.43
1463	1225773.98	278482.77
1464	1225774.5	278464.94
1465	1225758.38	278428.76
1466	1225771.94	278415.02
1467	1225806.75	278437.72
1468	1225806.53	278477.25
1469	1225814.29	278493.26
1470	1225842.55	278507.67
1471	1225871.79	278507.22
1472	1225980.59	278462.06
1473	1226017.83	278441.06
1474	1226033.75	278423.6
1475	1226045.87	278448.58
1476	1226025.79	278451.42
1477	1225904.71	278517.98
1478	1225814.22	278571.43
1479	1225755.72	278605.62
1480	1225693.11	278650.54
1481	1225649.46	278697.14
1482	1225666.38	278786.22
1483	1225712.33	278876.92
1484	1225750.43	278929.63
1485	1225674.25	278987.1
1486	1225595.75	279058.25
1487	1225618.34	279078.94
1488	1225630.18	279078.88
1489	1225658.54	279062.08
1490	1225668.61	279061.43
1491	1225685.86	279081.55
1492	1225698.3	279082.08
1493	1225760.33	279041.33
1494	1225795.55	279114.26
1495	1225822.83	279124.82
1496	1225865.35	279092.49
1497	1226236.48	278842.34
1498	1226208.12	278813.99
1499	1226186.34	278778.7
1500	1226170.21	278742.52
1501	1226146.35	278641.15
1502	1226138.57	278452.6
1503	1226102.8	278358.57
1504	1226104.42	278318.14
1505	1226118.55	278296.07
1506	1226103.06	278273.56

1	2	3
1507	1226104.57	278113.37
1508	1226072.92	278133.43
1509	1226015.94	278101.63
1510	1226036.26	277993.34
1511	1226032.56	277955.31
1512	1226057.76	277942.99
1513	1225972.96	277811.22
1514	1225982.82	277799.83
1515	1226106.17	278001.98
1516	1226113.71	278044.4
1517	1226113.54	278260.05
1518	1226136.58	278297.07
1519	1226184.33	278325.02
1520	1226384.62	278348.31
1521	1226384.91	278334.96
1522	1226356.46	278330.95
1523	1226371.23	278197.21
1524	1226407.97	278200.58
1525	1226522.24	278051.82
1526	1226533.29	277975.64
1527	1226527.69	277969.45
1528	1226502.5	277976.99
1529	1226494.77	277969.9
1530	1226490.44	277932.5
1531	1226468.39	277901.73
1532	1226490.11	277861.81
1533	1226495.66	277833.57
1534	1226515.72	277816.24
1535	1226527.66	277787.35
1536	1226531.47	277714.26
1537	1226548.86	277681.8
1538	1226564.74	277683
1539	1226596.68	277710.56
1540	1226607.28	277713.12
1541	1226612.36	277681.3
1542	1226657.11	277625.56
1543	1226683.52	277574.33
1544	1226683.43	277554.72
1545	1226676.8	277530.4
1546	1226698.56	277497.02
1547	1226702.57	277467.89
1548	1226717.94	277462.46
1549	1226721.99	277451.84
1550	1226716.59	277427.42
1551	1226760.24	277390.35

1	2	3
1552	1226770.23	277374.26
1553	1226771.32	277354.65
1554	1226762.31	277327.96
1555	1226733.57	277292.31
1556	1226684.91	277240.45
1557	1226680.69	277225.03
1558	1226709.63	277208.24
1559	1226711.36	277196.95
1560	1226701.16	277170.27
1561	1226679.72	277144.24
1562	1226680.87	277137.11
1563	1226714.48	277106.63
1564	1226716.8	277094.74
1565	1226699.49	277066.31
1566	1226598.91	276963.48
1567	1226533.97	276913.16
1568	1226506.25	276905.16
1569	1226480.23	276913.61
1570	1226468.48	276932.69
1571	1226448.59	276919.93
1572	1226445.26	276907.86
1573	1226468.19	276871.5
1574	1226450.51	276848.41
1575	1226461.6	276815.05
1576	1226478.16	276735.22
1577	1226495.03	276733.96
1578	1226504.44	276757.72
1579	1226517.8	276777.48
1580	1226548.04	276787.31
1581	1226579.95	276773.02
1582	1226610.73	276739.46
1583	1226616.59	276711.81
1584	1226607.62	276661.13
1585	1226584.43	276649.82
1586	1226550.04	276650.09
1587	1226531.55	276655.53
1588	1226519.74	276670.19
1589	1226498.91	276720.68
1590	1226480.16	276725.53
1591	1226495.25	276652.78
1592	1226520.34	276634.73
1593	1226552.8	276505.84
1594	1226570.94	276423.47
1595	1226607.17	276258.69
1596	1226579.24	276220.39

1	2	3
1597	1226689.12	275720.24
1598	1226802.77	275140.85
1599	1227128.72	273555.45
1600	1227204.25	273359.6
1601	1227252.95	273374.35
1602	1227428.07	272964.94
1603	1227461.59	272973.08
1604	1227500.49	272902.56
1605	1227521.48	272989.55
1606	1227508.85	273028.78
1607	1227608.87	273089.44
1608	1227744.47	273062.38
1609	1227764.99	273062.26
1610	1227902.49	273103.67
1611	1228020.62	273147.83
1612	1228055.18	273154.43
1613	1228016.63	273120.36
1614	1227972.03	273056.94
1615	1227956.44	273017.87
1616	1227967.49	272990.04
1617	1228013.72	272966.67
1618	1228002.06	272819.64
1619	1228021.47	272760.28
1620	1228076.26	272687.27
1621	1228210.33	272602.98
1622	1228308.31	272617.5
1623	1228339.09	272421.58
1624	1228305.81	272404.96
1625	1227810.68	272427.79
1626	1227813.53	272402.61
1627	1227818.58	272402.94
1628	1227818.74	272380.86
1629	1227809.64	272379.39
1630	1227790.17	272375.22
1631	1227775.82	272347.68
1632	1227723.24	272321.15
1633	1227743.23	272261.17
1634	1227731.85	272257.33
1635	1227715.94	272255.08
1636	1227698.37	272317.22
1637	1227684.39	272315.01
1638	1227690.4	272273.74
1639	1227627.34	272258.61
1640	1227658.6	272040.77
1641	1227666.1	271992.45

1	2	3
1642	1227687.94	271985.16
1643	1227683.87	271959.7
1644	1227699.14	271941.12
1645	1227762.91	271933.27
1646	1227787.04	271933.04
1647	1227805.56	271914.38
1648	1227819.81	271870.6
1649	1227819.81	271808.99
1650	1227837.13	271765.71
1651	1227836.52	271674.74
1652	1227838.01	271658.67
1653	1227839.64	271652.41
1654	1227847.07	271635.75
1655	1227907.12	271644.21
1656	1227896.77	271597.41
1657	1227851.38	271583.94
1658	1227858.75	271570.31
1659	1227869.28	271570
1660	1227872.49	271553.67
1661	1227872.34	271544.97
1662	1227872.95	271527.27
1663	1227897.05	271289.13
1664	1227782.49	271280.11
1665	1227780.12	271279.95
1666	1227841.73	270879.95
1667	1227965.86	270470
1668	1228023.53	270490.96
1669	1228185.01	270535.41
1670	1228193.33	270516.74
1671	1228227.46	270417.72
1672	1228262.9	270364.95
1673	1228308.9	270289.33
1674	1228241.23	270245.47
1675	1228254.23	270202.47
1676	1228245.23	270169.47
1677	1228226.23	270160.47
1678	1228198.23	270167.47
1679	1228189.23	270147.47
1680	1228169.23	270147.47
1681	1228149.39	270097.8
1682	1228927.13	268433.44
1683	1228949.5	268438.51
1684	1228937.29	268465.61
1685	1229093.88	268532.49
1686	1229078.13	268570.57

1	2	3
1687	1229161.58	268604.15
1688	1229303.4	268230.15
1689	1229286.29	268223.11
1690	1229264.8	268279.54
1691	1229187.41	268248.16
1692	1229039.73	268191.81
1693	1229434.18	267334.77
1694	1229456.43	267336.46
1695	1229484.89	267325.89
1696	1229615.29	267051.87
1697	1229639.98	267060.37
1698	1229649.29	267027.15
1699	1229916.88	267110.6
1700	1229935.06	267102.46
1701	1229950.18	267057.28
1702	1229985.35	267055.37
1703	1230003.2	267050.88
1704	1230085.65	266862.54
1705	1230355.54	266867.24
1706	1230314.31	266961.57
1707	1230404.21	267062.45
1708	1230609.22	267197.45
1709	1230707.01	267046.21
1710	1230722.75	267074.76
1711	1230783.1	267095.87
1712	1230899.86	267006.52
1713	1230963.09	267000.02
1714	1231013.52	267064
1715	1231011.14	267256.06
1716	1231030.81	267313.02
1717	1231160.53	267405.14
1718	1231274.78	267590.02
1719	1231253.42	267615.87
1720	1231210.76	267583.1
1721	1231207.67	267562.39
1722	1231123.24	267489.08
1723	1231070.37	267616.14
1724	1230998.36	267833.84
1725	1230946.75	268000.97
1726	1230854.63	268048.19
1727	1230815.49	268116.25
1728	1230994.35	268197.18
1729	1231030.47	268193.56
1730	1231091.36	268002.76
1731	1231137.36	268015.05

1	2	3
1732	1231183.61	268018.69
1733	1231425.87	268202.88
1734	1231486.82	268208.53
1735	1231547.16	268211.46
1736	1231631.75	268324.78
1737	1231834.49	268482.77
1738	1231962.64	268625.83
1739	1232037.52	268756.07
1740	1231960.83	268771.86
1741	1231929.27	268778.63
1742	1231855.34	268797.93
1743	1231658.86	268934.14
1744	1231699.33	269038.94
1745	1231889.39	269178.47
1746	1231963.01	269234
1747	1232001.14	269247.07
1748	1232014.87	269239.51
1749	1232166.35	269077.94
1750	1232072.34	268933.93
1751	1232058.33	268881.25
1752	1232065.3	268838.8
1753	1232065.73	268786.88
1754	1232037.08	268697.05
1755	1231997.9	268636
1756	1231926.29	268543.8
1757	1231844.58	268469.52
1758	1231731.04	268380.38
1759	1231676.5	268338.34
1760	1231555.4	268195.84
1761	1231521.07	268060.5
1762	1231475.24	267899.37
1763	1231697.75	267683.67
1764	1231702.64	267651.58
1765	1231700.17	267632.42
1766	1231573.76	267498.89
1767	1231424.42	267363.49
1768	1231497.7	267292.75
1769	1231572.77	267295.05
1770	1231624.45	267180.49
1771	1231539.03	267077.77
1772	1231489.14	266997.34
1773	1231498.42	266938.59
1774	1231653.69	266877.41
1775	1231707.47	266874.45
1776	1231792.28	266972.47

1	2	3
1777	1231860.97	267011.78
1778	1231979.27	267042.25
1779	1232138.11	267188.39
1780	1232176.92	267319.93
1781	1232246.24	267373.33
1782	1232266.82	267339.84
1783	1232246.15	267146.03
1784	1232291.4	267056.73
1785	1232410.34	266903.37
1786	1232495.43	266895.09
1787	1232798.51	267047.01
1788	1232832.43	267125.69
1789	1232913	267188.49
1790	1232991.92	267290.63
1791	1233086.1	267357.52
1792	1233126.81	267396.83
1793	1232908.95	267408.05
1794	1232939.29	267663.17
1795	1232992.29	267684.17
1796	1233078.26	267707.13
1797	1233116.29	267816.17
1798	1233151.29	267834.17
1799	1233120.13	267924.08
1800	1233147.92	267925.3
1801	1233214.46	268043.02
1802	1233250.79	268121.22
1803	1233260.65	268116.94
1804	1233348.69	268101.36
1805	1233352.74	268084.89
1806	1233368.2	268071.58
1807	1233395.09	268065.07
1808	1233411.19	267979.05
1809	1233416.93	267908.05
1810	1233419.3	267899.17
1811	1233567.31	267872.17
1812	1233601.31	267876.17
1813	1233679.31	267958.17
1814	1233692.31	267944.17
1815	1233651.31	267901.17
1816	1233628.31	267861.17
1817	1233593.31	267851.17
1818	1233598.31	267823.17
1819	1233581.31	267804.17
1820	1233513.3	267788.17
1821	1233464.3	267650.17

1	2	3
1822	1233415.3	267526.16
1823	1233367.3	267482.16
1824	1233377.3	267442.16
1825	1233346.93	267420.19
1826	1233355.22	267416.67
1827	1233384.05	267372.6
1828	1233389.52	267225.18
1829	1233357.5	267192.31
1830	1233242.22	267181.82
1831	1233191.26	267140.15
1832	1233181.55	267058.52
1833	1233212.19	267023.84
1834	1233247.37	266931.03
1835	1233255.5	266878.16
1836	1233288.4	266813.53
1837	1233349.22	266790.59
1838	1233454.56	266836.34
1839	1233587.77	266911.43
1840	1233718.7	267010.6
1841	1233796.74	267015.25
1842	1233863.77	266901.27
1843	1233984.5	266753.78
1844	1234037.61	266723.78
1845	1234211.09	266823.52
1846	1234311.39	266959.72
1847	1234442.83	267033.64
1848	1234532.7	267041.8
1849	1234575.76	267013.58
1850	1234597.07	266963.2
1851	1234548	266823.9
1852	1234563.64	266714.06
1853	1234602.64	266629.96
1854	1234699.1	266551.87
1855	1234769.91	266512.47
1	1234820.2	266527.13
1	1230181.51	274336.64
2	1230429.2	274437.3
3	1230509.53	274470.03
4	1230589.85	274498.64
5	1230639.25	274506.72
6	1230730.13	274500.28
7	1230810.15	274459.55
8	1230788.15	274359.3
9	1230755.7	274284.55

1	2	3
10	1230768.5	274256
11	1230758.53	274156.86
12	1230758.6	274137.15
13	1230745.83	274123.7
14	1230771.23	274103.95
15	1230775.95	274090.85
16	1230780.4	274078.55
17	1230934.85	274112.4
18	1231055.5	274099.7
19	1231054.1	274126.5
20	1231162.35	274205.15
21	1231263.2	274131.1
22	1231314.35	274106.05
23	1231374.3	274097.6
24	1231429	274142.05
25	1231458.25	274185.05
26	1231499.17	274279.94
27	1231502	274334.95
28	1231488.95	274354
29	1231489.3	274374.45
30	1231509.48	274406.79
31	1231496.8	274421.22
32	1231412.56	274450.4
33	1231422.88	274461.71
34	1231470.33	274503.83
35	1231480.7	274530.62
36	1231473.63	274568.81
37	1231464.42	274583.28
38	1231569.84	274740.73
39	1231589.45	274761.3
40	1231625.25	274773.85
41	1231570.58	274831.71
42	1231578.34	274865.22
43	1231580.81	274880.74
44	1231605.5	274892.73
45	1231617.14	274908.25
46	1231606.91	274944.22
47	1231607.55	274948.97
48	1231614.45	274968.75
49	1231646.83	274992.42
50	1231644.45	274998.46
51	1231675.67	275020.93
52	1231672.6	275022.9
53	1231762.36	275076.94
54	1231599.49	275216.25

1	2	3
55	1231478.54	275121.94
56	1231414.19	275068.39
57	1231356.15	275041.56
58	1231257.05	275079.65
59	1231190.65	275139
60	1231160.75	275144.15
61	1231115.62	275179.11
62	1231097.46	275171.17
63	1230992.2	275178.4
64	1230952	275174.9
65	1230919.88	275167.12
66	1230890.6	275150.9
67	1230874.74	275132.2
68	1230854.8	275102.8
69	1230777.93	274994.77
70	1230548.54	274749.71
71	1230453.34	274683.49
72	1230105.52	274551.93
73	1230171.54	274346.25
1	1230181.51	274336.64
1	1228082.5	274891.75
2	1228065.6	274919.4
3	1228061.21	274926.55
4	1228071.51	274963.17
5	1228068.66	274978.8
6	1228152.5	275135.19
7	1228173.34	275157.36
8	1228199.93	275172.43
9	1228300.99	275233.15
10	1228382.99	275290.33
11	1228343.1	275341.3
12	1228348.86	275394.49
13	1228397.18	275455.66
14	1228280.15	275522.15
15	1228261.59	275559.27
16	1228257.9	275582.42
17	1228266	275622.3
18	1228281.95	275693.25
19	1228287.02	275741.43
20	1228366.55	276017.28
21	1228381.21	276088.53
22	1228373.16	276140.27
23	1228324.9	276229.95
24	1228301.9	276242.6

1	2	3
25	1228306.5	276286.3
26	1228292.7	276318.45
27	1228297.3	276370.2
28	1228284.65	276384
29	1228244.4	276347.21
30	1228132.9	276296.65
31	1228077.69	276319.62
32	1228028.25	276326.5
33	1228029.4	276306.95
34	1228038.6	276279.4
35	1227954.68	276196.6
36	1227974.2	276155.2
37	1227952.79	276059.17
38	1227953.53	275928.72
39	1227978.8	275875.85
40	1228016.76	275833.3
41	1228060.45	275802.25
42	1228032.2	275642.1
43	1228030.55	275604.5
44	1227893.2	275439.7
45	1227749.15	275306.95
46	1227683.1	275236.5
47	1227674.69	275158.02
48	1227674.24	275054.75
49	1227681.89	274975.86
50	1227693.21	274954.77
51	1227693.9	274941.85
52	1227707.04	274936.84
53	1227745.61	274934.18
54	1227799.24	274943.94
55	1227817.85	274921.75
56	1227816.08	274900.5
57	1227762.01	274896.51
58	1227755.8	274885.43
59	1227759.5	274880.7
60	1227773.65	274862.75
61	1227811.46	274841.24
62	1227864.58	274812.11
63	1227863.7	274796.7
64	1227870.15	274788.98
65	1227893.71	274824.54
66	1227908.3	274872.5
67	1227905.71	274899.94
68	1227889.45	274925.65
1	1228082.5	274891.75

1	2	3
1	1227247.2	276852.97
2	1227167.03	276933.59
3	1227167.67	276942.5
4	1227221.3	277013.5
5	1227247.61	277065.05
6	1227263.61	277067.93
7	1227439.83	277145.32
8	1227490.18	277147.73
9	1227489.7	277162.38
10	1227506.35	277177.14
11	1227506.4	277187.83
12	1227500.1	277231.83
13	1227530.99	277251.86
14	1227539.85	277248.25
15	1227581.93	277156.43
16	1227637.79	277167.53
17	1227667.47	277183.42
18	1227683.55	277201.15
19	1227687.19	277220.74
20	1227686.58	277288.08
21	1227669.97	277336.67
22	1227641.81	277393.85
23	1227604.57	277408.31
24	1227550.7	277413.94
25	1227311.89	277384.91
26	1227275.73	277377.38
27	1227195.68	277356.41
28	1227135.14	277330
29	1227094.85	277326.65
30	1227061.63	277314.35
31	1227039.03	277293.09
32	1227031.19	277274.03
33	1227034.12	277256.87
34	1227051.7	277222.27
35	1227045.41	277210.98
36	1226983.6	277165.27
37	1226966.58	277127.73
38	1226925.15	277132.1
39	1226869.86	277087.84
40	1226818.1	277037.03
41	1226700.84	276913.49
42	1226781.66	276844.74
43	1226859.56	276786.7
44	1226860.69	276776.01

1	2	3
45	1226774.41	276689.14
46	1226705.38	276620.59
47	1226688.95	276597.71
48	1226688.01	276579.1
49	1226696.19	276555.29
50	1226708.57	276542.16
51	1226813.05	276469.13
52	1226828.37	276462.12
53	1226844.42	276465.4
54	1226913.16	276546.03
55	1227045.68	276567.7
56	1227099.25	276627.39
57	1227135.61	276675.93
58	1227188.66	276747.53
59	1227229.68	276779.99
60	1227259.45	276812.51
1	1227247.2	276852.97
1	1227424.86	276230.33
2	1227789.44	276341.72
3	1227754.13	276384.33
4	1227754.78	276396.21
5	1227770.26	276413.95
6	1227769.73	276427.02
7	1227659.72	276584.44
8	1227708.41	276611.51
9	1227685.58	276668.66
10	1227613.91	276792.61
11	1227587.4	276821.26
12	1227548.22	276802.46
13	1227489.43	276768.32
14	1227532.9	276693.83
15	1227517.44	276680.25
16	1227525.07	276664.76
17	1227417.41	276572
18	1227381.96	276590.01
19	1227427.68	276734.78
20	1227418.28	276752.65
21	1227375.78	276781.99
22	1227295.4	276816.87
23	1227271.72	276819.37
24	1227262.76	276802.19
25	1227279.86	276786.66
26	1227281.49	276755.16
27	1227266.62	276741.58

1	2	3
28	1227229.86	276734.05
29	1227208.47	276718.12
30	1227181.03	276677.28
31	1227137.46	276610.31
32	1227109.04	276606.96
33	1227077.43	276560.2
34	1227077.95	276544.75
35	1227101.58	276532.15
36	1227021.29	276334.16
37	1227013.57	276330.64
38	1226909.12	276410.2
39	1226837.63	276446.22
40	1226779.6	276328.84
41	1226806.71	276300.18
42	1226746.78	276150.79
43	1226772.72	276125.71
44	1226786.96	276131.57
45	1226812.11	276190.84
46	1226845.34	276203.74
47	1226868.85	276164.4
48	1226895.97	276139.31
49	1226914.93	276141.59
50	1226936.44	276180.68
51	1226962.42	276165.1
52	1226945.58	276110.53
53	1227018.65	276030.54
54	1227031.66	276026.91
55	1227054.31	276057.68
56	1227097.15	276100.22
57	1227130.5	276139.25
58	1227134.12	276153.49
59	1227123.5	276163.05
60	1227067.89	276174.04
61	1227032.5	276205.12
62	1227038.54	276230.04
63	1227033.85	276240.76
64	1227005.5	276256.35
65	1227040.17	276325.08
66	1227146.49	276263.92
67	1227185.56	276261.34
68	1227263.37	276435.58
69	1227290.65	276442.57
70	1227309.67	276456.72
71	1227337.09	276494.6
72	1227384.4	276480.09

1	2	3
73	1227426.72	276412.14
74	1227401.72	276383.76
75	1227370.68	276334.02
76	1227370.54	276304.32
77	1227384.64	276279.29
1	1227424.86	276230.33
1	1226145.16	278458.4
2	1226229.93	278474.95
3	1226225.69	278427.39
4	1226194.21	278434.86
5	1226183.38	278387.44
6	1226211.71	278381.21
7	1226201.46	278344.61
8	1226238.49	278343.08
9	1226618.56	278395.66
10	1226683.83	278429.2
11	1226713.59	278467.68
12	1226734.08	278559.12
13	1226726.25	278681.62
14	1226702.6	278849.08
15	1226704.47	278873.44
16	1226714.31	278891.52
17	1226663.81	278917.87
18	1226578.19	278915.43
19	1226561.49	278952.89
20	1226543.23	278980.93
21	1226522.83	278998.05
22	1226322.02	278986.93
23	1226320.59	278922.29
24	1226312.21	278899.75
25	1226297.93	278881.39
26	1226240.91	278837.71
27	1226213.56	278810.51
28	1226192.1	278774.95
29	1226175.98	278740.56
30	1226152.83	278638.22
31	1226146.96	278531.23
32	1226146.74	278498.12
1	1226145.16	278458.4
1	1230770.08	269746.45
2	1230778.23	269765.05
3	1230793.73	269802.04
4	1230792.87	269819.4

1	2	3
5	1230771.47	269845.07
6	1230743.31	269861.58
7	1230694.45	269882.28
8	1230620.74	269912.44
9	1230526.69	269950.2
10	1230510.9	269957.67
11	1230601.46	270030.44
12	1230585.4	270052.91
13	1230580.3	270075.97
14	1230545.3	270091.97
15	1230530.3	270115.97
16	1230517.3	270166.97
17	1230474.85	270195.58
18	1230408.33	270228.61
19	1230404.29	270237.97
20	1230353.74	270272.65
21	1230332.29	270277.97
22	1230303.28	270307.97
23	1230291.29	270311.97
24	1230271.17	270337.33
25	1230241.29	270342.97
26	1230211.29	270362.97
27	1230181.29	270371.97
28	1230103.29	270323.97
29	1230171.26	270251.93
30	1230233.98	270153.8
31	1230117.28	270070.6
32	1230213.29	269891.96
33	1230305.29	269906.96
34	1230350.29	269847.96
35	1230506.15	269944.76
36	1230530.59	269931.86
37	1230551.65	269926.43
38	1230627.71	269898.58
39	1230669.82	269876.85
40	1230709.89	269862.59
41	1230739.09	269853.76
42	1230763.54	269838.14
43	1230777.54	269829.2
44	1230788.56	269808.18
45	1230778.51	269783.26
46	1230769.8	269764.37
47	1230761.9	269746.47
48	1230756.67	269732.79
49	1230758.5	269716.78

1	2	3
50	1230762.93	269708.25
51	1230762.06	269705.47
52	1230759.96	269701.5
53	1230705.88	269613.98
54	1230660.5	269554.86
55	1230610.3	269471.95
56	1230725.78	269392.33
57	1230804.22	269368.47
58	1230902.31	269317.94
59	1230930.31	269420.95
60	1231093.31	269731.96
61	1231123.32	269794.96
62	1231104.7	269789.14
63	1231079.47	269795.1
64	1231068.31	269780.96
65	1231044.15	269784.55
66	1230998.31	269794.96
67	1230968.45	269764.37
68	1230933.13	269763.91
69	1230918.91	269774.46
70	1230934.51	269810.7
71	1230923.95	269822.63
72	1230884.04	269821.25
73	1230870.31	269831.96
74	1230767.39	269717.24
75	1230765.37	269731.43
1	1230770.08	269746.45
1	1227588.15	279188.2
2	1227526.03	279203.99
3	1227448.19	279216.14
4	1227416.35	279253.16
5	1227500.62	279485.34
6	1227130.35	279588.86
7	1227058.9	279370.24
8	1227044.69	279369.72
9	1227033.35	279348.38
10	1227030.26	279313.92
11	1227033.42	279208.68
12	1227046.4	279195.54
13	1227148.65	279160.54
14	1227217.35	279141.13
15	1227272.14	279298.94
16	1227294.77	279286.21
17	1227196.97	279032.3

1	2	3
18	1227187.46	279022.84
19	1227163.56	278966.49
20	1227228.07	278954.86
21	1227313.23	278921.71
22	1227359.37	278907.79
23	1227403.78	278905.18
24	1227472.82	278877.47
1	1227588.15	279188.2
1	1237772.93	279011.34
2	1237743.93	278976.34
3	1237711.93	278835.33
4	1237652.92	278728.33
5	1237675.76	278717.76
6	1237688.17	278742.3
7	1237700.3	278745.51
8	1237709.52	278722.83
9	1237717.88	278730.19
10	1237720.92	278787.28
11	1237749.33	278803.02
12	1237773.11	278789.81
13	1237782.57	278769.51
14	1237820.72	278778.66
15	1237835.22	278769.66
16	1237870.59	278726.97
17	1237887.02	278724.52
18	1237933.03	278735.07
19	1237943.43	278719.5
20	1237972.84	278715.94
21	1237983.51	278705.27
22	1238038.13	278656.47
23	1238065.6	278633.2
24	1238110.45	278628.94
25	1238150.93	278625.72
26	1238189.13	278670.12
27	1238201.97	278656.59
28	1238222.06	278671.9
29	1238218.29	278679.18
30	1238242.04	278702.43
31	1238233.99	278712.97
32	1238269.71	278740.34
33	1238265.35	278753.76
34	1238266.96	278765.07
35	1238297.99	278794.16
36	1238324.82	278808.38

1	2	3
37	1238340.98	278827.45
38	1238331.93	278874.64
39	1238335.48	278891.12
40	1238370.06	278919.56
41	1238342.92	278965.46
42	1238332.57	278992.93
43	1238318.39	279015.51
44	1238270.9	279007.39
45	1238245.63	279039.47
46	1238240.78	279056.6
47	1238223.97	279088.92
48	1238210.08	279104.76
49	1238180.94	279088.34
50	1238127.94	279063.34
51	1238087.94	279095.34
52	1238023.94	279110.34
53	1237953.93	279096.34
54	1237886.93	279045.34
55	1237854.93	279059.34
1	1237772.93	279011.34
1	1234868.84	271040.53
2	1234921.85	270920.53
3	1234928.3	270904.36
4	1234956.85	270887.53
5	1234977.85	270857.53
6	1235010.45	270844.04
7	1235085.72	270737.16
8	1235365.9	270799.59
9	1235479.86	270841.53
10	1235500.86	270871.53
11	1235509.14	270992.19
12	1235507.86	271009.53
13	1235495.55	271085.9
14	1235473.83	271174.97
15	1235381.86	271157.54
16	1235333.86	271180.54
17	1235303.86	271182.54
18	1235277.86	271176.54
19	1235240.85	271163.54
20	1235149.85	271121.54
21	1235054.85	271116.54
1	1234868.84	271040.53
1	1227572.58	278752.11

1	2	3
2	1227618.46	278747.11
3	1227668.13	278727.23
4	1227683.84	278730.71
5	1227714.15	278759.08
6	1227721.35	278784.01
7	1227716.08	278799.49
8	1227682.96	278812.15
9	1227676.51	278828.24
10	1227646.63	278836.67
11	1227572.92	278842.46
12	1227470.57	278870.35
13	1227402.56	278896.86
14	1227372.52	278782.89
15	1227355.9	278774.66
16	1227229.4	278837.15
17	1227239.05	278882.28
18	1227230.81	278897.78
19	1227216.65	278909.74
20	1227152.72	278919.59
21	1227138.59	278940.47
22	1226949.73	278959.9
23	1226897.95	278892.74
24	1226776.77	278907.93
25	1226750.52	278902.7
26	1226726.78	278889.75
27	1226716.04	278868.41
28	1226717.7	278836.89
29	1226737.87	278689.96
30	1226754.7	278519.7
31	1226812.73	278520.58
32	1226812.97	278583.59
33	1226872.22	278590.41
34	1226890.37	278693.73
35	1227095.38	278715.25
36	1227118.85	278814.99
37	1227188.85	278843.15
38	1227413.35	278697.51
39	1227483.2	278688.82
40	1227518.78	278621.02
41	1227574.99	278606.45
42	1227591.58	278609.93
43	1227600.21	278621.48
44	1227602.15	278663.38
45	1227604.96	278700.81
46	1227602.66	278721.03

1	2	3
47	1227566.61	278739.66
1	1227572.58	278752.11
1	1232212.93	278881.65
2	1232237.25	278878.34
3	1232274.69	278945.42
4	1232294.81	279029.86
5	1232291.68	279097.36
6	1232285.83	279293.1
7	1232242.23	279279.21
8	1232168.57	279276.33
9	1232166.4	279216.35
10	1232063.91	279001.78
11	1231816.5	279051.91
12	1231800.02	279006.37
13	1231763.27	279010.28
14	1231729.3	278911.41
15	1231706.04	278828.08
16	1232139.23	278728.26
1	1232212.93	278881.65
1	1228739.6	282549.39
2	1228816.9	282530.92
3	1228884.35	282477.01
4	1228976.03	282422.97
5	1228934.76	282375.67
6	1228945.06	282353.12
7	1228976	282344.64
8	1229031.03	282384.37
9	1229078.32	282438.41
10	1229185.93	282429.61
11	1229204.73	282546.49
12	1229176.75	282571.58
13	1229145.87	282658.43
14	1229122.71	282689.31
15	1229144.33	282747.64
16	1229164.2	282771.34
17	1229196.21	282777.72
18	1229200.87	282821.52
19	1229268.42	282870.73
20	1229244.41	282873.31
21	1229105.84	282840.52
22	1229019.45	282862.05
23	1228929.71	282835.03
24	1228885.32	282804.15

1	2	3
25	1228814.72	282730.65
26	1228789.78	282580.27
1	1228739.6	282549.39
1	1232676.45	280751.79
2	1232529.51	280667.44
3	1232509.37	280636.42
4	1232514.65	280570.11
5	1232526.24	280530.84
6	1232614.41	280390.43
7	1232669.37	280330.57
8	1232832.64	280258.73
9	1232878.35	280218.46
10	1232939.46	280134.01
11	1232964.89	280118.86
12	1232987.2	280124.85
13	1233077.19	280210.46
14	1232810.87	280558.23
15	1232794.89	280581.5
1	1232676.45	280751.79
1	1233001.4	282130
2	1232953.91	282163.31
3	1232837.69	282076.35
4	1232858.58	282030.47
5	1232883.59	282023.99
6	1232911.71	282037.24
7	1232988.63	282085.4
8	1233012.87	282089.6
9	1233017.4	282083.78
10	1232952.75	282034.01
11	1232918.49	282006.86
12	1232898.78	281982.29
13	1232906.54	281965.81
14	1232949.85	281922.82
15	1232945	281910.86
16	1232949.85	281900.84
17	1232966.65	281899.71
18	1232993.32	281906.18
19	1233011.9	281835.88
20	1233047.45	281786.59
21	1233099.98	281751.04
22	1233116.94	281753.46
23	1233238.15	281843.15
24	1233282.59	281893.25

1	2	3
25	1233301.98	281898.1
26	1233298.14	281906.33
27	1233322.5	281919.27
28	1233348.54	281977.14
29	1233343.84	282037.88
30	1233317.98	282129.68
31	1233310.55	282139.7
32	1233188.86	282189.79
33	1233129.87	282191.41
1	1233001.4	282130
1	1232929.51	279932.2
2	1232992.12	279960.64
3	1233029.1	279984.44
4	1233031.28	279996.96
5	1233010.06	280025.8
6	1232975.97	280043.41
7	1232915.99	280015.33
8	1232877.7	279999.15
9	1232837.35	280040.97
10	1232799.5	280021.61
11	1232787.47	280027.98
12	1232736.39	280168.09
13	1232689.88	280180.05
14	1232584.31	280157.98
15	1232570.88	280130.15
16	1232588.15	280019.79
17	1232613.32	279958.86
18	1232628.55	279930.52
19	1232625.29	279909.88
20	1232607.88	279894.64
21	1232566.1	279877.96
22	1232543.05	279858.56
23	1232542.02	279844.58
24	1232555.63	279802.13
25	1232663.01	279614.81
26	1232696.58	279587.16
27	1232717.09	279600.71
28	1232727.3	279620.56
29	1232715.79	279660.87
30	1232653.59	279753.69
31	1232628.01	279798.86
32	1232637.1	279811.54
33	1232695.64	279820.18
34	1232709.07	279789.47

1	2	3
35	1232728.15	279767.84
36	1232730.33	279754.78
37	1232705.17	279740.35
38	1232704.2	279728.11
39	1232716.72	279712.33
40	1232743.32	279703.74
41	1232891.41	279759.72
42	1232910.6	279775.07
43	1232924.07	279867.43
1	1232929.51	279932.2
1	1226324.05	280689.95
2	1226312.4	280685.63
3	1226289.77	280675.96
4	1226230.76	280676.02
5	1226176.55	280651.57
6	1226083	280637.75
7	1226054.54	280623.71
8	1226044.25	280580.02
9	1226010.84	280523.47
10	1225955.58	280441.22
11	1225923.45	280389.82
12	1225904.65	280339.75
13	1225916.8	280329.69
14	1226029.5	280282.35
15	1226061.75	280263.65
16	1226080.9	280224.3
17	1226073.25	280148.65
18	1226072.39	280137.15
19	1226089.4	280140.34
20	1226108.56	280172.29
21	1226096.84	280225.51
22	1226104.28	280283.97
23	1226136.16	280281.84
24	1226154.23	280294.6
25	1226157.35	280353.83
26	1226178.82	280353.89
27	1226207.25	280350.03
28	1226217.79	280342.82
29	1226218.75	280320.87
30	1226220.63	280311.38
31	1226241.72	280296.8
32	1226261.3	280302.45
33	1226278.78	280304.9
34	1226293.46	280321.17

1	2	3
35	1226336.14	280386.11
36	1226339.88	280390.64
37	1226354.05	280382.81
38	1226363.61	280389.05
39	1226368.93	280397.69
40	1226374.24	280426.39
41	1226329.6	280503.98
42	1226326.64	280516.78
43	1226326.75	280516.8
44	1226306.1	280605.52
45	1226332.75	280597.7
46	1226342.11	280624.02
47	1226303.77	280635.6
48	1226325.75	280676.8
1	1226324.05	280689.95
1	1228806.04	270501.66
2	1228860.25	270289.47
3	1228853.25	270202.47
4	1228879.25	270188.47
5	1228979.25	270204.47
6	1229020.25	270154.47
7	1229061.84	270138.78
8	1229109.26	270170.47
9	1229168.26	270242.47
10	1229169.26	270267.47
11	1229142.26	270315.47
12	1229162.26	270330.47
13	1229166.26	270348.47
14	1229133.49	270361.19
15	1229129.82	270407.98
16	1229186.26	270423.48
17	1229186.26	270465.48
18	1229161.26	270621.48
19	1229119.26	270585.48
20	1228911.25	270541.48
1	1228806.04	270501.66
1	1232483.55	281198.26
2	1232427.89	280763.53
3	1232434.61	280706.91
4	1232468.13	280669.45
5	1232496.85	280671.79
6	1232526.24	280684.31
7	1232586.23	280734.74

1	2	3
8	1232660.67	280775
9	1232653.79	280787.07
10	1232726.51	281182.35
11	1232495.06	281209.78
1	1232483.55	281198.26
1	1236154.88	269539.45
2	1236074.88	269692.46
3	1236027.88	269736.46
4	1235952.88	269739.46
5	1235918.87	269755.46
6	1235918.39	269684.28
7	1235924.87	269633.45
8	1235890.38	269619.49
9	1235875.87	269644.45
10	1235774.87	269578.45
11	1235802.5	269515.87
12	1235835.87	269458.45
13	1235899.87	269364.45
14	1235950.88	269403.45
15	1236043.88	269443.45
16	1236056.88	269465.45
17	1236141.13	269524.02
1	1236154.88	269539.45
1	1226792.69	281531.29
2	1226874.16	281514.31
3	1226885.52	281511.6
4	1226927.69	281496.42
5	1226943.23	281473.65
6	1226947.79	281456.99
7	1226964.75	281434.59
8	1226968.83	281397.17
9	1227048.62	281382.93
10	1227126.12	281370.15
11	1227105.86	281413.58
12	1227155.97	281488.27
13	1227180.16	281540.96
14	1227145.42	281659.65
15	1227120.33	281709.83
16	1227119.37	281744.57
17	1227106.32	281747.93
18	1227081.49	281743.9
19	1227051.3	281753.96
20	1227039.9	281767.38

1	2	3
21	1227047.23	281795.63
22	1226967.65	281786.49
23	1226965.64	281779.72
24	1226968.68	281769.84
25	1226929.9	281761.16
26	1226962.25	281716.02
27	1226962.43	281666.8
28	1226955.92	281619.82
29	1226941.71	281577.6
30	1226940.54	281574.02
31	1226848.2	281605.61
32	1226847.4	281609.99
33	1226833.58	281585.75
1	1226792.69	281531.29
1	1225236.38	279111.68
2	1225239.73	279114.57
3	1225291.86	279247.19
4	1225260.09	279258.06
5	1225240.82	279257.07
6	1225192.5	279366.24
7	1225155.7	279417.82
8	1225131.52	279420.28
9	1225121.05	279443.06
10	1224919.39	279346.34
11	1224998.12	279200.54
12	1225030.32	279178.27
13	1225079.3	279193.73
14	1225145.17	279157.71
15	1225159.56	279147.96
16	1225184.15	279117.05
17	1225190.98	279114.11
1	1225236.38	279111.68
1	1230958.51	279847.24
2	1230982.32	279839.3
3	1231063.31	279783.68
4	1231127.62	279727.28
5	1231299.78	279945.75
6	1231123.52	280074.45
1	1230958.51	279847.24
1	1239155.5	279808.51
2	1239245.96	279892.75
3	1239258.57	279923.13

1	2	3
4	1239255.98	279949.95
5	1239155.79	280056.61
6	1239148.03	280072.77
7	1239151.91	280105.42
8	1239117.97	280105.42
9	1239031.8	280050.89
10	1239004.24	280080.76
11	1238976.71	280069.21
12	1238983.21	280043.91
13	1238930.43	279991.95
14	1238996.11	279929.91
15	1238981.2	279912.5
16	1239028.36	279877.61
17	1239044.5	279891.28
1	1239155.5	279808.51
1	1235414.22	278690.59
2	1235373.82	278636.44
3	1235307.83	278567.45
4	1235267.86	278516.48
5	1235269.86	278472.48
6	1235298.86	278430.48
7	1235495.86	278308.47
8	1235476.37	278359.12
9	1235456.33	278409.86
10	1235450.84	278448
11	1235452.13	278475.8
12	1235448.72	278508.62
13	1235456	278515.5
14	1235468.35	278532.08
15	1235455.91	278551.22
16	1235453.88	278554.16
17	1235453.63	278556.93
18	1235456.86	278571.48
19	1235479.85	278577.32
20	1235510.86	278568.48
21	1235541.86	278581.48
22	1235560.22	278615.24
23	1235569.68	278649.6
24	1235555.49	278673.3
25	1235524.86	278666.48
26	1235482.86	278653.48
27	1235444.86	278634.48
1	1235414.22	278690.59

1	2	3
1	1227680.31	283614.55
2	1227683.53	283489.03
3	1227697.04	283446.91
4	1227801.82	283442.15
5	1227812.95	283401.63
6	1227924.07	283403.22
7	1227963.7	283556.55
8	1227926.37	283616.93
1	1227680.31	283614.55
1	1238906.92	280738.91
2	1238913.38	280713.37
3	1238879.12	280670.06
4	1238744.15	280604.9
5	1238728.5	280491.01
6	1238730.77	280468.38
7	1238763.73	280410.53
8	1238849.48	280469.8
9	1238934.39	280501.99
10	1238986.42	280522.03
11	1239014.87	280523
12	1239023.59	280532.05
13	1239003.55	280556.94
14	1239000.32	280577.63
15	1238918.55	280742.79
16	1238901.1	280772.52
1	1238906.92	280738.91
1	1228076.18	281023.99
2	1228052.21	281004.16
3	1227966.9	280946.08
4	1228062.95	280763.14
5	1228091.68	280725.92
6	1228118.74	280742.34
7	1228126.83	280753.52
8	1228173.7	280738.41
9	1228187.62	280743.87
10	1228186.66	280789.22
11	1228206.92	280822.03
12	1228224.29	280809.49
13	1228232.98	280842.3
14	1228242.89	280846.36
15	1228242.63	280858.7
16	1228222.71	280861.58
17	1228183.24	280883.1

1	2	3
18	1228112.87	280989.32
19	1228089.28	281010.66
1	1228076.18	281023.99
1	1233754.88	277755.54
2	1233757.24	277769.76
3	1233691.81	277783.3
4	1233668.81	277780.3
5	1233654.81	277766.3
6	1233635.81	277768.3
7	1233618.81	277711.3
8	1233612.81	277675.3
9	1233526.81	277671.3
10	1233525.81	277650.3
11	1233544.81	277647.3
12	1233541.81	277618.3
13	1233584.81	277599.3
14	1233547.41	277486.17
15	1233572.23	277481.43
16	1233559.81	277450.29
17	1233580.81	277444.29
18	1233618.23	277436.81
19	1233641.78	277449.93
20	1233705.81	277616.3
1	1233754.88	277755.54
1	1227718.3	283313.27
2	1227710.01	283189.49
3	1227856.81	283200.1
4	1227882.86	283163.56
5	1227956.26	283158.84
6	1228016.63	283182.41
7	1227990.59	283214.25
8	1227984.67	283295.59
9	1227947.97	283327.42
10	1227797.62	283330.96
1	1227718.3	283313.27
1	1228125.1	282866.16
2	1228045.79	282698.53
3	1228074.36	282686.62
4	1228114.02	282758.12
5	1228233.11	282704.89
6	1228219.63	282655.63
7	1228229.16	282653.25

1	2	3
8	1228331.13	282728.72
9	1228361.64	282843.91
10	1228334.65	282863.78
1	1228125.1	282866.16
1	1226070.46	283338.18
2	1226069.45	283322.2
3	1226055.59	283319.62
4	1226027.95	283314.48
5	1225968.12	283327.99
6	1225916.98	283349.22
7	1225873.55	283307.73
8	1225838.81	283267.2
9	1225839.37	283256.15
10	1225839.98	283244.09
11	1225840.74	283229.56
12	1225845.4	283224.46
13	1225858.69	283209.92
14	1225884.17	283194.82
15	1225904.8	283164.75
16	1225923.1	283138.13
17	1225937.24	283127.27
18	1226084.89	283196.75
19	1226099.81	283267.2
20	1226084.89	283338.71
1	1226070.46	283338.18
1	1224584.99	280395.95
2	1224555.6	280427.16
3	1224541.07	280431.24
4	1224486.76	280419.73
5	1224439.62	280492.83
6	1224428.26	280592.27
7	1224363.29	280643.34
8	1224349.85	280574.18
9	1224333.86	280524.48
10	1224329.34	280488.92
11	1224341.13	280441.86
12	1224355.89	280414
13	1224443.75	280311.34
14	1224479.05	280309.9
15	1224504.78	280323.94
16	1224543.49	280364.23
1	1224584.99	280395.95

1	2	3
1	1228142.67	282583.34
2	1228086.36	282461
3	1228037.16	282414.12
4	1228029.24	282391.08
5	1228084.02	282347.39
6	1228132.45	282334.68
7	1228165.77	282358.51
8	1228185.62	282352.15
9	1228188.01	282331.5
10	1228218.97	282333.09
11	1228330.93	282210.74
12	1228360.28	282244.9
13	1228258.64	282361.69
14	1228222.91	282399.82
15	1228205.45	282387.1
16	1228173.69	282414.91
17	1228153.85	282404.59
18	1228130.82	282416.51
19	1228181.6	282483.24
20	1228207.76	282569.83
1	1228142.67	282583.34
1	1226228.38	279936.7
2	1226231.66	279959.17
3	1226229.43	279984
4	1226206.15	279984.13
5	1226178.2	279978.43
6	1226152.67	279998.34
7	1226151.61	280025.3
8	1226135.33	280020.73
9	1226118.86	279983.42
10	1226107.06	279939.09
11	1226116.13	279875.96
12	1226090.94	279833.75
13	1226074.22	279865.86
14	1226088.31	279981.54
15	1226051.81	279948.44
16	1226037.98	279831.99
17	1226011.97	279724.66
18	1226011.01	279674.79
19	1226021.06	279635.35
20	1226029.6	279610.88
21	1226045.59	279585.59
22	1226066.08	279567.54
23	1226115.63	279668.62

1	2	3
24	1226122	279713.3
25	1226085.35	279738.28
26	1226049.25	279733.8
27	1226035.35	279751.4
28	1226043.63	279785.23
29	1226096.13	279818.83
30	1226116	279843.26
31	1226148.87	279916.68
32	1226169.88	279932.92
1	1226228.38	279936.7
1	1226773.8	278216.75
2	1226774.1	278293.76
3	1226669.58	278291.66
4	1226659.21	278348.82
5	1226616.86	278343.73
6	1226610.34	278370.32
7	1226504.44	278352.3
8	1226521.19	278234.02
9	1226560.89	278237.8
10	1226568.68	278201.91
1	1226773.8	278216.75
1	1226731.1	278908.27
2	1226774.97	278918.14
3	1226889.21	278902.97
4	1226880.96	278991
5	1226852.55	279074.37
6	1226823.64	279102.76
7	1226795.24	279110.04
8	1226759.4	279106.96
9	1226713.12	279065.89
10	1226714.88	279002.28
1	1226731.1	278908.27
1	1225292.98	280338.94
2	1225241.77	280371.31
3	1225159.86	280417.94
4	1225085.22	280376.63
5	1225079.46	280342.78
6	1225167.84	280263.57
7	1225280.42	280211.87
8	1225286.43	280235.82
9	1225294.49	280231.13
10	1225314.51	280261.09

1	2	3
11	1225297.27	280278.8
12	1225303.61	280304.15
1	1225292.98	280338.94
1	1224414.55	280893.73
2	1224410.69	280909.64
3	1224392.23	280919.03
4	1224327.5	280934.05
5	1224233.68	280949.29
6	1224223.78	280880.42
7	1224267.04	280855.91
8	1224334.03	280762.18
9	1224360.33	280701.03
10	1224404.38	280763.21
11	1224420.82	280842.11
1	1224414.55	280893.73
1	1223418.19	280849.57
2	1223388.4	281000.69
3	1223379.02	281123.47
4	1223354.04	281122.46
5	1223322.33	281120.48
6	1223294.51	281105.81
7	1223290.96	281071.47
8	1223300.51	281041.9
9	1223324.81	280986.06
10	1223320.34	280960.59
11	1223313.28	280952.49
12	1223313.16	280940.8
13	1223341.37	280900.41
14	1223374.69	280863.79
15	1223397.17	280848.5
1	1223418.19	280849.57
1	1228199.63	283072.72
2	1228158.39	282969.44
3	1228176.66	282936.87
4	1228286.22	282887.61
5	1228305.25	282926.54
6	1228285.4	282955.14
7	1228333.8	282998.04
8	1228314.74	283032.2
1	1228199.63	283072.72
1	1224653.27	279974.2

1	2	3
2	1224633.16	279991.23
3	1224604.36	279982.09
4	1224567.97	279963.32
5	1224549.65	279945.53
6	1224543.54	279905.4
7	1224541.3	279836.26
8	1224591.66	279778
9	1224609.26	279794.17
10	1224617.77	279813.22
11	1224633.51	279890.39
12	1224668.08	279955.2
1	1224653.27	279974.2
1	1225383.33	279200.35
2	1225513.13	279216.12
3	1225511.28	279265.07
4	1225482.43	279324.22
5	1225391.99	279285.22
1	1225383.33	279200.35
1	1229791.25	267134.85
2	1229909.34	267177.86
3	1229737.31	267284.57
1	1229791.25	267134.85
1	1223024.89	284160.55
2	1223034.06	284192.47
3	1223021.59	284239.88
4	1222925.68	284244.36
5	1222901.5	284263.71
6	1222887.37	284254.85
7	1222916.37	284225.41
8	1222934.06	284158.59
9	1222986.42	284146.73
1	1223024.89	284160.55
1	1224890.52	279184.29
2	1224816.97	279249.53
3	1224796.17	279213.64
4	1224758.92	279175.57
5	1224782.1	279145.06
6	1224828.9	279116.22
1	1224890.52	279184.29
1	1225625.77	278772.69

1	2	3
2	1225725.21	278912.16
3	1225728.21	278923.73
4	1225709.31	278936.32
5	1225699.52	278931.61
6	1225577.79	278770.87
7	1225597.86	278746.71
1	1225625.77	278772.69
1	1224852.35	279325.33
2	1224873.7	279351.49
3	1224820.68	279383.05
4	1224801.84	279373.63
5	1224781.94	279325.74
6	1224821.88	279299.97
7	1224855.36	279284.19
1	1224852.35	279325.33
1	1224805.65	280429.29
2	1224816.4	280453.02
3	1224772.98	280489.05
4	1224749.26	280502.46
5	1224710.91	280505.38
6	1224713.43	280486.85
7	1224737.12	280468.16
8	1224773.83	280425.16
9	1224815.07	280418.45
1	1224805.65	280429.29
1	1224862.74	279378.77
2	1224877.22	279410.74
3	1224843.58	279417.5
4	1224830.14	279391.9
1	1224862.74	279378.77
1	1235537.86	278030.46
2	1235630.87	278063.47
3	1235682.87	278072.47
4	1235731.87	277909.46
5	1235762.87	277888.46
6	1235809.28	277828.89
7	1235747.06	277782.03
8	1235712.96	277821.62
9	1235700.03	277828.09
10	1235689.69	277851.36
11	1235662.54	277842.31

1	2	3
12	1235619.55	277820.97
13	1235578.83	277805.78
14	1235556.53	277807.08
15	1235543.6	277823.88
16	1235533.9	277850.06
17	1235528.09	277854.27
18	1235513.54	277854.59
19	1235517.86	277913.46
20	1235505.86	277971.46
21	1235480.86	278023.46
1	1235537.86	278030.46
1	1235933.87	278039.47
2	1235909.87	278036.47
3	1235901.87	278058.47
4	1235943.88	278126.47
5	1235962.88	278082.47
1	1235933.87	278039.47
1	1235837.61	280161.91
2	1235836.7	280147.2
3	1235792.98	280153.79
4	1235794.52	280167.77
1	1235837.61	280161.91
1	1232022.85	278248.17
2	1232015.8	278248.95
3	1231961.86	278254.33
4	1231938.37	278277.82
5	1231941.72	278306.36
6	1231963.62	278306.88
7	1231978.09	278344.4
8	1231976.41	278400.91
9	1232027.88	278438.4
10	1232068.17	278474.76
11	1232120.76	278475.32
12	1232144.26	278457.98
13	1232157.68	278489.87
14	1232158.25	278501.55
15	1232157.95	278527.25
16	1232153.21	278566.52
17	1232132	278613.55
18	1232131.15	278613.48
19	1232127.06	278622.19
20	1231961.35	278606.7

1	2	3
21	1231892.55	278642.55
22	1231799.6	278649.9
23	1231706.74	278530.15
24	1231565.19	278370.7
25	1231540.83	278337.31
26	1231457.5	278284.02
27	1231403.24	278210.37
28	1231389.4	278079.5
29	1231511.7	277996.15
30	1231513.76	277994.75
31	1231558.5	278028.85
32	1231682.5	277946.7
33	1231746.35	277931.91
34	1231754.22	277929.07
35	1231923.58	277902.24
36	1231977.56	277873.69
37	1232058.25	277872.2
38	1232110.59	277876.08
39	1232114.05	277866.15
40	1232097.23	277752.79
41	1232101.19	277705.36
42	1232140.68	277757.4
43	1232204.6	277856.7
44	1232246.25	277910.95
45	1232301.51	278061.25
46	1232296.97	278061.29
47	1232302.85	278078.8
48	1232421.32	278086.13
49	1232423.42	278076.7
50	1232424.82	278060.84
51	1232426.38	278032.75
52	1232429.6	277992.6
53	1232433.07	277970.33
54	1232541.81	277996.59
55	1232553.71	277955.86
56	1232662.71	277990.01
57	1232637.59	278065.39
58	1232612.08	278082.91
59	1232618.93	278265.46
60	1232479.9	278269.42
61	1232421.21	278092.28
62	1232357.56	278088.69
63	1232308.24	278085.48
64	1232256.24	278081.99
65	1232221.67	278080.11

1	2	3
66	1232212.43	278082.25
67	1232203.99	278085.87
68	1232199.71	278089.61
69	1232193.38	278096.98
70	1232169.4	278129.27
71	1232148.35	278160.64
72	1232109.04	278213.16
73	1232102.85	278219.15
1	1232022.85	278248.17
1	1224389.43	279230.14
2	1224391.47	279235.74
3	1224342.79	279243.57
4	1224337.53	279244.42
5	1224324.1	279250.7
6	1224380.83	279386.99
7	1224392.5	279461.3
8	1224425.3	279493.8
9	1224448.71	279503.01
10	1224496.39	279501.19
11	1224522.52	279492.14
12	1224568.7	279484.1
13	1224595.69	279494.35
14	1224653.5	279550.1
15	1224681.8	279599
16	1224708	279693.2
17	1224745.9	279777.4
18	1224756.3	279840.7
19	1224769.7	279877.1
20	1224797.9	279911.6
21	1224863.98	279967.23
22	1224885.61	279982.81
23	1224932.1	280001.7
24	1224996.4	280022.7
25	1225073.1	280023
26	1225121.8	280018.3
27	1225204.05	279997.3
28	1225307.39	279978.26
29	1225340.43	279981.53
30	1225387.1	279965.7
31	1225422.74	279952.77
32	1225482.85	279919.97
33	1225519.17	279891.58
34	1225538.88	279869.05
35	1225574.29	279811.21

1	2	3
36	1225674.44	279629.42
37	1225580.7	279695.13
38	1225472.48	279768.57
39	1225414.5	279695.13
40	1225320.7	279726.4
41	1225301.01	279728.73
42	1225300.75	279722.96
43	1225289.64	279670.15
44	1225123	279679.09
45	1225088.35	279659
46	1225038.56	279637.59
47	1225024.25	279654.74
48	1225019.7	279660.4
49	1224837.5	279503.4
50	1224711	279436.6
51	1224659.2	279536.3
52	1224600.13	279474.65
53	1224578.45	279455.01
54	1224523.97	279449.35
55	1224511.5	279417.78
56	1224446.05	279316.44
57	1224458.62	279262.21
58	1224396.31	279227.36
1	1224389.43	279230.14

Приложение № 2

к постановлению администрации
Костромской области
от «17» ноября 2025 г. № 458-а

ГРАФИЧЕСКОЕ ОПИСАНИЕ
местоположения границ особо охраняемой природной территории регионального значения государственный природный заказник «Сумароковский»

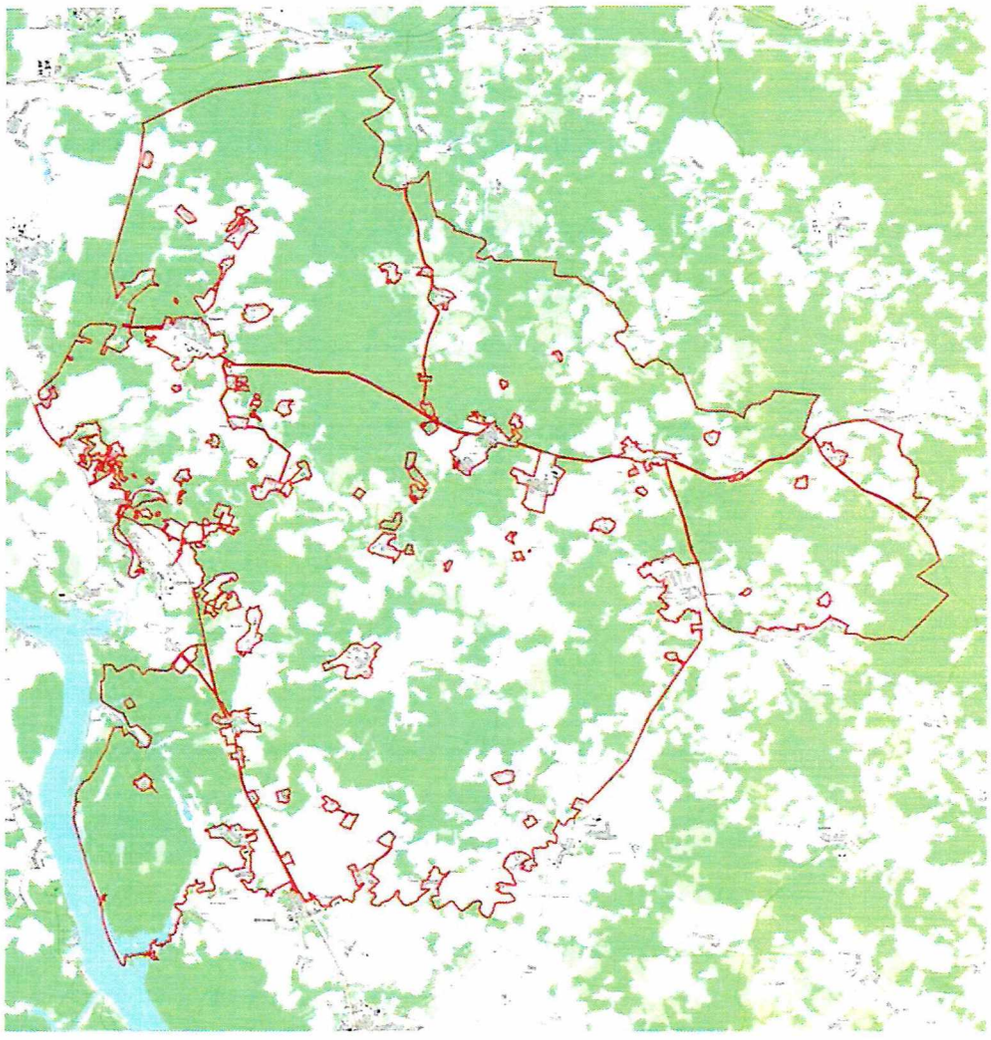

Используемые условные знаки и обозначения:

– граница ООПТ

н1 – обозначение характерной точки границы ООПТ

– граница кадастрового квартала

– граница земельного участка, сведения о котором содержатся в ЕГРН