



**ДЕПАРТАМЕНТ
ИМУЩЕСТВЕННЫХ И ЗЕМЕЛЬНЫХ ОТНОШЕНИЙ
КОСТРОМСКОЙ ОБЛАСТИ**

ПРИКАЗ

от « 31 » января 2025 года № 18-од

г. Кострома

**Об установлении охранных зон газопроводов
газораспределительных сетей**

В соответствии с подпунктом 1 пункта 2 статьи 56, статьями 105, 106 Земельного кодекса Российской Федерации, постановлением Правительства Российской Федерации от 20 ноября 2000 года № 878 «Об утверждении Правил охраны газораспределительных сетей», Законом Костромской области от 18 июля 2002 года № 68-ЗКО «О разграничении полномочий между органами государственной власти Костромской области в сфере регулирования земельных отношений», постановлением губернатора Костромской области от 29 мая 2015 года № 96 «О департаменте имущественных и земельных отношений Костромской области», на основании обращения ООО «Газпром газораспределение Кострома»,

ПРИКАЗЫВАЮ:

1. Установить охранные зоны газопроводов газораспределительных сетей, находящихся в собственности общества с ограниченной ответственностью «Газпром газораспределение Кострома», перечень которых определен в приложении № 1 к настоящему приказу, в границах, сведения о которых содержатся в приложениях №№ 2 – 12 к настоящему приказу.

2. Наложить ограничения (обременения) на расположенные в охранных зонах газопроводов газораспределительных сетей земельные участки, определив условия их использования в соответствии с Правилами охраны газораспределительных сетей, утвержденными постановлением Правительства Российской Федерации от 20 ноября 2000 года № 878 «Об утверждении Правил охраны газораспределительных сетей».

3. Убытки, причиненные в связи с установлением охранной зоны газопровода газораспределительной сети, возмещает собственник такого сооружения в сроки, указанные в пункте 13 статьи 57.1 Земельного кодекса Российской Федерации.

4. Настоящий приказ вступает в силу со дня его официального опубликования.

Директор департамента

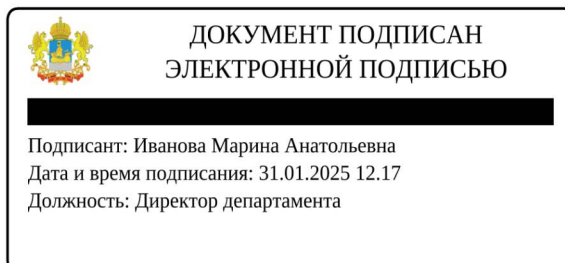

М.А. Иванова

Приложение № 1

к приказу департамента
имущественных и земельных
отношений
Костромской области
от « 31 » января 2025 года № 18-од

ПЕРЕЧЕНЬ газопроводов газораспределительных сетей, в связи с размещением которых устанавливаются охранные зоны

№ п/п	Назначение объекта (вид)	Наименование объекта	Кадастровый номер объекта	Местоположение объекта
1	2	3	4	5
1	Сооружения трубопровод- ного транспорта	Газопровод-ввод к жилому дому по адресу: Костромская область, Костромской район, д. Аганино, д. 25	44:07:141301:526	Костромская область, Костромской р-н, д. Аганино, д. 25
2	Сооружения трубопровод- ного транспорта	Газопровод-ввод к бане по адресу: Костромская область, Красносельский район, д. Дренево, д. 47	44:08:010601:457	Костромская область, Красносельский район, деревня Дренево, д. 47
3	Сооружения трубопровод- ного транспорта	Газопровод-ввод к жилому дому по адресу: Костромская область, Парфеньевский район, с. Парфеньево, проезд Сырзавода, д. 7, кв. 1	44:17:090202:347	Российская Федерация, Костромская область, Парфеньевский р-н, с. Парфеньево, проезд Сырзавода, д. 7, кв. 1
4	Сооружения трубопровод- ного транспорта	Газопровод-ввод к жилому дому по адресу: Костромская область, Красносельский район, пгт Красное-на-Волге, ул. Советская, д. 10	44:08:000000:1899	Костромская область, Красносельский район, поселок городского типа Красное-на-Волге, улица Советская, д. 10
5	Сооружения трубопровод- ного транспорта	Газопровод-ввод к жилому дому по адресу: Костромская область, Костромской район, г. Кострома, ул. Дровяная, д. 2В	44:27:000000:17367	Костромская область, г. Кострома, ул. Дровяная, д. 2В
6	Сооружения трубопровод- ного транспорта	Газопровод-ввод к жилому дому по адресу: Костромская область, Костромской район, г. Кострома, пр-д 4-й Армейский, д. 13	44:27:030101:6585	Костромская область, г. Кострома, проезд 4-й Армейский, д. 13

1	2	3	4	5
7	Сооружения трубопроводного транспорта	Газопровод-ввод к жилому дому по адресу: Костромская область, Костромской район, д. Середняя, ул. Волжская, д. 55А	44:07:000000:3649	Костромская область, Костромской р-н, д. Середняя, ул. Волжская, д. 55а
8	Сооружения трубопроводного транспорта	Газопровод-ввод к индивидуальному жилому дому по адресу: 157932, Костромская обл., Красносельский р-н, д. Иконниково, ул. Полевая, дом № 12А	44:08:071701:541	Костромская область, Красносельский р-н, д. Иконниково, ул. Полевая, д. 12А
9	Сооружения трубопроводного транспорта	Газопровод-ввод к квартире в доме по адресу: 157940, Костромская обл., Красносельский р-н, пгт. Красное-на-Волге, п. Птицефабрика, дом № 4, кв. 2	44:08:090102:1842	Костромская область, Красносельский р-н, п. Птицефабрика, д. 4, кв. 2
10	Сооружения трубопроводного транспорта	Газопровод-ввод к жилому дому по адресу: Костромская область, Костромской район, д. Ключниково, д. 80А	44:07:022803:345	Костромская область, Костромской район, деревня Ключниково, д. 80А
11	Сооружения трубопроводного транспорта	Газопровод-ввод к жилому дому по адресу: Костромская область, Костромской район, д. Шемякино, д. 79	44:07:141705:413	Костромская область, Костромской район, д. Шемякино, д. 79

Приложение № 2

к приказу департамента
имущественных и земельных
отношений
Костромской области
от « 31 » января 2025 года № 18-од

СВЕДЕНИЯ

о границах охранной зоны сооружения трубопроводного транспорта,
имеющего местоположение: Костромская область, Костромской р-н,
д. Аганино, д. 25

Обозначение характерных точек границ	Координаты, м	
	X	Y
1	298605.72	1207749.71
2	298606.44	1207747.63
3	298607.34	1207743.74
4	298619.83	1207712.71
5	298612.02	1207708.36
6	298591.08	1207693.62
7	298560.01	1207671.42
8	298531.36	1207652.05
9	298524.22	1207646.31
10	298522.67	1207645.05
11	298524.93	1207641.77
12	298534.65	1207627.44
13	298537.88	1207629.78
14	298528.16	1207644.35
15	298533.67	1207648.79
16	298562.27	1207668.12
17	298593.39	1207690.35
18	298614.05	1207704.92
19	298621.34	1207708.98
20	298624.94	1207710.72
21	298624.20	1207712.56
22	298611.11	1207745.08
23	298610.31	1207748.63
24	298609.50	1207751.01
1	298605.72	1207749.71



Масштаб 1:800

Условные обозначения



Характерная точка границы ЗОУИТ



Надписи номеров характерных точек границы ЗОУИТ



Ось газопровода



Граница ЗОУИТ



Часть границы, сведения ЕГРН о которой позволяют однозначно определить ее положение на местности



Надписи кадастрового номера земельного участка



Граница кадастрового квартала

44:00:000000

Обозначение кадастрового квартала

Приложение № 3

к приказу департамента
имущественных и земельных
отношений
Костромской области
от « 31 » января 2025 года № 18-од

СВЕДЕНИЯ

о границах охранной зоны сооружения трубопроводного транспорта,
имеющего местоположение: Костромская область, Красносельский район,
деревня Дренево, д. 47

Обозначение характерных точек границ	Координаты, м	
	X	Y
1	275014.34	1226101.32
2	275013.34	1226101.05
3	275012.79	1226100.59
4	275009.11	1226096.10
5	274997.71	1226081.75
6	274997.27	1226080.51
7	274997.54	1226079.51
8	274997.84	1226079.11
9	274999.32	1226077.71
10	275002.05	1226080.44
11	275012.22	1226093.58
12	275014.64	1226096.52
13	275016.32	1226095.18
14	275030.50	1226082.10
15	275032.96	1226079.65
16	275034.86	1226077.74
17	275037.68	1226080.58
18	275039.11	1226082.16
19	275036.25	1226084.96
20	275034.81	1226083.44
21	275033.29	1226084.96
22	275018.97	1226098.17
23	275015.59	1226100.89
1	275014.34	1226101.32

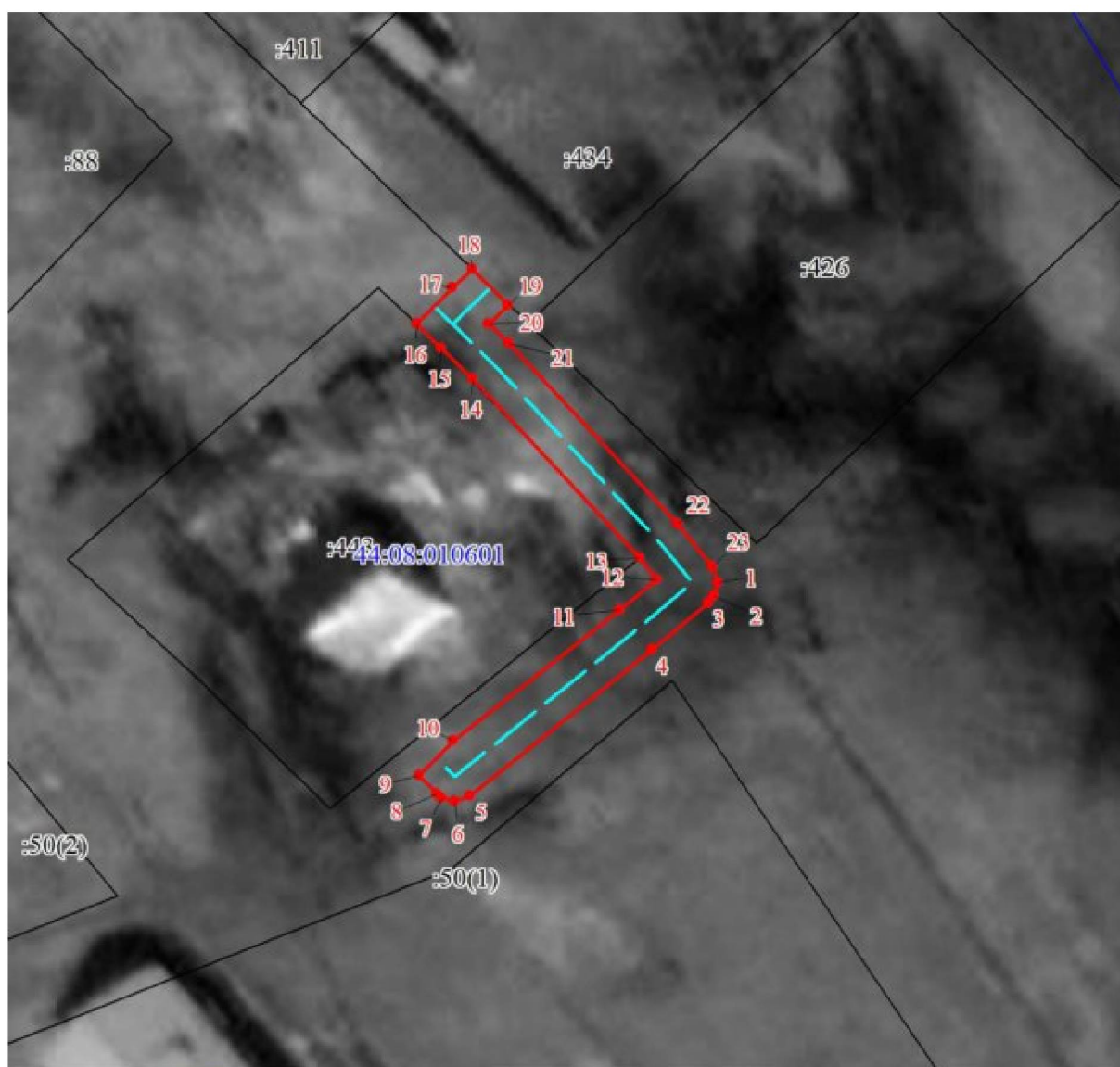

Масштаб 1:500

Условные обозначения

	Характерная точка границы ЗОУИТ
	Надписи номеров характерных точек границы ЗОУИТ
	Ось газопровода
	Граница ЗОУИТ
	Часть границы, сведения ЕГРН о которой позволяют однозначно определить ее положение на местности
	Надписи кадастрового номера земельного участка
	Граница кадастрового квартала
	Обозначение кадастрового квартала

Приложение № 4

к приказу департамента
имущественных и земельных
отношений
Костромской области
от « 31 » января 2025 года № 18-од

СВЕДЕНИЯ

о границах охранной зоны сооружения трубопроводного транспорта,
имеющего местоположение: Российская Федерация, Костромская область,
Парфеньевский р-н, с. Парфеньево, проезд Сырзавода, д. 7, кв. 1

Обозначение характерных точек границ	Координаты, м	
	X	Y
1	370166.47	2184195.77
2	370166.63	2184199.77
3	370153.86	2184200.27
4	370152.86	2184200.00
5	370152.38	2184199.52
6	370148.40	2184198.45
7	370144.74	2184194.79
8	370143.41	2184190.23
9	370143.38	2184189.34
10	370144.72	2184184.34
11	370148.38	2184180.68
12	370152.79	2184179.36
13	370153.55	2184179.33
14	370158.55	2184180.67
15	370162.21	2184184.33
16	370163.54	2184188.89
17	370163.57	2184189.78
18	370162.23	2184194.78
19	370161.03	2184195.98
1	370166.47	2184195.77



Масштаб 1:500

Условные обозначения

	Характерная точка границы ЗОУИТ
	Надписи номеров характерных точек границы ЗОУИТ
	Образуемая граница ЗОУИТ
	Часть границы, сведения ЕГРН о которой позволяют однозначно определить ее положение на местности
	Граница кадастрового квартала
	Ось газопровода
	Надписи кадастрового номера земельного участка
	Обозначение кадастрового квартала

Приложение № 5

к приказу департамента
имущественных и земельных
отношений
Костромской области
от « 31 » января 2025 года № 18-од

СВЕДЕНИЯ

о границах охранной зоны сооружения трубопроводного транспорта,
имеющего местоположение: Костромская область, Красносельский район,
поселок городского типа Красное-на-Волге, улица Советская, д. 10

Обозначение характерных точек границ	Координаты, м	
	X	Y
1	262280.67	1231250.68
2	262281.11	1231248.49
3	262280.84	1231244.63
4	262282.77	1231244.10
5	262300.23	1231239.33
6	262317.66	1231234.75
7	262318.68	1231238.62
8	262301.28	1231243.19
9	262285.44	1231247.52
10	262284.59	1231251.19
1	262280.67	1231250.68

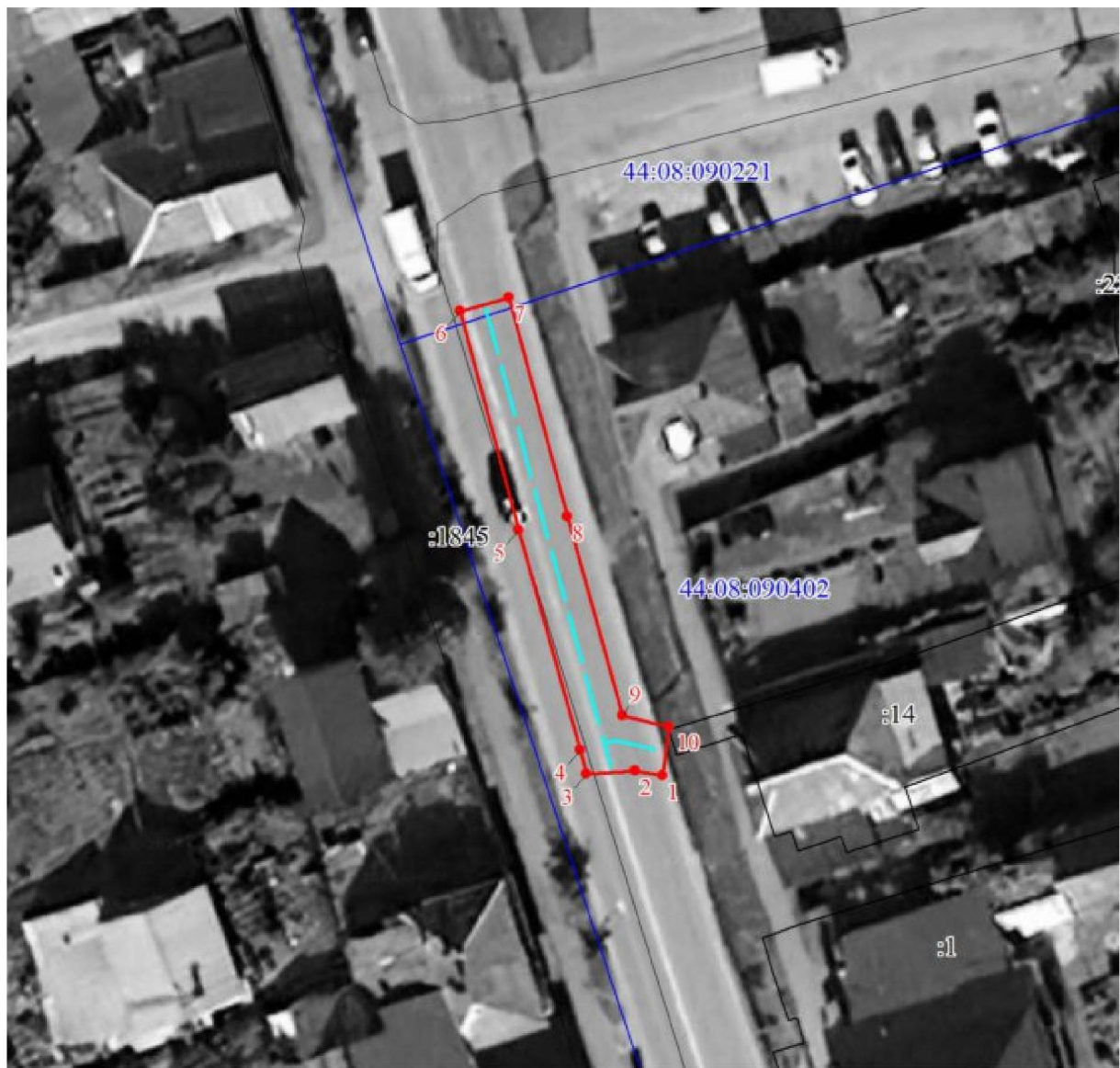

Масштаб 1:500

Условные обозначения

	Характерная точка границы ЗОУИТ
	Надписи номеров характерных точек границы ЗОУИТ
	Ось газопровода
	Граница ЗОУИТ
	Часть границы, сведения ЕГРН о которой позволяют однозначно определить ее положение на местности
	Надписи кадастрового номера земельного участка
	Граница кадастрового квартала
	Обозначение кадастрового квартала

44:00:000000

Приложение № 6

к приказу департамента
имущественных и земельных
отношений
Костромской области
от « 31 » января 2025 года № 18-од

СВЕДЕНИЯ
о границах охранной зоны сооружения трубопроводного транспорта,
имеющего местоположение: Костромская область, г. Кострома,
ул. Дровяная, д. 2В

Обозначение характерных точек границ	Координаты, м	
	X	Y
1	286275.34	1215818.17
2	286271.16	1215811.12
3	286274.55	1215809.01
4	286278.78	1215816.13
1	286275.34	1215818.17

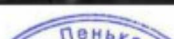

Масштаб 1:500

Условные обозначения

	Характерная точка границы ЗОУИТ
	Надписи номеров характерных точек границы ЗОУИТ
	Ось газопровода
	Граница ЗОУИТ
	Часть границы, сведения ЕГРН о которой позволяют однозначно определить ее положение на местности
	Надписи кадастрового номера земельного участка
	Граница кадастрового квартала
	Обозначение кадастрового квартала

Приложение № 7

к приказу департамента
имущественных и земельных
отношений
Костромской области
от « 31 » января 2025 года № 18-од

СВЕДЕНИЯ

о границах охранной зоны сооружения трубопроводного транспорта,
имеющего местоположение: Костромская область, г. Кострома,
проезд 4-й Армейский, д. 13

Обозначение характерных точек границ	Координаты, м	
	X	Y
1	297322.87	1212119.53
2	297318.88	1212119.42
3	297318.92	1212117.43
4	297319.00	1212108.34
5	297323.00	1212108.38
6	297322.94	1212115.53
7	297326.16	1212115.65
8	297326.10	1212119.65
1	297322.87	1212119.53

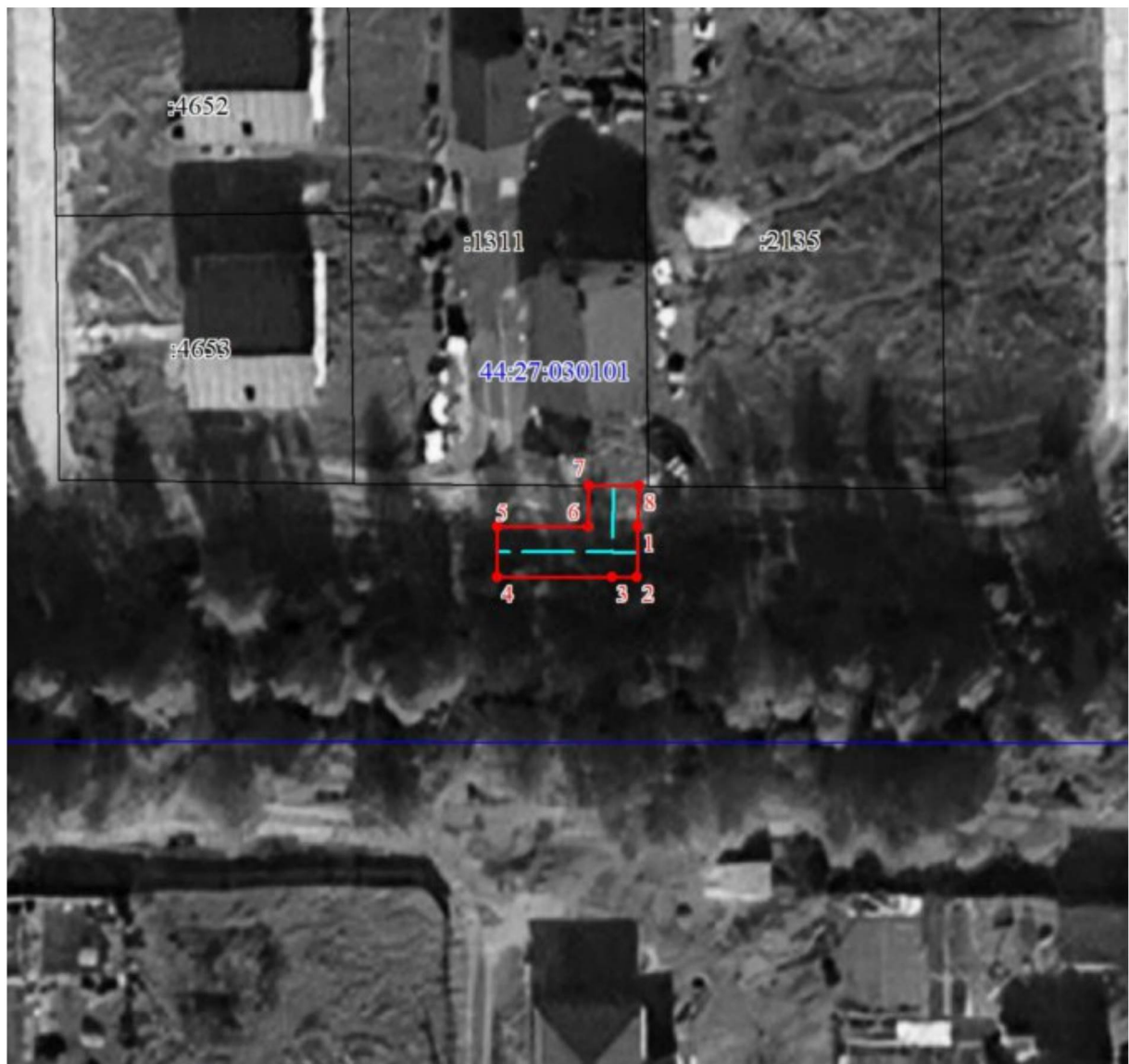

Масштаб 1:500

Условные обозначения

	Характерная точка границы ЗОУИТ
	Надписи номеров характерных точек границы ЗОУИТ
	Ось газопровода
	Граница ЗОУИТ
	Часть границы, сведения ЕГРН о которой позволяют однозначно определить ее положение на местности
	Надписи кадастрового номера земельного участка
	Граница кадастрового квартала
	Обозначение кадастрового квартала

Приложение № 8

к приказу департамента
имущественных и земельных
отношений
Костромской области
от « 31 » января 2025 года № 18-од

СВЕДЕНИЯ

о границах охранной зоны сооружения трубопроводного транспорта,
имеющего местоположение: Костромская область, Костромской р-н,
д. Средняя, ул. Волжская, д. 55а

Обозначение характерных точек границ	Координаты, м	
	X	Y
1	283677.90	1215219.11
2	283674.88	1215216.47
3	283683.47	1215208.24
4	283686.23	1215211.13
1	283677.90	1215219.11

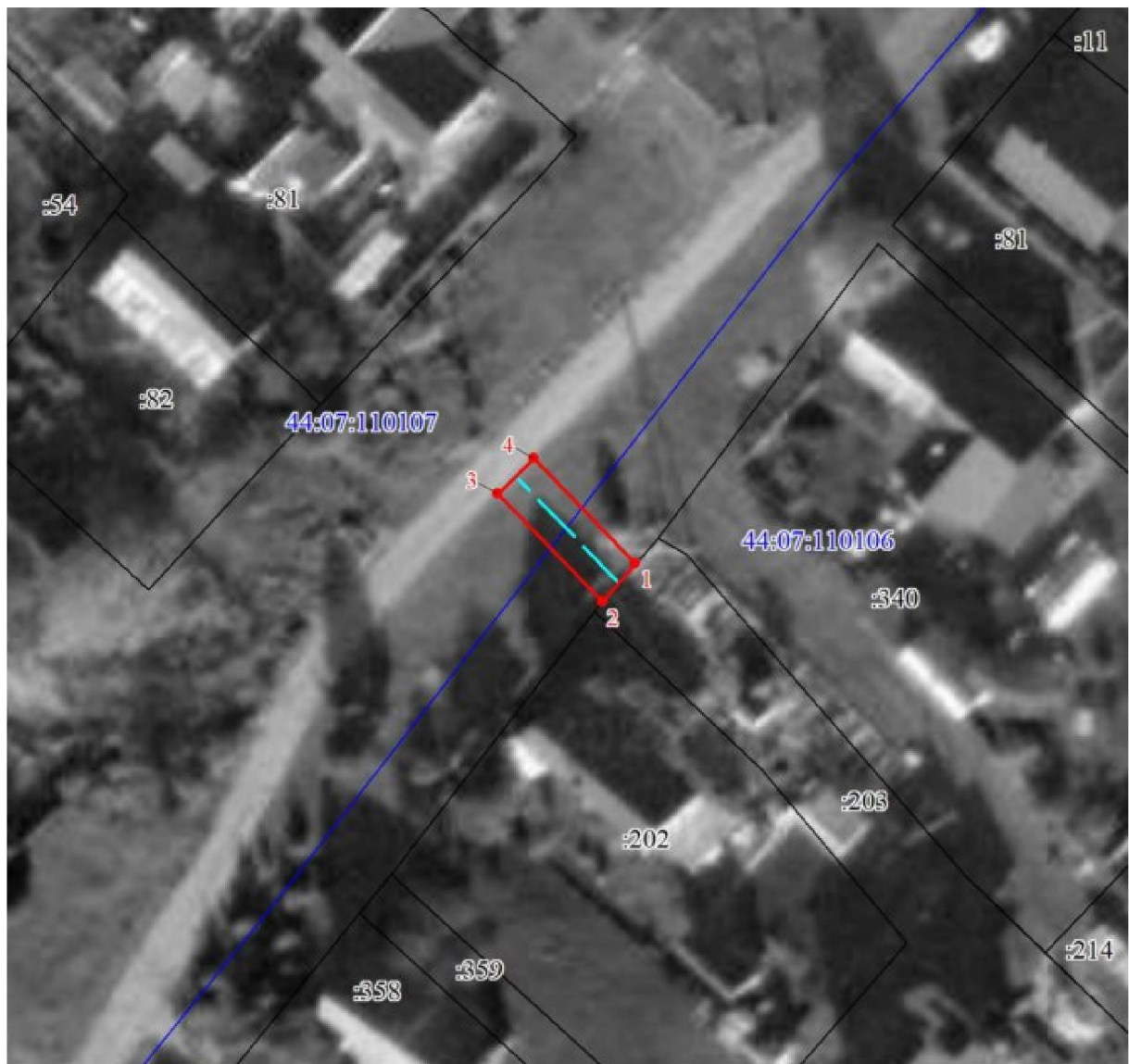

Масштаб 1:500

Условные обозначения

	Характерная точка границы ЗОУИТ
	Надписи номеров характерных точек границы ЗОУИТ
	Ось газопровода
	Граница ЗОУИТ
	Часть границы, сведения ЕГРН о которой позволяют однозначно определить ее положение на местности
	Надписи кадастрового номера земельного участка
	Граница кадастрового квартала
	Обозначение кадастрового квартала

Приложение № 9

к приказу департамента
имущественных и земельных
отношений
Костромской области
от « 31 » января 2025 года № 18-од

СВЕДЕНИЯ

о границах охранной зоны сооружения трубопроводного транспорта,
имеющего местоположение: Костромская область, Красносельский р-н,
д. Иконниково, ул. Полевая, д. 12А

Обозначение характерных точек границ	Координаты, м	
	X	Y
1	281964.15	1234882.69
2	281961.79	1234885.91
3	281954.88	1234880.84
4	281933.97	1234869.56
5	281935.87	1234866.04
6	281957.01	1234877.44
1	281964.15	1234882.69



Масштаб 1:500

Условные обозначения

	Характерная точка границы ЗОУИТ
	Надписи номеров характерных точек границы ЗОУИТ
	Образуемая граница ЗОУИТ
	Часть границы, сведения ЕГРН о которой позволяют однозначно определить ее положение на местности
	Граница кадастрового квартала
	Ось газопровода
	Надписи кадастрового номера земельного участка
	Обозначение кадастрового квартала

Приложение № 10

к приказу департамента
имущественных и земельных
отношений
Костромской области
от « 31 » января 2025 года № 18-од

СВЕДЕНИЯ

о границах охранной зоны сооружения трубопроводного транспорта,
имеющего местоположение: Костромская область, Красносельский р-н,
п. Птицефабрика, д. 4, кв. 2

Обозначение характерных точек границ	Координаты, м	
	X	Y
1	264166.81	1230772.45
2	264167.64	1230776.42
3	264163.73	1230777.35
4	264162.89	1230773.25
1	264166.81	1230772.45



Масштаб 1:500

Условные обозначения

	Характерная точка границы ЗОУИТ
	Надписи номеров характерных точек границы ЗОУИТ
	Образуемая граница ЗОУИТ
	Часть границы, сведения ЕГРН о которой позволяют однозначно определить ее положение на местности
	Граница кадастрового квартала
	Ось газопровода
	Надписи кадастрового номера земельного участка
	Обозначение кадастрового квартала

Приложение № 11

к приказу департамента
имущественных и земельных
отношений
Костромской области
от « 31 » января 2025 года № 18-од

СВЕДЕНИЯ

о границах охранной зоны сооружения трубопроводного транспорта,
имеющего местоположение: Костромская область, Костромской район,
деревня Ключниково, д. 80А

Обозначение характерных точек границ	Координаты, м	
	X	Y
1	284291.09	1209572.99
2	284290.78	1209569.00
3	284296.41	1209568.56
4	284296.57	1209572.55
1	284291.09	1209572.99



Масштаб 1:500

Условные обозначения

	Характерная точка границы ЗОУИТ
	Надписи номеров характерных точек границы ЗОУИТ
	Ось газопровода
	Граница ЗОУИТ
	Часть границы, сведения ЕГРН о которой позволяют однозначно определить ее положение на местности
	Надписи кадастрового номера земельного участка
	Граница кадастрового квартала
	Обозначение кадастрового квартала

Приложение № 12

к приказу департамента
имущественных и земельных
отношений
Костромской области
от « 31 » января 2025 года № 18-од

СВЕДЕНИЯ

о границах охранной зоны сооружения трубопроводного транспорта,
имеющего местоположение: Костромская область, Костромской район,
д. Шемякино, д. 79

Обозначение характерных точек границ	Координаты, м	
	X	Y
1	300471.00	1197371.51
2	300467.02	1197371.91
3	300466.37	1197365.44
4	300470.35	1197365.04
1	300471.00	1197371.51



Масштаб 1:500

Условные обозначения

	Характерная точка границы ЗОУИТ
	Надписи номеров характерных точек границы ЗОУИТ
	Ось газопровода
	Граница ЗОУИТ
	Часть границы, сведения ЕГРН о которой позволяют однозначно определить ее положение на местности
	Надписи кадастрового номера земельного участка
	Граница кадастрового квартала
	Обозначение кадастрового квартала