



**ДЕПАРТАМЕНТ
ИМУЩЕСТВЕННЫХ И ЗЕМЕЛЬНЫХ ОТНОШЕНИЙ
КОСТРОМСКОЙ ОБЛАСТИ**

ПРИКАЗ

от « 14 » апреля 2025 года № 52-од

г. Кострома

Об изменении охранной зоны газопровода газораспределительной сети

В соответствии с подпунктом 1 пункта 2 статьи 56, статьями 105, 106 Земельного кодекса Российской Федерации, постановлением Правительства Российской Федерации от 20 ноября 2000 года № 878 «Об утверждении Правил охраны газораспределительных сетей», Законом Костромской области от 18 июля 2002 года № 68-ЗКО «О разграничении полномочий между органами государственной власти Костромской области в сфере регулирования земельных отношений», постановлением губернатора Костромской области от 29 мая 2015 года № 96 «О департаменте имущественных и земельных отношений Костромской области», на основании обращения ООО «Газпром газораспределение Кострома»,

ПРИКАЗЫВАЮ:

1. Изменить охранную зону газопровода ГРС-3 с кадастровым номером 44:07:000000:650, находящегося в собственности общества с ограниченной ответственностью «Газпром газораспределение Кострома» (запись регистрации в Едином государственном реестре недвижимости от 13 января 2005 года 44-01.07-45.2004-5016), границы которой утверждены распоряжением департамента имущественных и земельных отношений Костромской области от 11 октября 2022 года № 1092 «Об установлении охранной зоны газораспределительной сети» и сведения о которой внесены в Единый государственный реестр недвижимости 27 октября 2022 года (реестровый (учетный) номер 44:07-6.3957), в связи с устранением реестровой ошибки, установив в границах, сведения о которых содержатся в приложении к настоящему приказу.

2. Наложить ограничения (обременения) на расположенные в охранной зоне газопровода газораспределительной сети земельные участки, определив условия их использования в соответствии с Правилами охраны газораспределительных сетей, утвержденными постановлением Правительства Российской Федерации от 20 ноября 2000 года № 878 «Об утверждении Правил охраны газораспределительных сетей».

3. Убытки, причиненные в связи с изменением охранной зоны газопровода газораспределительной сети, возмещает собственник такого сооружения в сроки, указанные в пункте 13 статьи 57.1 Земельного кодекса Российской Федерации.

4. Настоящий приказ вступает в силу со дня его официального опубликования.

Директор департамента



ДОКУМЕНТ ПОДПИСАН
ЭЛЕКТРОННОЙ ПОДПИСЬЮ

М.А. Иванова

Подписант: Иванова Марина Анатольевна
Дата и время подписания: 14.04.2025 13.41
Должность: Директор департамента

Приложение

к приказу департамента
имущественных и земельных
отношений
Костромской области
от « 14 » апреля 2025 года № 52-од

СВЕДЕНИЯ

о границах охранной зоны газопровода ГРС-3, имеющего местоположение:
Костромская обл., Костромской р-н, д. Шувалово, д. Кузьмищи,
д. Башутино, д. Жданово, п. Никольское

Обозначение характерных точек границ	Координаты, м	
	X	Y
1	2	3
1	306310,27	1220110,38
2	306308,72	1220112,90
3	306305,09	1220118,70
4	306301,32	1220116,72
5	306303,18	1220113,18
6	306303,66	1220113,43
7	306304,67	1220111,83
8	306245,40	1220078,73
9	306112,49	1219993,69
10	305942,93	1219871,38
11	305826,97	1219802,54
12	305707,99	1219734,64
13	305609,32	1219679,47
14	305466,31	1219579,97
15	305435,32	1219564,14
16	305397,14	1219544,59
17	305372,23	1219531,23
18	305347,55	1219518,50
19	305309,44	1219500,06
20	305275,19	1219483,69
21	305234,90	1219466,03
22	305227,37	1219463,37
23	305222,86	1219461,77
24	305214,92	1219458,35
25	305205,35	1219455,12
26	305198,14	1219452,31
27	305188,37	1219448,64

Обозначение характерных точек границ	Координаты, м	
	X	Y
1	2	3
28	305178,99	1219445,85
29	305174,08	1219444,19
30	305158,23	1219438,77
31	305117,81	1219424,39
32	305063,46	1219406,11
33	304987,68	1219381,46
34	304959,14	1219371,83
35	304683,28	1219170,29
36	304430,90	1219028,34
37	304315,90	1219025,03
38	304244,03	1219062,09
39	304226,68	1219064,68
40	304226,83	1219065,67
41	304179,81	1219072,69
42	304133,54	1219081,29
43	304099,08	1219088,59
44	304098,87	1219087,60
45	304096,50	1219088,11
46	303974,71	1219098,02
47	303953,06	1219118,52
48	303943,86	1219125,84
49	303930,95	1219131,93
50	303931,35	1219137,71
51	303911,12	1219139,70
52	303665,61	1219161,75
53	303536,53	1219167,44
54	303446,13	1219176,74

1	2	3
55	303223,60	1219271,69
56	303174,83	1219289,43
57	302986,72	1219387,71
58	302634,05	1219539,43
59	302634,45	1219540,35
60	302612,58	1219549,76
61	302612,18	1219548,84
62	302223,50	1219716,05
63	301984,70	1219810,95
64	301932,21	1219823,59
65	301745,27	1219888,77
66	301616,45	1219933,15
67	301616,78	1219934,09
68	301579,54	1219946,92
69	301579,22	1219945,98
70	301462,37	1219986,24
71	301462,69	1219987,18
72	301292,89	1220045,68
73	301292,56	1220044,74
74	300465,54	1220329,67
75	300209,33	1220424,54
76	299817,30	1220468,96
77	299770,09	1220495,08
78	299770,57	1220495,96
79	299756,07	1220503,98
80	299755,59	1220503,10
81	299727,38	1220518,71
82	299727,86	1220519,59
83	299380,06	1220712,03
84	299305,62	1220831,19
85	299304,77	1220830,66
86	299283,50	1220864,70
87	299271,07	1220897,60
88	299254,92	1220940,38
89	299157,07	1221169,13
90	299087,58	1221342,62
91	299088,51	1221342,99
92	299082,09	1221359,02
93	299081,16	1221358,64
94	299070,25	1221385,87
95	299071,18	1221386,24
96	299064,66	1221402,53
97	299063,73	1221402,16

1	2	3
98	299062,69	1221404,75
99	299054,21	1221424,74
100	299050,20	1221433,88
101	299036,17	1221467,27
102	299022,87	1221497,53
103	299019,68	1221504,70
104	299008,66	1221531,48
105	298998,30	1221556,10
106	298992,53	1221568,05
107	298985,85	1221581,77
108	298981,33	1221590,24
109	298933,88	1221657,60
110	298932,64	1221659,88
111	298912,49	1221688,13
112	298895,44	1221713,75
113	298879,02	1221747,88
114	298865,00	1221760,39
115	298850,49	1221781,92
116	298840,08	1221796,10
117	298830,34	1221810,14
118	298816,90	1221829,01
119	298806,37	1221844,34
120	298792,68	1221863,56
121	298792,46	1221863,84
122	298793,24	1221864,45
123	298783,65	1221876,63
124	298782,87	1221876,01
125	298777,35	1221883,02
126	298531,82	1222183,43
127	298523,77	1222192,76
128	298524,53	1222193,41
129	298508,73	1222211,72
130	298507,97	1222211,07
131	298482,52	1222240,56
132	298483,28	1222241,21
133	298470,94	1222255,50
134	298470,19	1222254,85
135	298435,84	1222294,66
136	298384,88	1222359,44
137	298270,85	1222500,12
138	298271,62	1222500,75
139	298263,46	1222510,82
140	298254,28	1222517,18

1	2	3
141	298253,71	1222516,36
142	298240,49	1222525,51
143	298190,12	1222584,19
144	298189,01	1222585,92
145	298280,36	1222765,93
146	298303,82	1222810,44
147	298304,69	1222809,98
148	298318,48	1222836,13
149	298317,60	1222836,59
150	298326,50	1222853,47
151	298327,38	1222853,00
152	298338,78	1222874,63
153	298337,90	1222875,10
154	298350,55	1222899,10
155	298519,81	1222912,69
156	298654,08	1222926,19
157	298665,98	1222928,28
158	298666,15	1222927,30
159	298775,56	1222946,47
160	298893,43	1222949,12
161	299129,86	1222991,55
162	299149,14	1222994,64
163	299148,99	1222995,62
164	299391,06	1223034,41
165	299391,22	1223033,43
166	299411,38	1223036,66
167	299411,22	1223037,64
168	299427,27	1223040,21
169	299427,43	1223039,23
170	299492,52	1223049,66
171	299501,16	1223056,64
172	299500,53	1223057,42
173	299572,11	1223115,29
174	299572,75	1223114,50
175	299703,95	1223220,58
176	299703,32	1223221,36
177	299718,01	1223233,24
178	299807,48	1223308,25
179	299808,12	1223307,48
180	299830,73	1223326,44
181	299830,09	1223327,20
182	300003,71	1223472,77
183	300004,35	1223472,00

1	2	3
184	300026,03	1223490,17
185	300025,39	1223490,94
186	300084,79	1223540,75
187	300340,15	1223814,03
188	300636,19	1224130,85
189	300881,21	1224411,66
190	300963,72	1224464,23
191	301563,52	1224794,39
192	301583,31	1224800,28
193	301583,58	1224799,37
194	301720,95	1224840,21
195	301937,49	1224969,00
196	301936,97	1224969,86
197	301965,70	1224986,95
198	301966,21	1224986,09
199	302022,36	1225019,49
200	302173,35	1225112,34
201	302172,82	1225113,19
202	302334,30	1225212,49
203	302334,83	1225211,64
204	302339,75	1225214,67
205	302339,23	1225215,52
206	302378,32	1225239,56
207	302378,85	1225238,71
208	302388,75	1225244,80
209	302388,22	1225245,65
210	302437,78	1225276,13
211	302463,28	1225286,38
212	302506,58	1225290,10
213	302604,68	1225255,01
214	302645,97	1225238,54
215	302647,10	1225238,20
216	302646,82	1225237,25
217	302680,81	1225226,98
218	302681,10	1225227,93
219	302767,63	1225201,81
220	302785,10	1225204,45
221	302779,51	1225198,52
222	302768,75	1225168,66
223	302772,51	1225167,31
224	302782,98	1225196,39
225	302792,08	1225206,03
226	302800,01	1225221,75

1	2	3
227	302811,62	1225218,28
228	302818,96	1225237,63
229	302852,40	1225232,75
230	302883,96	1225226,62
231	302910,53	1225222,24
232	302941,83	1225216,21
233	302945,87	1225229,07
234	302963,32	1225222,22
235	303012,97	1225212,93
236	303044,14	1225208,68
237	303047,40	1225208,95
238	303049,58	1225211,54
239	303049,71	1225216,70
240	303068,80	1225212,85
241	303087,21	1225208,73
242	303118,78	1225202,91
243	303150,91	1225198,61
244	303176,11	1225201,62
245	303175,63	1225197,49
246	303196,87	1225195,02
247	303199,31	1225216,01
248	303178,07	1225218,48
249	303176,58	1225205,70
250	303150,94	1225202,63
251	303119,41	1225206,85
252	303088,01	1225212,64
253	303069,63	1225216,76
254	303045,83	1225221,55
255	303045,63	1225213,04
256	303045,42	1225212,79
257	303044,25	1225212,69
258	303013,61	1225216,87
259	302964,43	1225226,08
260	302943,35	1225234,34
261	302939,09	1225220,80
262	302911,23	1225226,17
263	302884,67	1225230,55
264	302853,07	1225236,69
265	302816,32	1225242,05
266	302809,19	1225223,19
267	302797,95	1225226,53
268	302789,16	1225209,11
269	302767,92	1225205,90

1	2	3
270	302682,26	1225231,77
271	302682,55	1225232,72
272	302648,55	1225242,99
273	302648,26	1225242,04
274	302647,17	1225242,37
275	302606,10	1225258,76
276	302507,11	1225294,17
277	302462,34	1225290,32
278	302435,98	1225279,72
279	302386,13	1225249,06
280	302385,60	1225249,92
281	302375,70	1225243,82
282	302376,22	1225242,97
283	302337,13	1225218,93
284	302336,60	1225219,78
285	302331,68	1225216,76
286	302332,21	1225215,90
287	302170,73	1225116,60
288	302170,20	1225117,45
289	302019,25	1225024,62
290	301963,15	1224991,25
291	301963,66	1224990,39
292	301934,93	1224973,30
293	301934,41	1224974,16
294	301718,52	1224845,75
295	301581,87	1224805,13
296	301582,17	1224804,12
297	301561,96	1224798,10
298	300961,68	1224467,67
299	300878,57	1224414,72
300	300633,22	1224133,53
301	300337,23	1223816,76
302	300082,03	1223543,66
303	300022,81	1223494,01
304	300022,17	1223494,78
305	300000,50	1223476,60
306	300001,14	1223475,84
307	299827,52	1223330,27
308	299826,87	1223331,04
309	299804,27	1223312,08
310	299804,91	1223311,32
311	299715,47	1223236,33
312	299700,80	1223224,47

1	2	3
313	299700,17	1223225,26
314	299568,96	1223119,18
315	299569,60	1223118,40
316	299498,01	1223060,53
317	299497,39	1223061,30
318	299490,00	1223055,33
319	299426,48	1223045,15
320	299426,64	1223044,17
321	299410,58	1223041,59
322	299410,43	1223042,58
323	299390,27	1223039,35
324	299390,43	1223038,36
325	299148,35	1222999,57
326	299148,20	1223000,55
327	299128,85	1222997,45
328	298892,83	1222955,10
329	298774,97	1222952,45
330	298665,12	1222933,20
331	298665,29	1222932,22
332	298653,53	1222930,16
333	298519,45	1222916,68
334	298348,01	1222902,91
335	298334,34	1222876,97
336	298333,48	1222877,43
337	298322,07	1222855,80
338	298322,94	1222855,34
339	298314,05	1222838,46
340	298313,18	1222838,92
341	298299,40	1222812,77
342	298300,26	1222812,31
343	298276,79	1222767,77
344	298186,49	1222589,83
345	298152,70	1222642,24
346	298153,54	1222642,79
347	298141,06	1222662,15
348	298140,32	1222663,95
349	298139,40	1222663,57
350	298131,30	1222683,20
351	298113,27	1222686,63
352	298073,82	1222734,34
353	298028,85	1222751,88
354	298018,64	1222779,66
355	297921,31	1222909,18

1	2	3
356	297909,13	1222912,37
357	297909,38	1222913,33
358	297901,35	1222915,44
359	297901,09	1222914,48
360	297754,15	1222952,97
361	297703,38	1222982,17
362	297364,01	1223187,85
363	297176,93	1223293,96
364	297177,43	1223294,83
365	297019,14	1223384,61
366	297018,65	1223383,74
367	297011,77	1223387,65
368	296909,66	1223415,35
369	296909,93	1223416,32
370	296883,41	1223423,52
371	296883,15	1223422,55
372	296857,22	1223429,58
373	296857,48	1223430,54
374	296803,29	1223445,24
375	296803,03	1223444,29
376	296746,22	1223459,70
377	296746,47	1223460,66
378	296719,65	1223467,94
379	296719,39	1223466,98
380	296641,31	1223488,17
381	296040,22	1223863,56
382	295846,65	1224075,02
383	295755,38	1224140,43
384	295755,96	1224141,24
385	295750,41	1224145,22
386	295749,59	1224145,68
387	295749,10	1224144,81
388	295742,47	1224148,51
389	295740,38	1224149,20
390	295740,69	1224150,15
391	295719,53	1224157,09
392	295719,22	1224156,15
393	295592,14	1224197,86
394	295582,97	1224200,21
395	295573,15	1224202,45
396	295556,60	1224219,87
397	295551,68	1224228,79
398	295560,11	1224232,66

1	2	3
399	295550,94	1224252,63
400	295541,61	1224248,35
401	295536,93	1224258,40
402	295512,76	1224287,95
403	295507,73	1224292,04
404	295503,94	1224296,15
405	295486,07	1224312,50
406	295479,80	1224319,02
407	295475,51	1224322,05
408	295445,26	1224346,62
409	295439,55	1224351,73
410	295435,26	1224355,47
411	295412,26	1224377,19
412	295409,76	1224379,51
413	295427,64	1224390,44
414	295584,72	1224494,61
415	295585,10	1224497,24
416	295581,13	1224497,81
417	295581,01	1224496,96
418	295425,49	1224393,80
419	295406,64	1224382,27
420	295397,98	1224389,26
421	295268,02	1224510,26
422	295116,52	1224641,50
423	295086,67	1224665,40
424	295087,29	1224666,17
425	295084,22	1224668,63
426	295078,84	1224668,80
427	295078,81	1224667,81
428	295062,03	1224668,36
429	295062,07	1224669,36
430	295018,24	1224670,79
431	295018,21	1224669,79
432	294723,08	1224679,42
433	294723,11	1224680,41
434	294614,99	1224683,94
435	294614,96	1224682,94
436	294611,93	1224683,04
437	294587,36	1224643,48
438	294429,67	1224601,42
439	294353,62	1224595,38
440	294309,20	1224588,30
441	294255,23	1224589,10

1	2	3
442	294255,24	1224590,09
443	294241,78	1224590,29
444	294180,06	1224590,96
445	294173,34	1224589,74
446	294173,52	1224588,76
447	294167,28	1224587,62
448	294167,10	1224588,60
449	293993,59	1224557,03
450	293993,77	1224556,05
451	293982,01	1224553,91
452	293982,72	1224549,97
453	293994,49	1224552,11
454	293994,67	1224551,13
455	294168,18	1224582,70
456	294168,00	1224583,68
457	294174,24	1224584,82
458	294174,42	1224583,84
459	294180,57	1224584,96
460	294241,70	1224584,29
461	294255,15	1224584,09
462	294255,17	1224585,09
463	294309,49	1224584,29
464	294354,09	1224591,40
465	294430,35	1224597,46
466	294589,92	1224640,02
467	294614,11	1224678,96
468	294614,83	1224678,94
469	294614,79	1224677,94
470	294722,92	1224674,42
471	294722,95	1224675,41
472	295018,08	1224665,79
473	295018,05	1224664,79
474	295061,87	1224663,36
475	295061,90	1224664,36
476	295078,68	1224663,81
477	295078,64	1224662,82
478	295082,03	1224662,71
479	295083,54	1224661,50
480	295084,16	1224662,27
481	295113,96	1224638,42
482	295265,35	1224507,28
483	295378,23	1224402,18
484	295362,24	1224394,03

1	2	3
485	295371,65	1224375,56
486	295383,49	1224381,59
487	295384,00	1224380,77
488	295396,30	1224385,47
489	295405,16	1224378,32
490	295409,52	1224374,27
491	295432,57	1224352,50
492	295436,89	1224348,72
493	295442,66	1224343,57
494	295473,09	1224318,86
495	295477,18	1224315,97
496	295483,28	1224309,63
497	295501,11	1224293,31
498	295504,97	1224289,11
499	295509,91	1224285,10
500	295533,51	1224256,25
501	295537,97	1224246,68
502	295531,98	1224243,93
503	295541,15	1224223,95
504	295548,04	1224227,11
505	295553,35	1224217,49
506	295571,08	1224198,81
507	295582,03	1224196,31
508	295591,02	1224194,02
509	295717,97	1224152,34
510	295717,66	1224151,39
511	295738,82	1224144,44
512	295739,13	1224145,39
513	295740,86	1224144,83
514	295747,15	1224141,31
515	295746,66	1224140,44
516	295747,18	1224140,15
517	295752,46	1224136,36
518	295753,04	1224137,18
519	295843,98	1224072,01
520	296037,64	1223860,45
521	296639,69	1223484,46
522	296718,34	1223463,12
523	296718,08	1223462,16
524	296744,91	1223454,88
525	296745,17	1223455,84
526	296801,98	1223440,42
527	296801,72	1223439,47

1	2	3
528	296855,91	1223424,76
529	296856,17	1223425,72
530	296882,10	1223418,68
531	296881,84	1223417,71
532	296908,35	1223410,52
533	296908,61	1223411,49
534	297010,23	1223383,91
535	297016,67	1223380,26
536	297016,18	1223379,39
537	297174,47	1223289,61
538	297174,96	1223290,48
539	297361,98	1223184,39
540	297701,35	1222978,72
541	297752,61	1222949,23
542	297900,08	1222910,60
543	297899,83	1222909,64
544	297907,86	1222907,53
545	297908,12	1222908,50
546	297918,94	1222905,66
547	298015,08	1222777,73
548	298025,71	1222748,80
549	298071,40	1222730,99
550	298111,11	1222682,97
551	298128,43	1222679,67
552	298135,69	1222662,04
553	298134,77	1222661,66
554	298135,72	1222659,36
555	298148,50	1222639,53
556	298149,34	1222640,08
557	298186,90	1222581,78
558	298237,79	1222522,52
559	298251,43	1222513,07
560	298250,86	1222512,25
561	298259,34	1222506,37
562	298266,96	1222496,97
563	298267,73	1222497,60
564	298381,75	1222356,94
565	298432,75	1222292,11
566	298467,16	1222252,24
567	298466,40	1222251,58
568	298478,74	1222237,29
569	298479,49	1222237,94
570	298504,94	1222208,45

1	2	3
571	298504,19	1222207,80
572	298519,98	1222189,49
573	298520,74	1222190,14
574	298528,75	1222180,86
575	298774,22	1221880,52
576	298779,72	1221873,53
577	298778,94	1221872,92
578	298788,53	1221860,74
579	298789,31	1221861,36
580	298789,47	1221861,15
581	298803,09	1221842,04
582	298813,61	1221826,72
583	298827,06	1221807,84
584	298836,81	1221793,77
585	298847,22	1221779,61
586	298861,95	1221757,74
587	298875,76	1221745,43
588	298891,95	1221711,76
589	298909,19	1221685,85
590	298929,24	1221657,75
591	298930,48	1221655,48
592	298977,91	1221588,14
593	298982,28	1221579,95
594	298988,93	1221566,30
595	298994,65	1221554,45
596	299004,96	1221529,94
597	299015,99	1221503,12
598	299019,21	1221495,91
599	299032,49	1221465,69
600	299046,52	1221432,30
601	299050,53	1221423,15
602	299058,99	1221403,22
603	299060,01	1221400,67
604	299059,08	1221400,30
605	299065,61	1221384,01
606	299066,54	1221384,38
607	299077,44	1221357,15
608	299076,51	1221356,78
609	299082,93	1221340,76
610	299083,86	1221341,13
611	299153,37	1221167,60
612	299251,20	1220938,89
613	299267,33	1220896,18

1	2	3
614	299279,89	1220862,91
615	299301,37	1220828,54
616	299300,52	1220828,00
617	299375,78	1220707,52
618	299724,95	1220514,33
619	299725,44	1220515,21
620	299753,65	1220499,60
621	299753,16	1220498,72
622	299767,66	1220490,70
623	299768,15	1220491,58
624	299816,06	1220465,07
625	300208,40	1220420,62
626	300464,19	1220325,90
627	301291,26	1220040,95
628	301290,93	1220040,01
629	301460,74	1219981,51
630	301461,06	1219982,45
631	301577,92	1219942,19
632	301577,59	1219941,26
633	301614,83	1219928,43
634	301615,15	1219929,37
635	301743,96	1219884,99
636	301931,08	1219819,75
637	301983,48	1219807,12
638	302221,97	1219712,35
639	302610,60	1219545,16
640	302610,21	1219544,24
641	302632,08	1219534,83
642	302632,47	1219535,75
643	302984,99	1219384,10
644	303173,21	1219285,75
645	303222,13	1219267,96
646	303445,11	1219172,82
647	303536,23	1219163,45
648	303665,34	1219157,76
649	303908,74	1219135,89
650	303899,67	1219043,56
651	303926,46	1219041,55
652	303926,76	1219045,54
653	303904,04	1219047,24
654	303912,72	1219135,52
655	303927,09	1219134,10
656	303924,63	1219098,08

1	2	3
657	303926,63	1219097,94
658	303928,62	1219097,81
659	303930,66	1219127,65
660	303941,74	1219122,43
661	303950,43	1219115,50
662	303972,99	1219094,15
663	304095,92	1219084,14
664	304098,05	1219083,69
665	304097,84	1219082,71
666	304132,37	1219075,39
667	304178,82	1219066,77
668	304225,94	1219059,73
669	304226,09	1219060,72
670	304242,78	1219058,23
671	304314,98	1219021,01
672	304432,00	1219024,37
673	304685,45	1219166,92
674	304961,00	1219368,24
675	304988,94	1219377,66
676	305064,72	1219402,32
677	305119,12	1219420,61
678	305159,55	1219435,00
679	305175,37	1219440,40
680	305180,20	1219442,03
681	305189,65	1219444,85
682	305199,57	1219448,57
683	305206,72	1219451,36
684	305216,35	1219454,62
685	305224,32	1219458,05
686	305228,70	1219459,60
687	305236,37	1219462,31
688	305276,86	1219480,06
689	305311,17	1219496,45
690	305349,33	1219514,92
691	305374,09	1219527,69
692	305399,00	1219541,05
693	305437,14	1219560,58
694	305468,37	1219576,54
695	305609,67	1219674,84
696	305615,22	1219664,28
697	305614,33	1219663,82
698	305623,60	1219646,18
699	305636,31	1219651,40

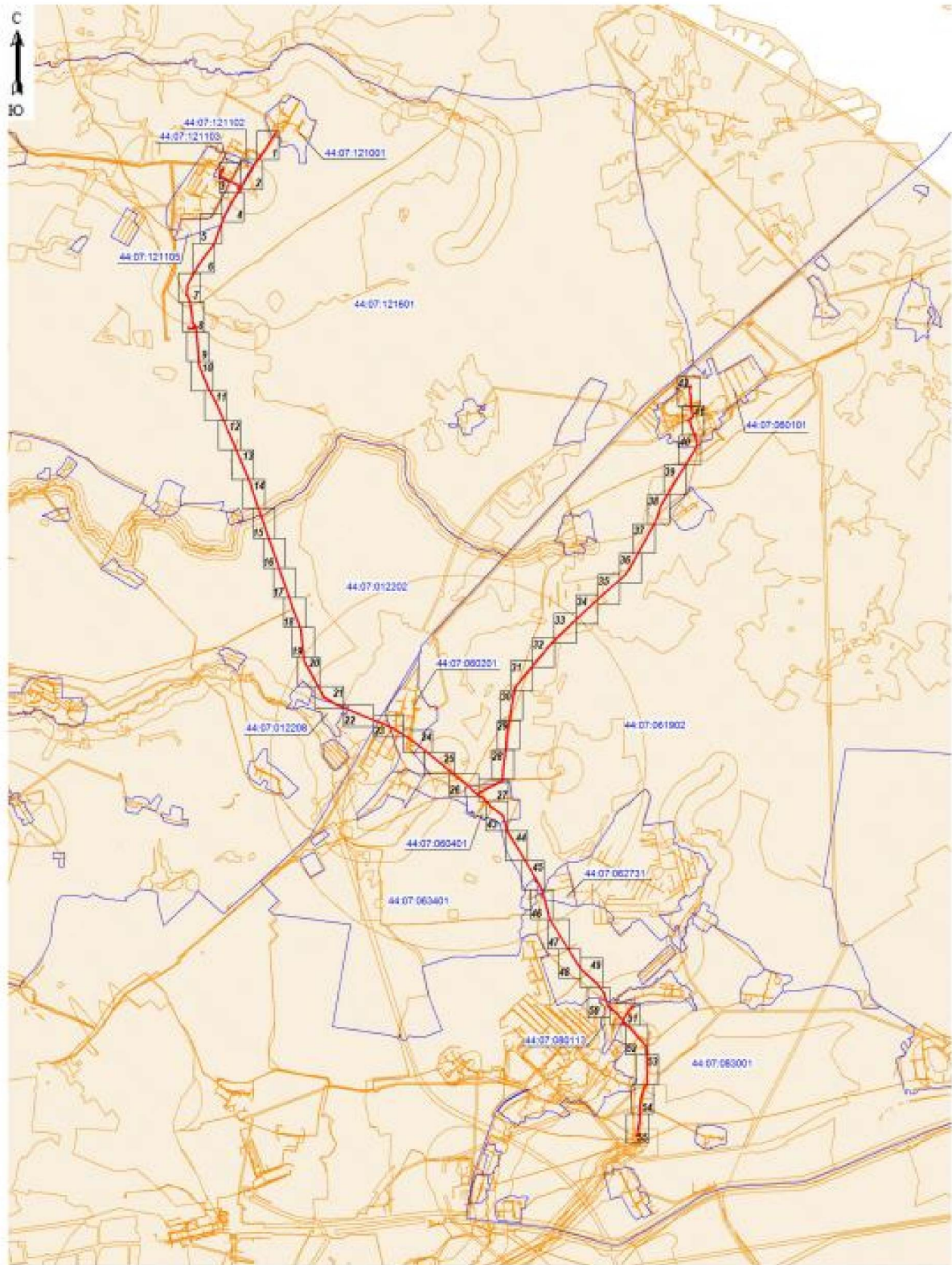

1	2	3
700	305635,93	1219652,32
701	305658,37	1219661,55
702	305662,74	1219657,41
703	305718,49	1219537,67
704	305726,28	1219521,52
705	305725,38	1219521,08
706	305770,37	1219427,77
707	305782,38	1219432,64
708	305782,01	1219433,56
709	305833,50	1219454,43
710	305849,71	1219458,91
711	305854,38	1219449,42
712	305874,19	1219460,25
713	305864,08	1219478,31
714	305844,96	1219468,56
715	305847,91	1219462,56
716	305832,22	1219458,22
717	305780,51	1219437,27
718	305780,13	1219438,20
719	305773,34	1219435,45
720	305730,79	1219523,69
721	305729,88	1219523,25
722	305722,10	1219539,39
723	305666,04	1219659,79
724	305659,25	1219666,23
725	305634,41	1219656,02
726	305634,03	1219656,95
727	305626,37	1219653,80
728	305619,64	1219666,61
729	305618,76	1219666,14
730	305613,06	1219676,98
731	305709,96	1219731,15
732	305828,98	1219799,08
733	305945,13	1219868,04
734	306114,73	1219990,39
735	306247,45	1220075,30
1	306310,27	1220110,38
-	-	-
736	295392,95	1224388,47
737	295390,27	1224387,45
738	295386,86	1224394,14
736	295392,95	1224388,47

ОБЗОРНАЯ СХЕМА ЛИСТОВ



Масштаб 1:50000

Условные обозначения:

- | | |
|---|---|
|  | - граница охранной зоны объекта |
|  | - граница кадастрового квартала |
| 44-07-080113 | - номер кадастрового квартала |
|  | - граница охранной зоны, сведения о которой содержатся в ЕГРН |

Выносной лист 1



Выносной лист 2

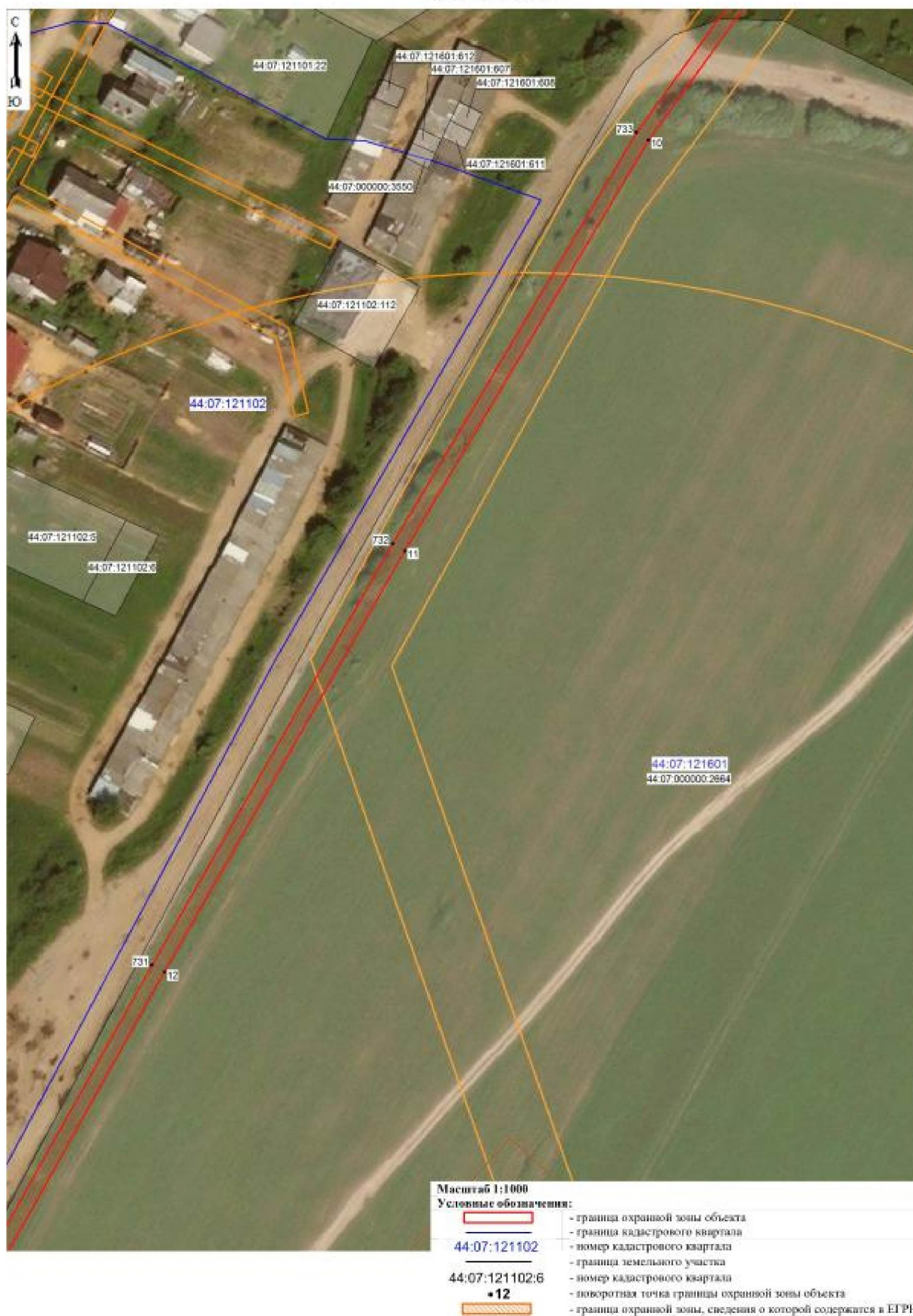

Выносной лист 3



Выносной лист 4



Выносной лист 5

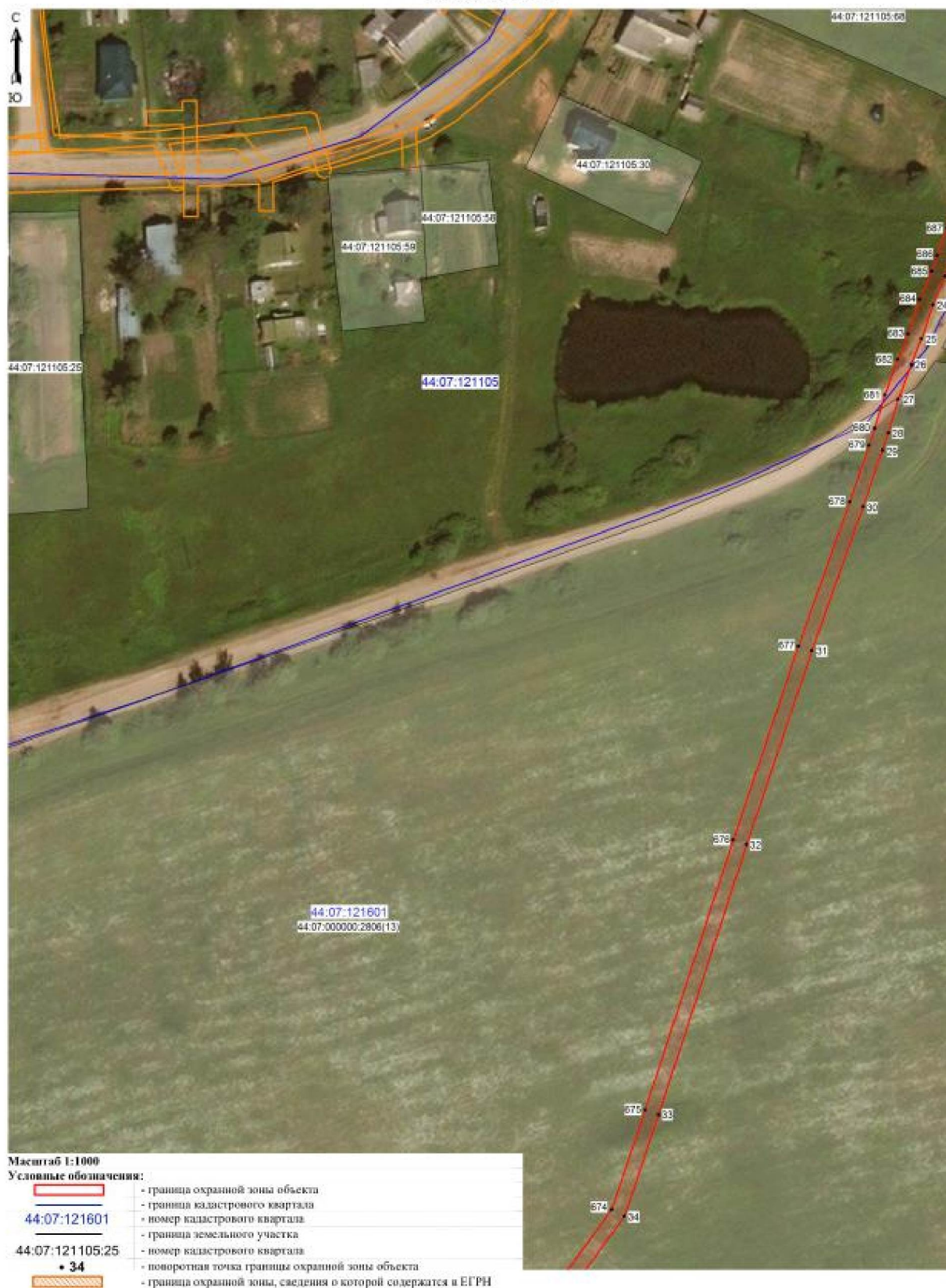

Выпосной лист 6



Выносной лист 7

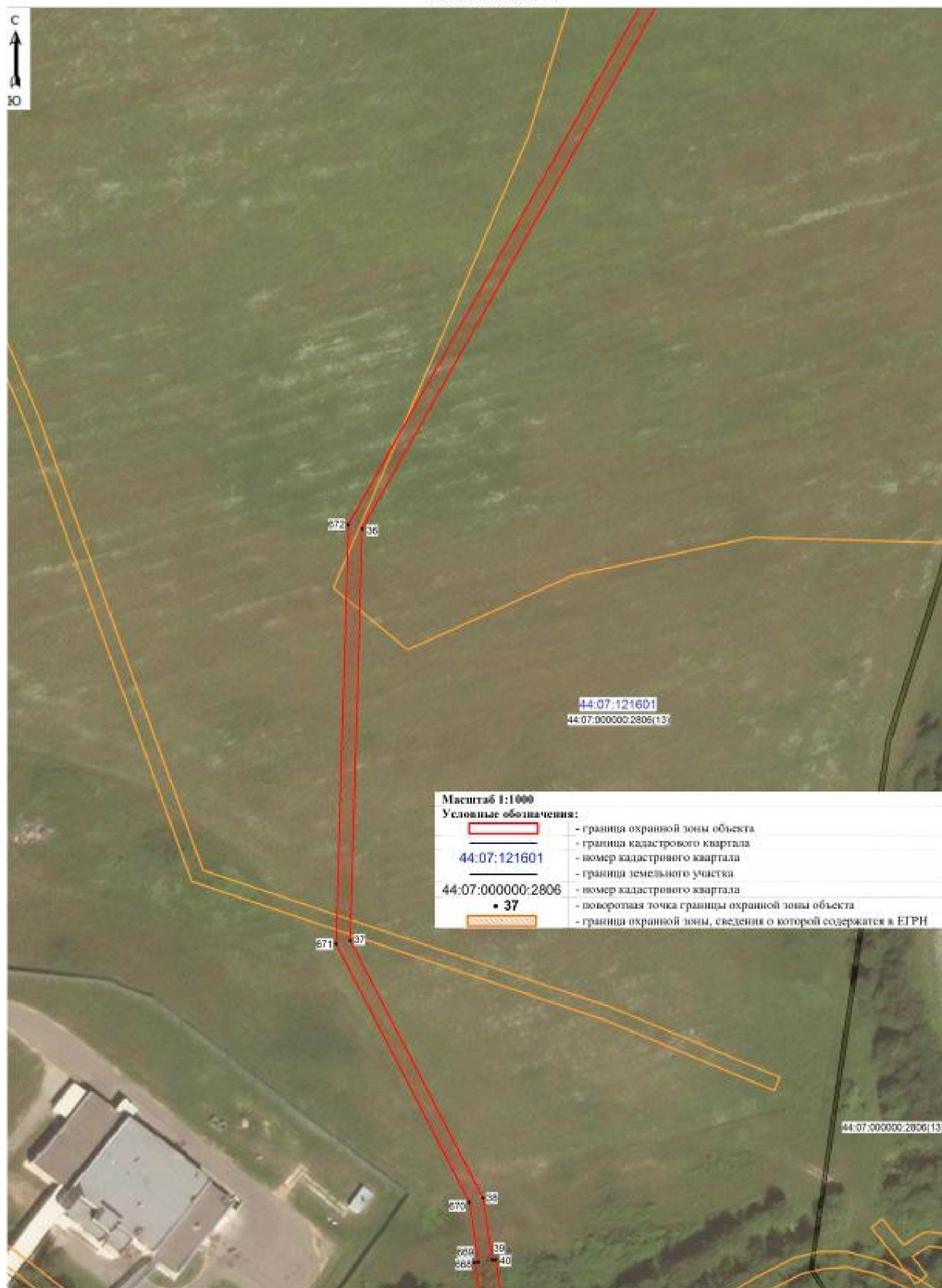

Выносной лист 8

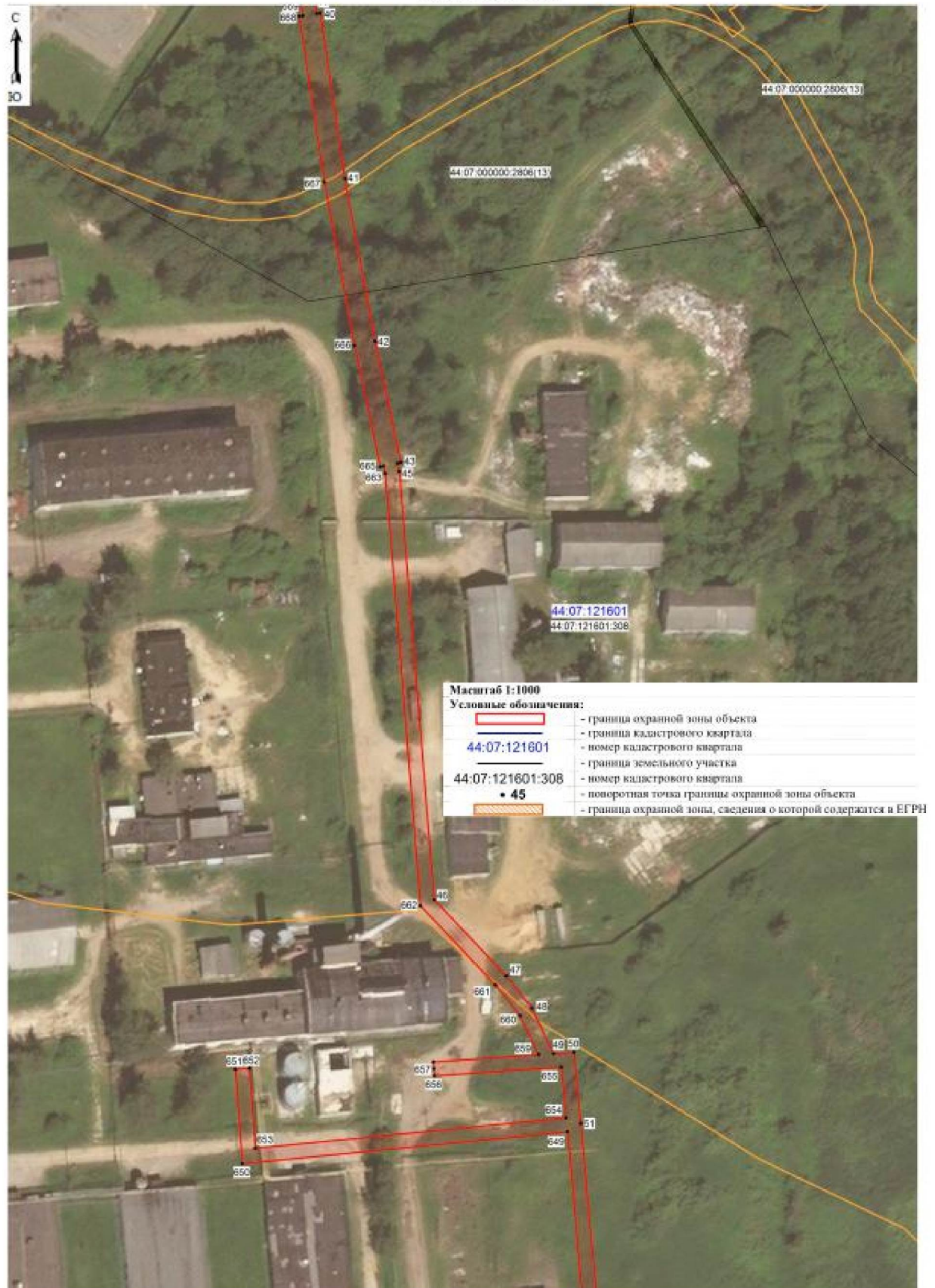

Выносной лист 9



Выносной лист 10



Выносной лист 11



Выносной лист 12

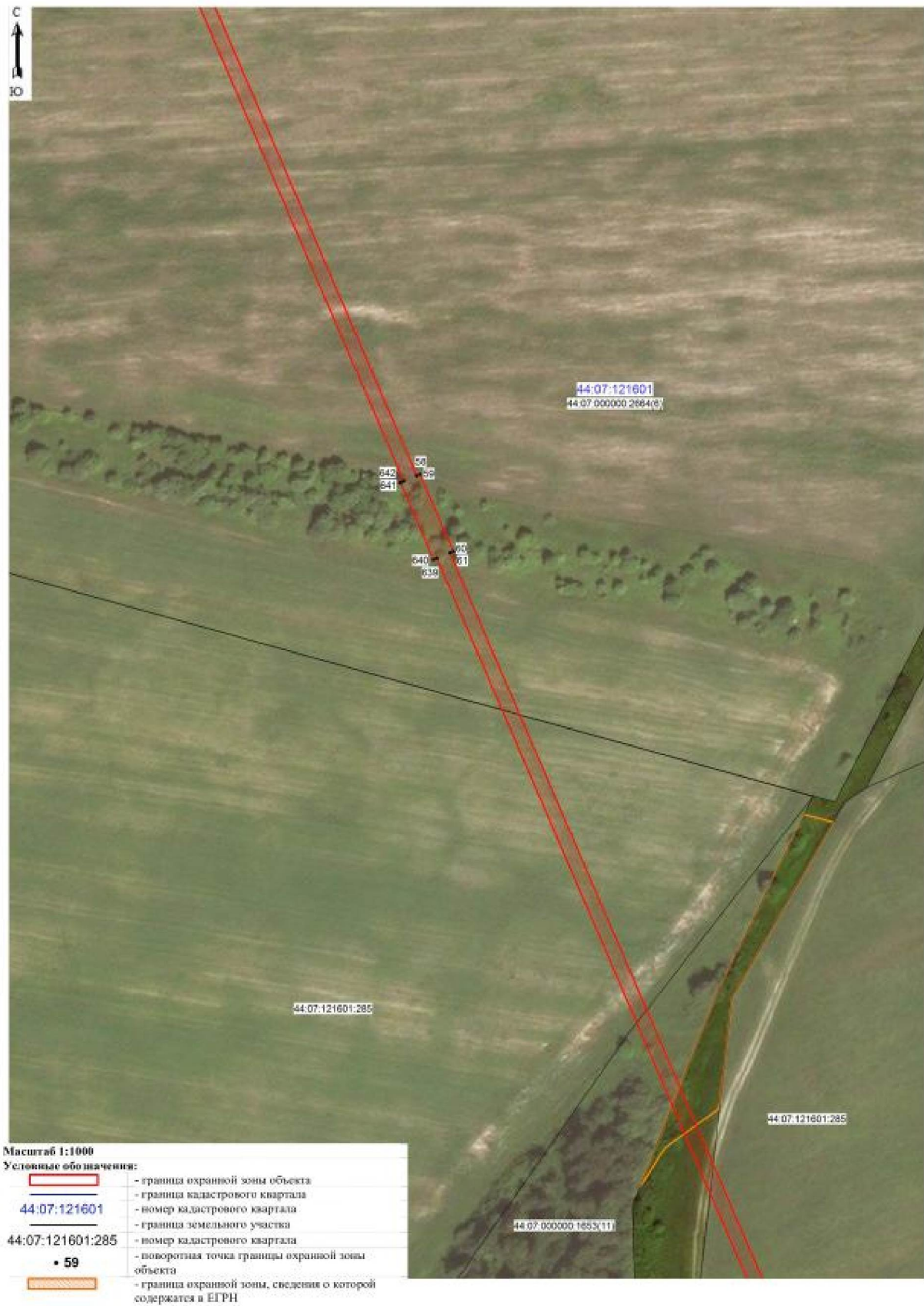

Выносной лист 13



Выносной лист 14

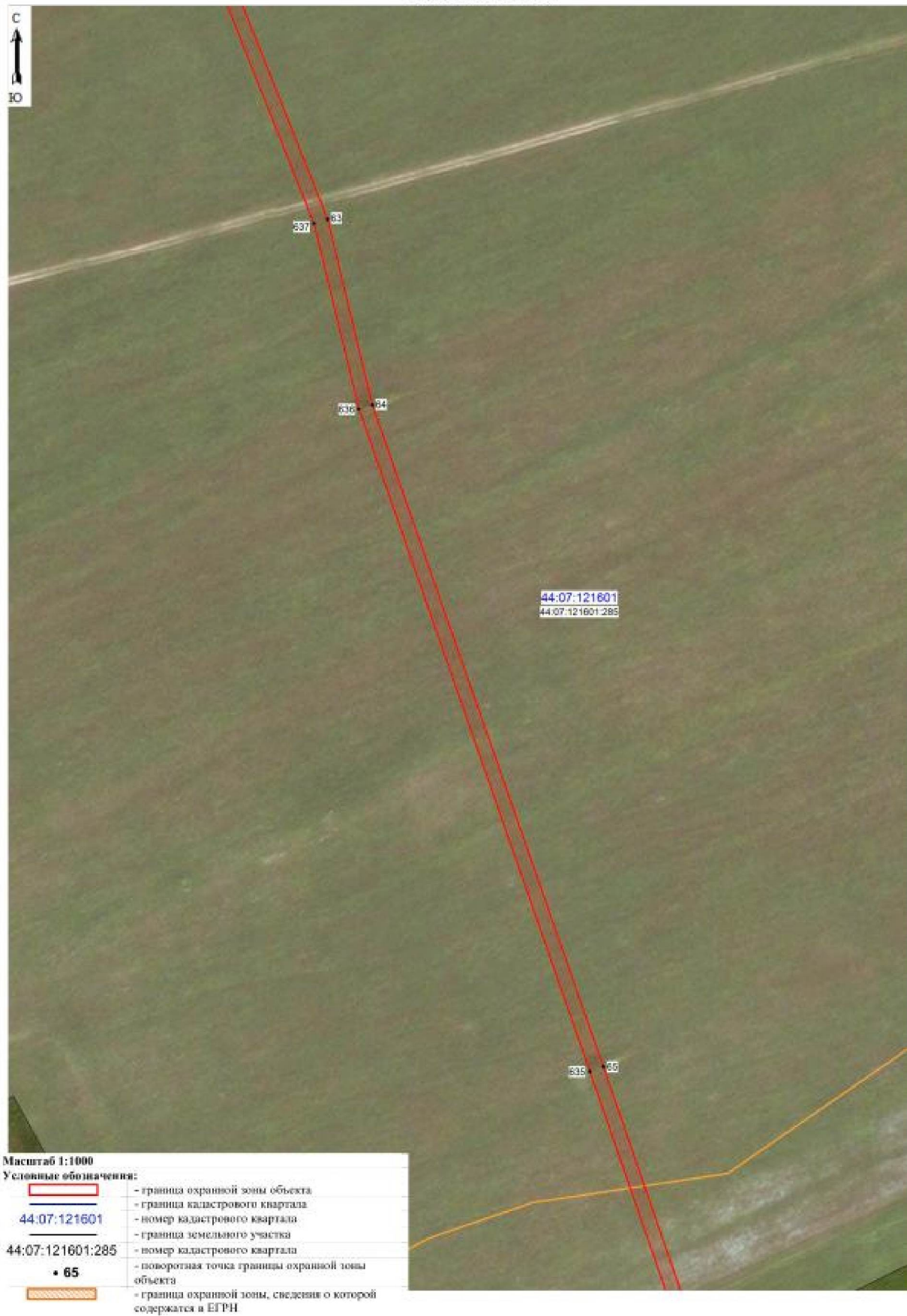

Выносной лист 15

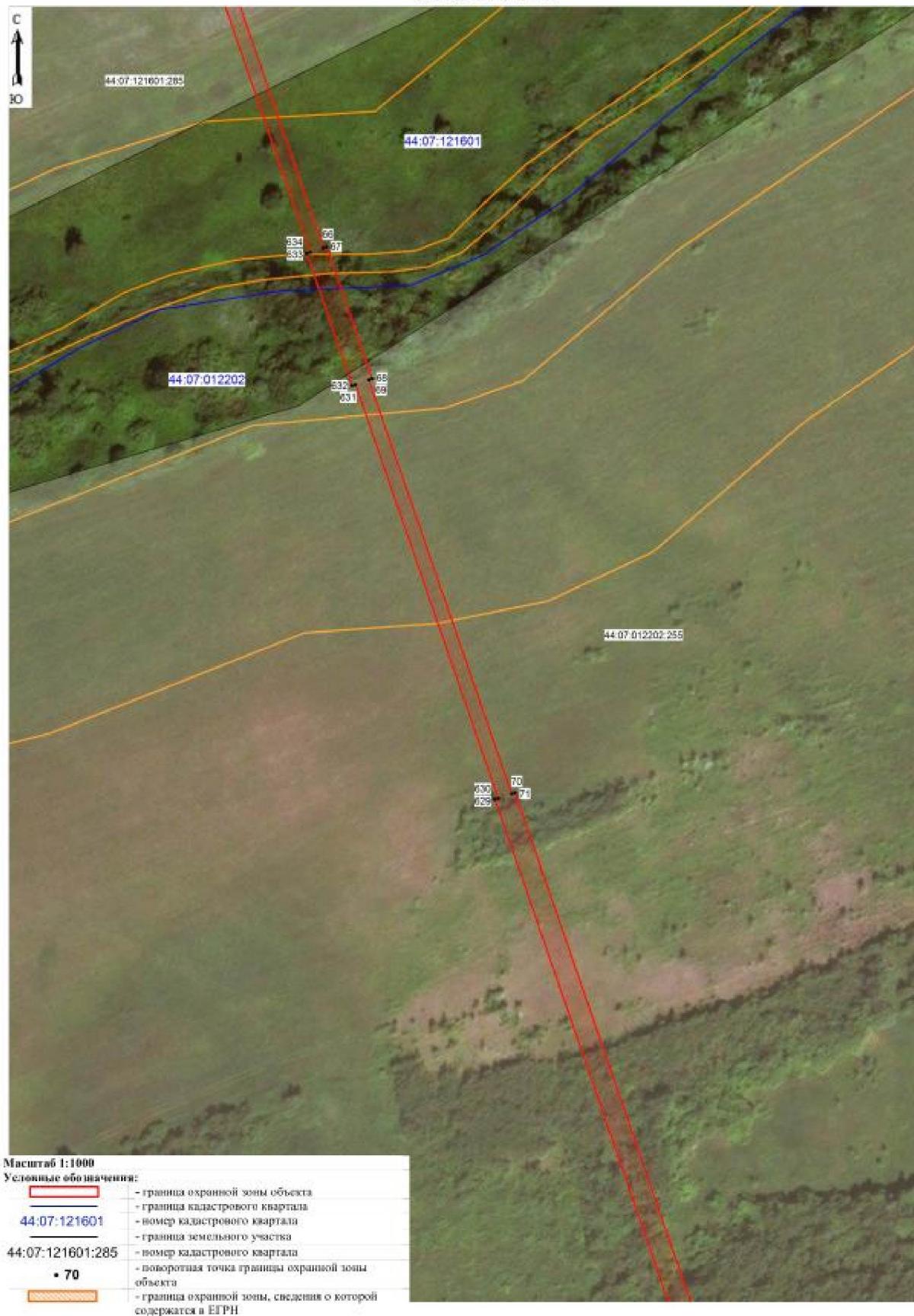

Выносной лист 16







Выносной лист 17

с
↑
Ю



Масштаб 1:1000

Условные обозначения:

	- граница охранной зоны объекта
	- граница кадастрового квартала
44:07:012202	- номер кадастрового квартала
	- граница земельного участка
44:07:012202:255	- номер кадастрового квартала
• 73	- поворотная точка границы охранной зоны объекта
	- граница охранной зоны, сведения о которой содержатся в ЕГРН

Выносной лист 18

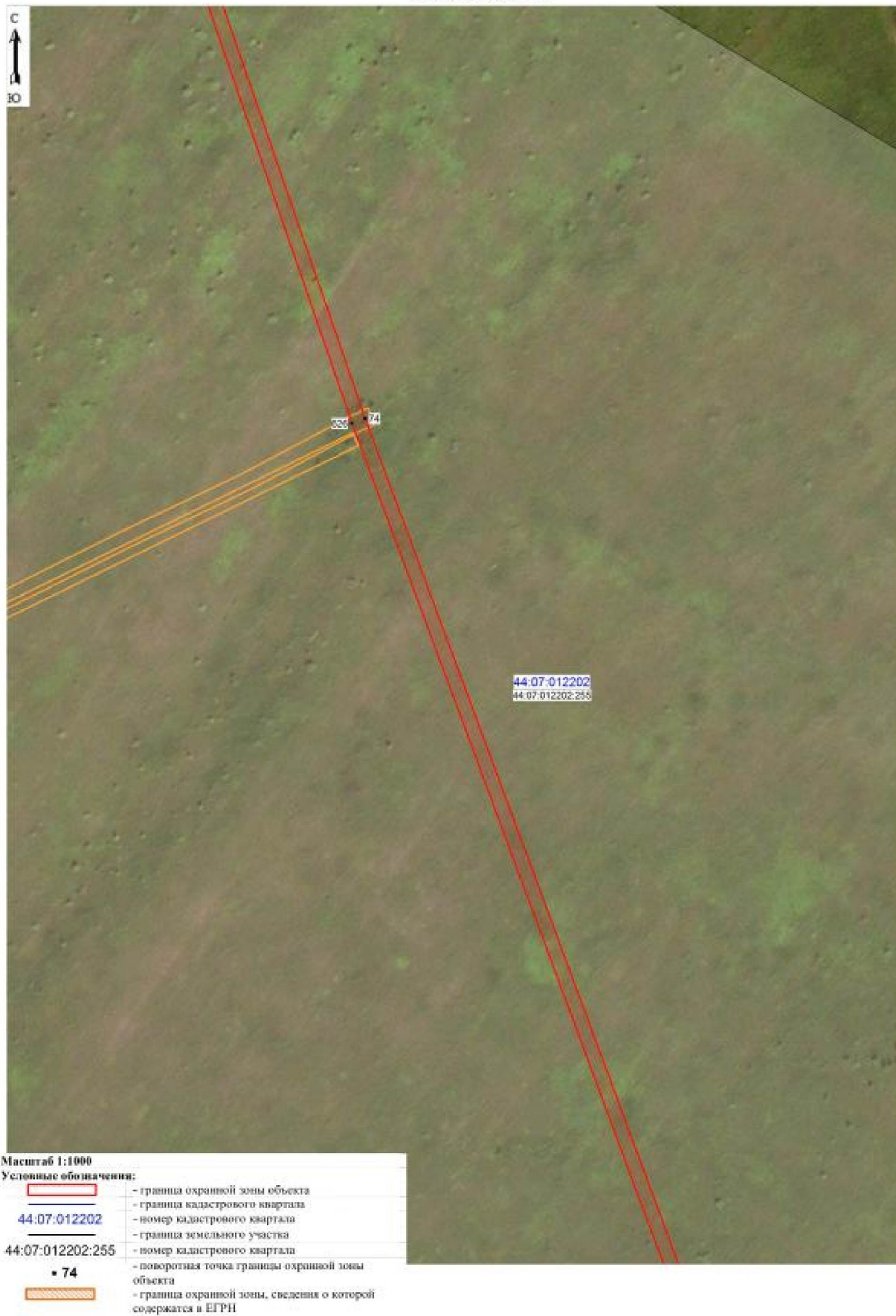

Выносной лист 19



Выносной лист 20



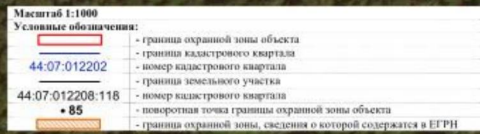

Выносной лист 22

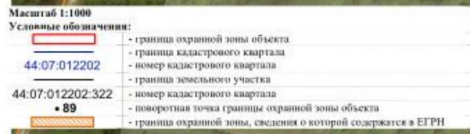

Выносной лист 23



Выносной лист 24

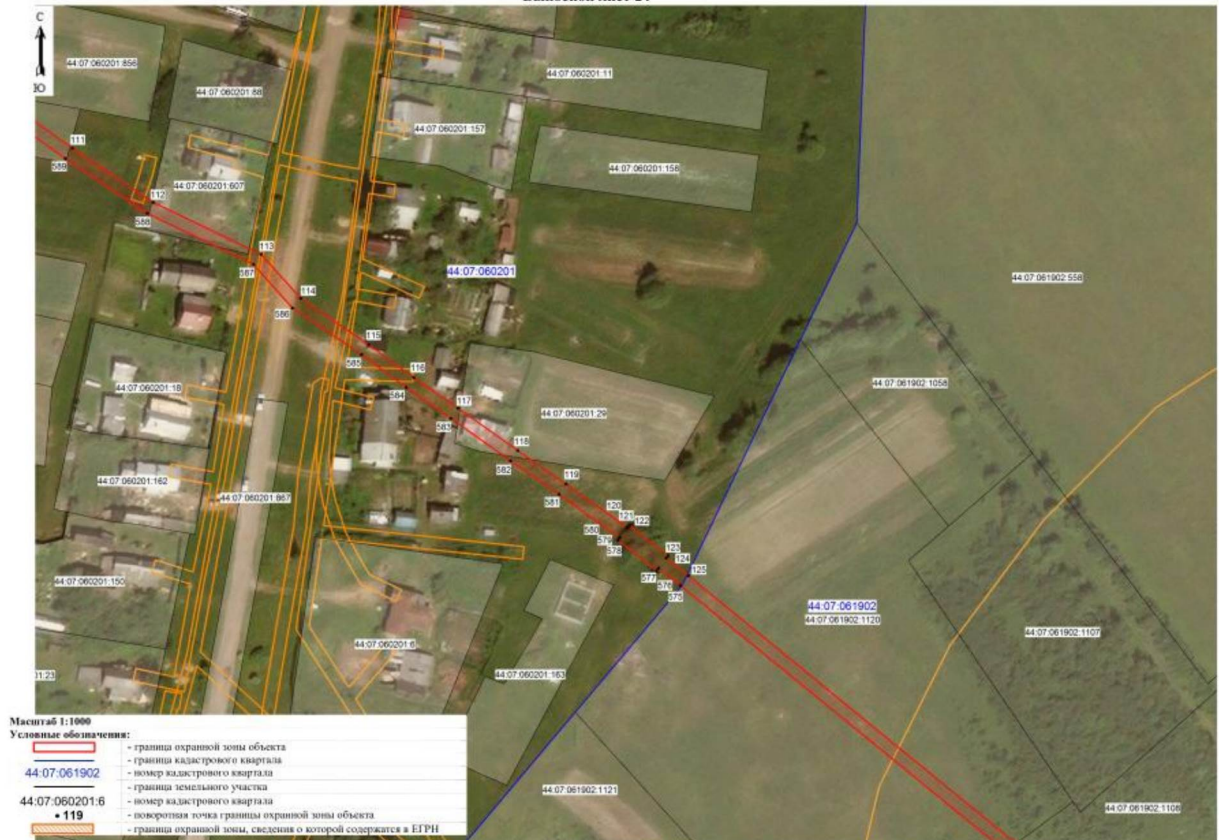

Выносной лист 25



Выносной лист 26





Выносной лист 28

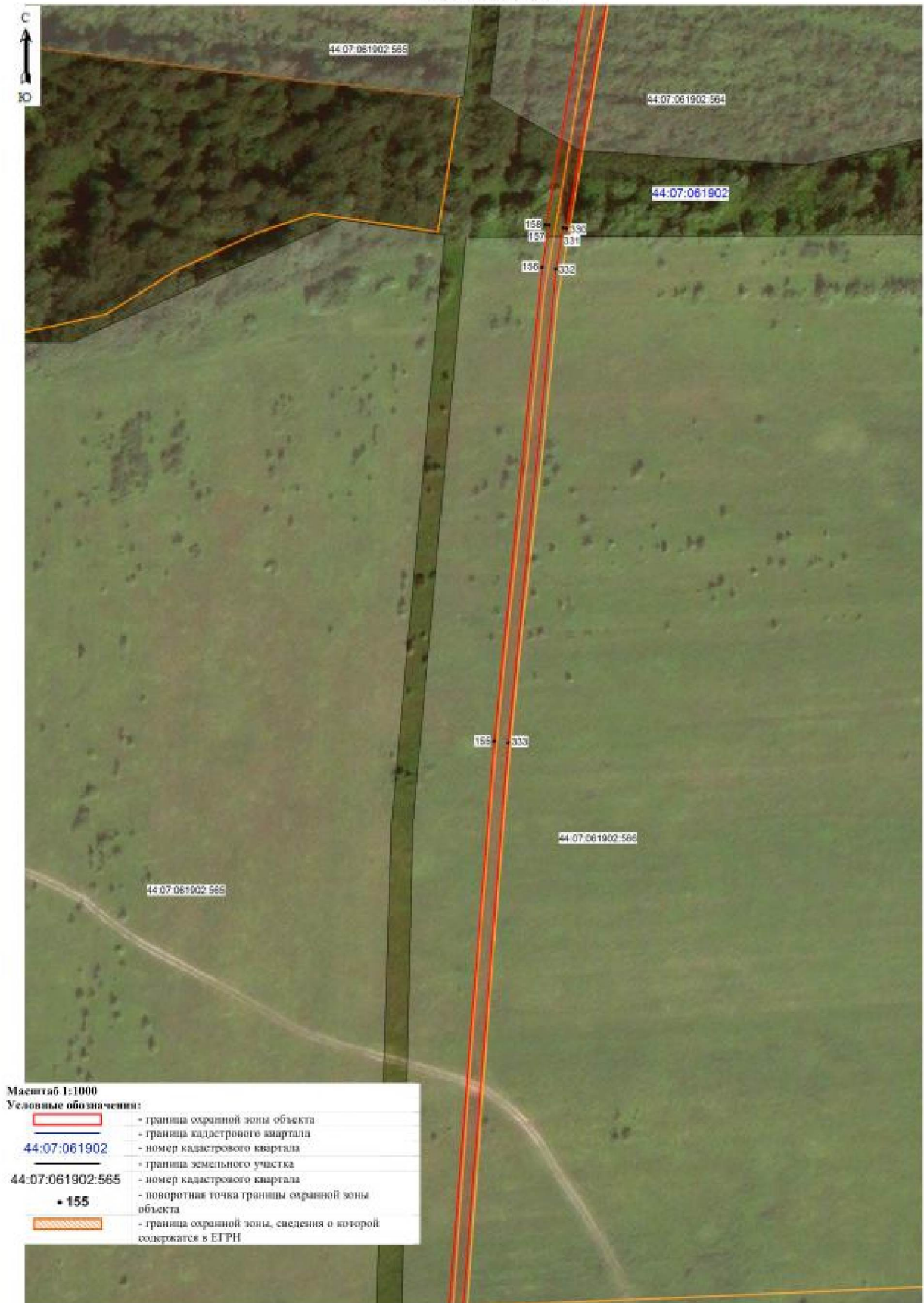

Выносной лист 29

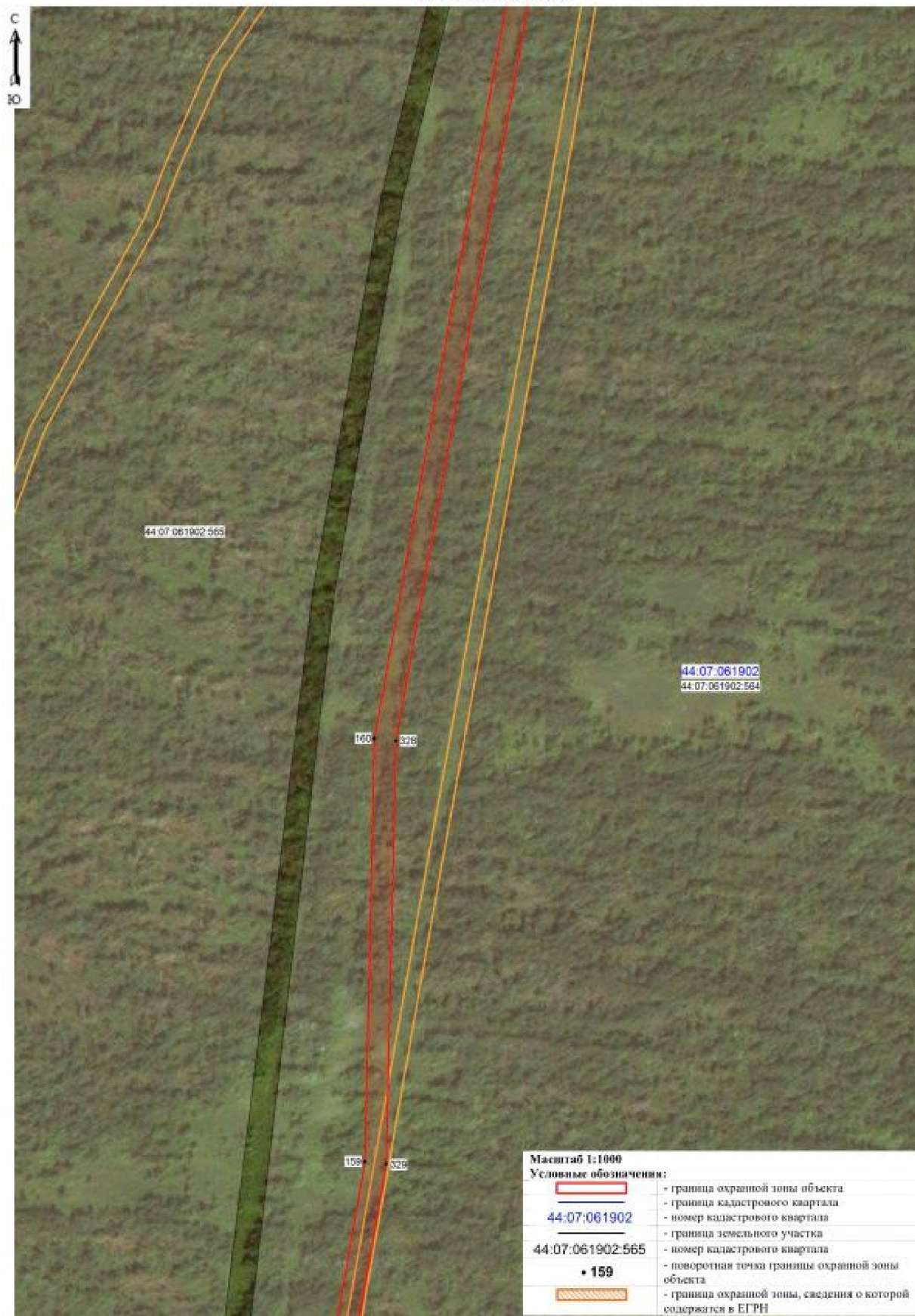

Выносной лист 30



Выносной лист 31

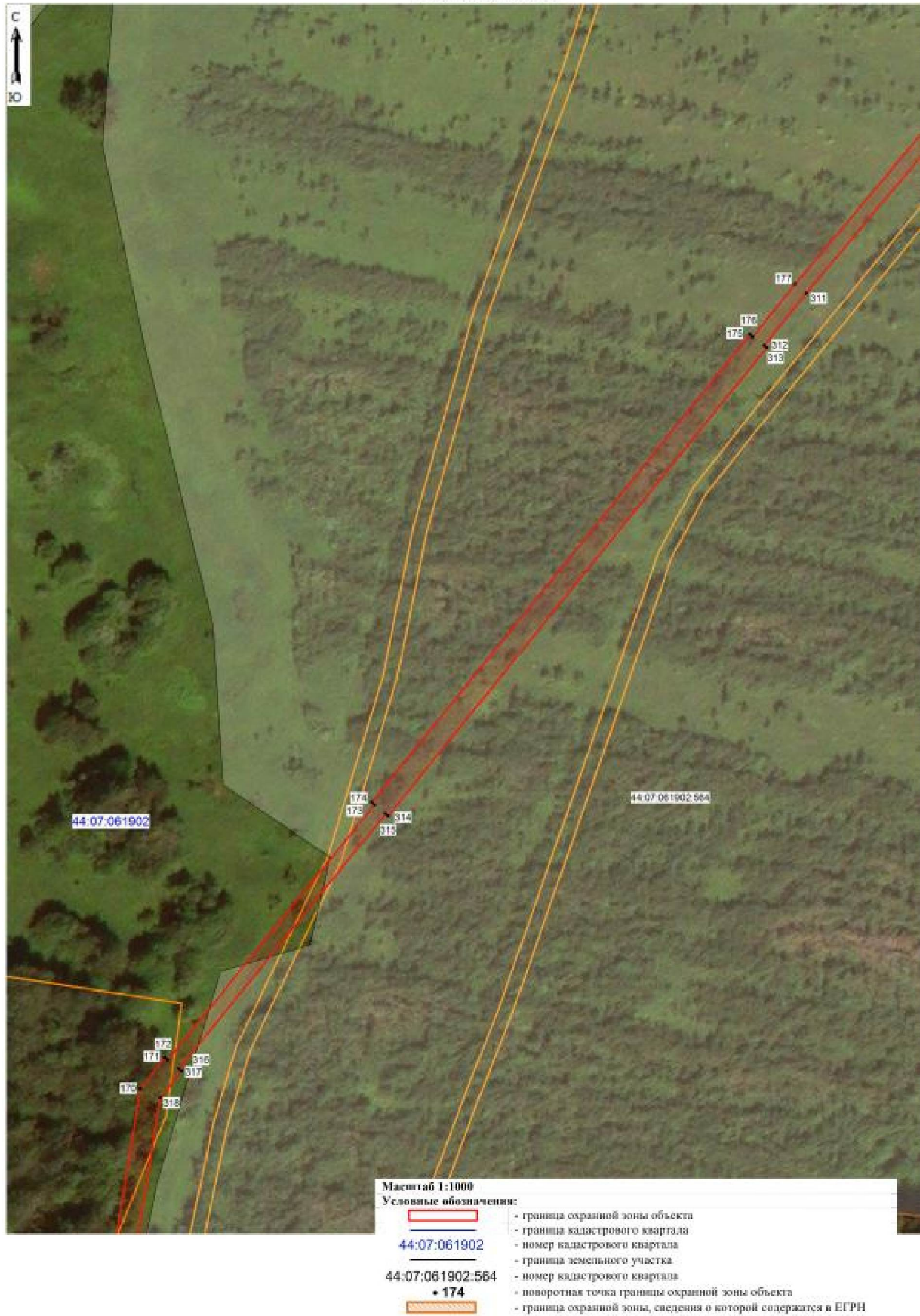



Выносной лист 33



Выносной лист 34



Выносной лист 35



Выносной лист 36



Масштаб 1:1000

Условные обозначения:

- граница охранной зоны объекта
- граница кадастрового квартала
- 44:07:061902 - номер кадастрового квартала
- граница земельного участка
- 44:07:061902:598 - номер кадастрового квартала
- 190 - поворотная точка границы охранной зоны объекта
- граница охранной зоны, сведения о которой содержатся в ЕГРН

Выносной лист 37



Выносной лист 38



Выносной лист 39

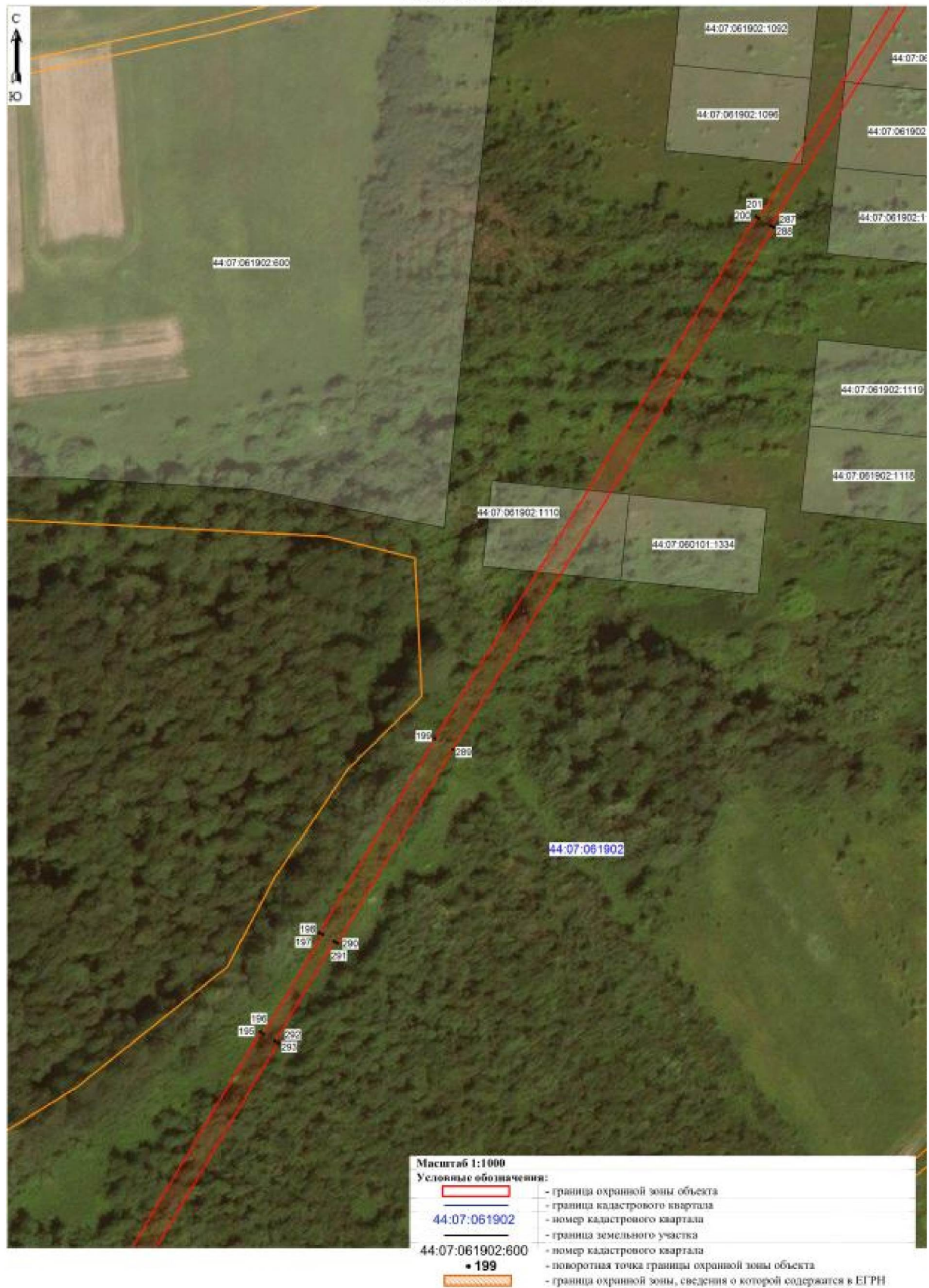

Выносной лист 40



Выпосной лист 41



Выписной лист 42



Выносной лист 43



Выносной лист 44



Выносной лист 45

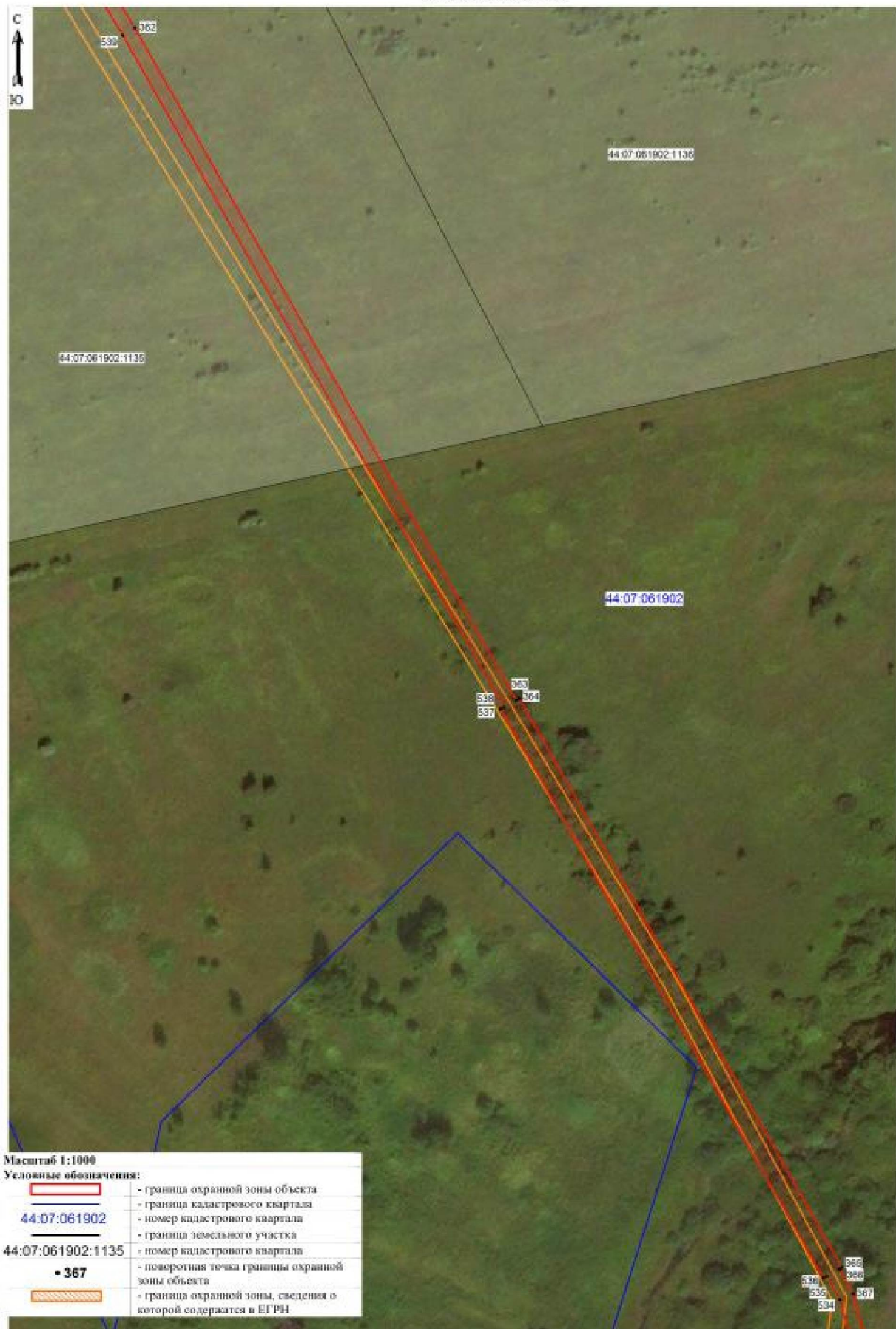

Выписной лист 46

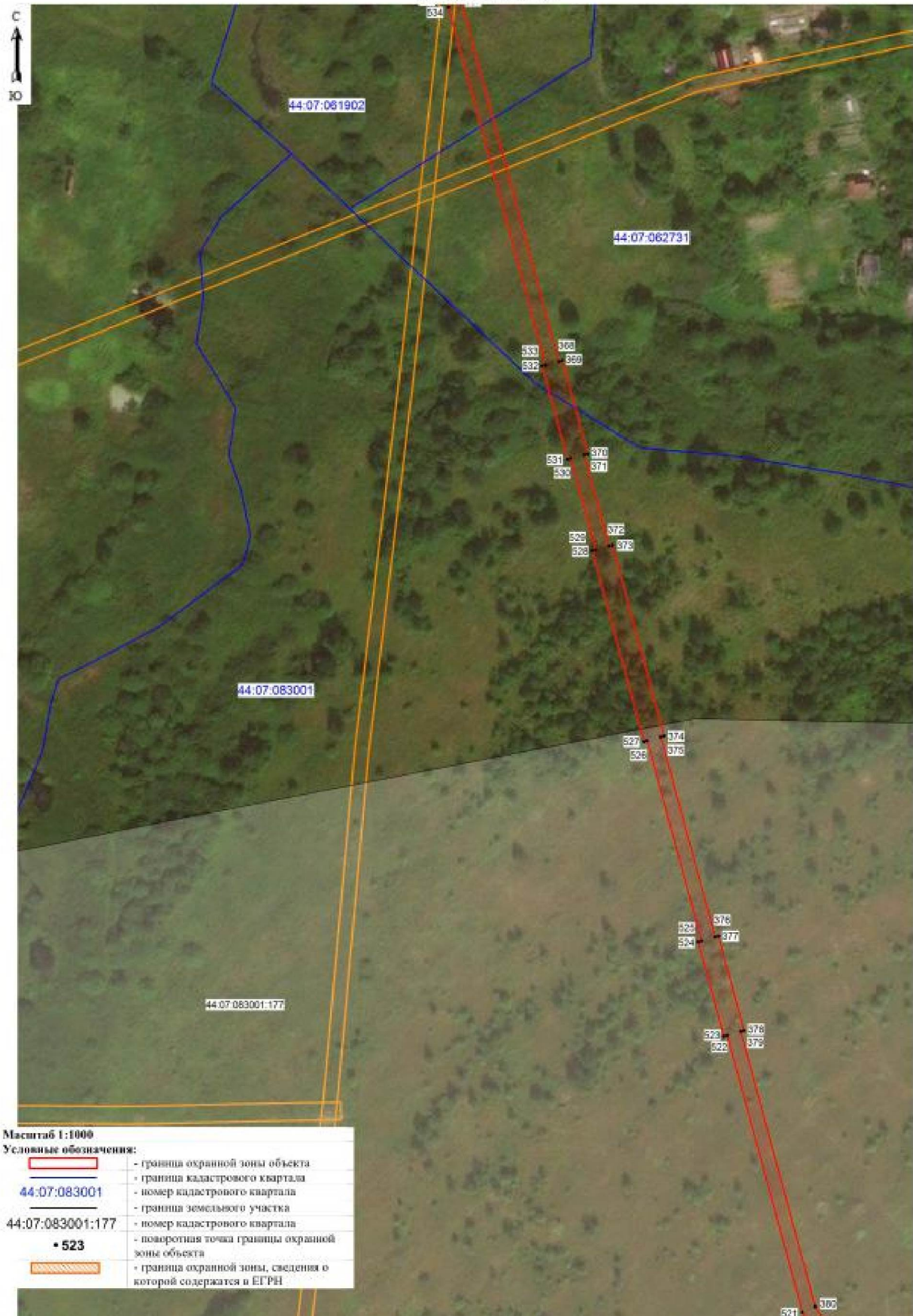

Выносной лист 47



Выносной лист 48

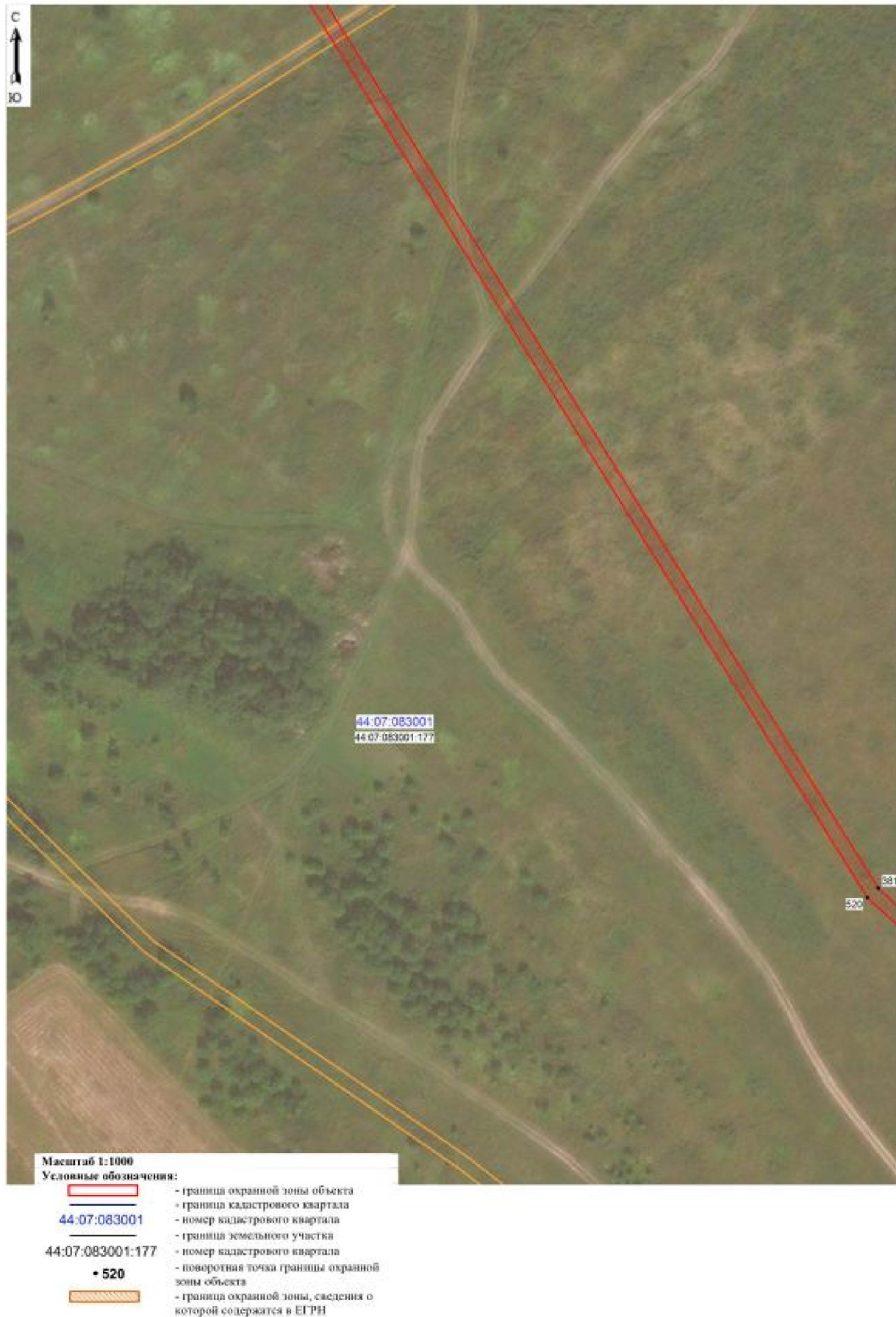



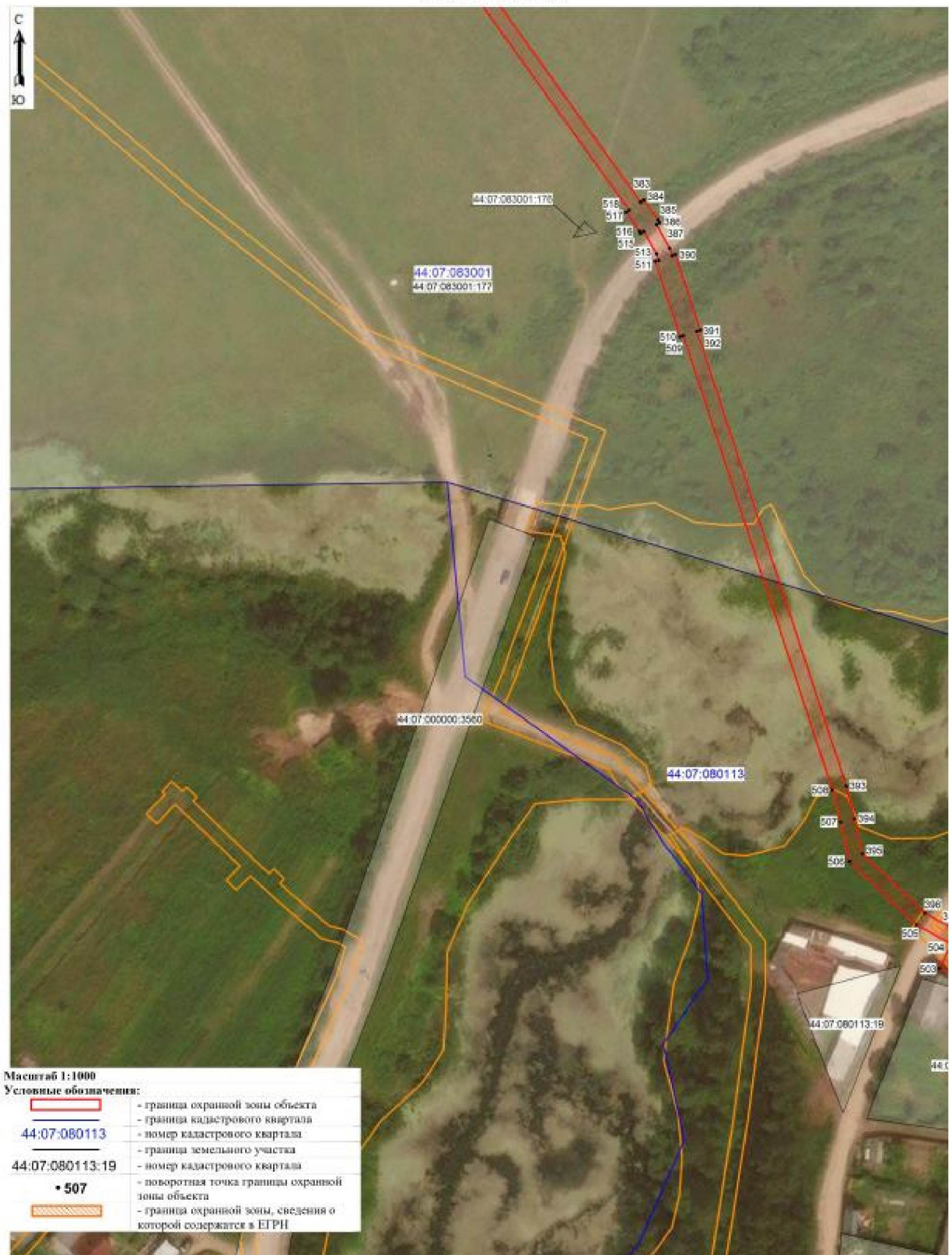



Выписной лист 52



Выносной лист 53



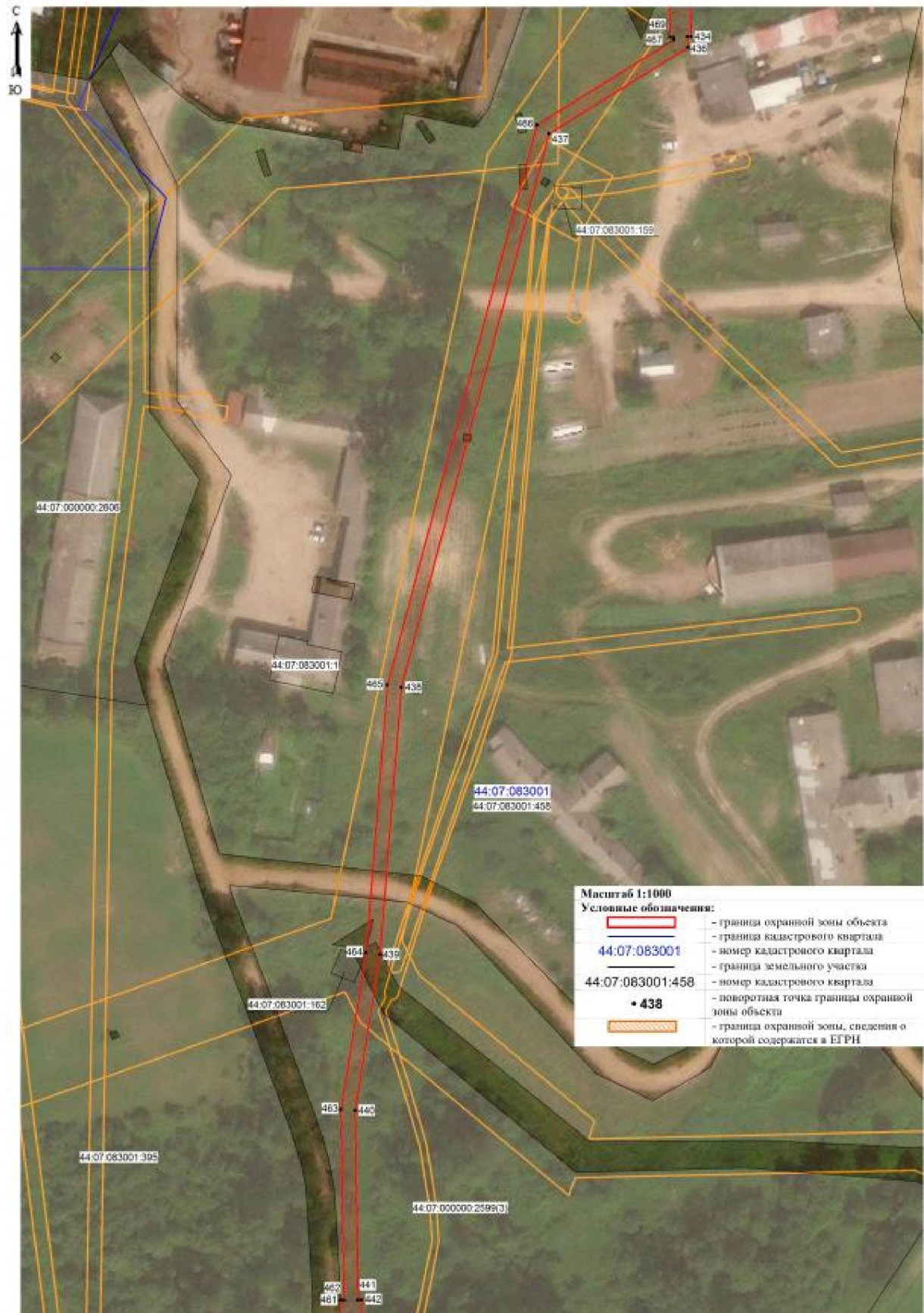

Выносной лист 55

