



**ДЕПАРТАМЕНТ ПРИРОДНЫХ РЕСУРСОВ
И ОХРАНЫ ОКРУЖАЮЩЕЙ СРЕДЫ
КОСТРОМСКОЙ ОБЛАСТИ
(ДПР Костромской области)**

ПРИКАЗ

«30» ноября 2025 года № 122

г. Кострома

**О внесении изменений в границы лесопаркового зеленого
пояса города Костромы**

В соответствии с пунктом 9 статьи 62.2 Федерального закона от 10 января 2002 года № 7-ФЗ «Об охране окружающей среды», пунктом 23 части 1 статьи 3 Закона Костромской области от 4 марта 2010 года № 589-4-ЗКО «Об обеспечении экологической безопасности на территории Костромской области», постановлением Костромской областной Думы от 21 ноября 2019 года № 1296 «О создании лесопаркового зеленого пояса города Костромы», постановлением губернатора Костромской области от 29 октября 2009 года № 247 «О департаменте природных ресурсов и охраны окружающей среды Костромской области» на основании ходатайства ООО «Космол» от 18.10.2024 года № 41, в рамках исполнения протокольного поручения заместителя губернатора Костромской области Ю.В. Макова от 04.09.2024 № ЮМ-5-71пр

ПРИКАЗЫВАЮ:

1. Внести в приказ департамента природных ресурсов и охраны окружающей среды Костромской области от 1 октября 2020 года № 307 «Об установлении границ лесопаркового зеленого пояса города Костромы» изменение, изложив границы лесопаркового зеленого пояса города Костромы (приложение) в новой редакции согласно приложению к настоящему приказу.

2. Настоящий приказ вступает в силу со дня его официального опубликования.

Директор департамента

A handwritten signature in blue ink, appearing to read 'Belev', with a large, stylized initial 'Б'.

А.В. Беляев

Приложение
к приказу департамента природных
ресурсов и охраны окружающей среды
Костромской области
от «30» июня 2025 г. № 122

Границы лесопаркового зеленого пояса города Костромы

1. Описание месторасположения, площади и схемы границ участков

1.1. Участок 1.

Месторасположение: Костромская область, Костромской муниципальный район, Середняковское и Самсоновское сельские поселения, кварталы 72-87 Пригородного участкового лесничества ОГКУ «Костромское лесничество».

Площадь – 1446 га.

Схема границ Участка 1



1.2. Участок 2.

Месторасположение: Костромская область, городской округ город Кострома, Костромской муниципальный район Никольское сельское поселение, кварталы 51 – 58, 60 – 67 Пригородного участкового лесничества ОГКУ «Костромское лесничество».

Площадь – 1307 га.

Схема границ Участка 2

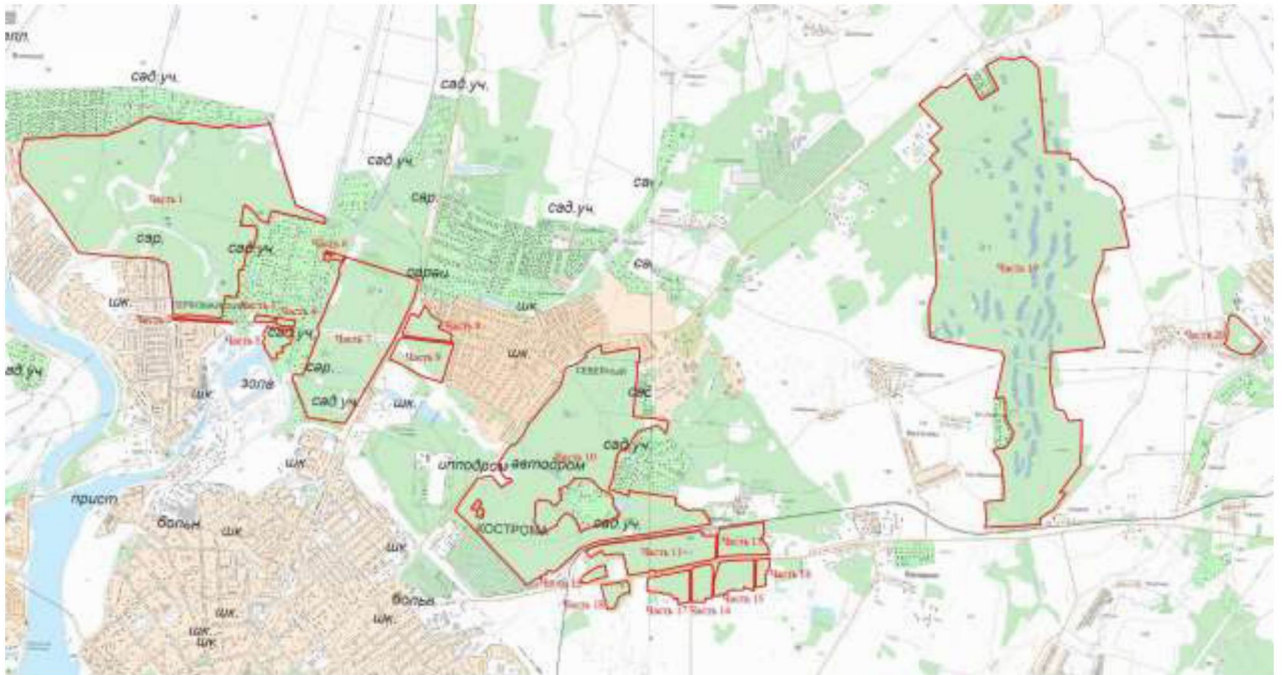

1.3. Участок 3.

Месторасположение: Костромская область, городской округ город Кострома, выдела 7 – 23, 51 квартала 1 ФГУП «Учхоз «Костромское» Костромского участкового лесничества ОГКУ «Костромское лесничество».

Площадь – 139 га.

Схема границ Участка 3



2. Координаты характерных точек границ лесопаркового зеленого пояса города Костромы в системе координат МСК-44 (зона 1)

2.1. Перечень координат характерных точек Участка 1

Обозначение точек границ	Координаты, м	
	X	Y
1	2	3
<i>Часть 1</i>		
1	282723,62	1211052,91
2	282685,00	1211458,00
3	282643,00	1211468,00
4	282450,85	1211602,95
5	282206,30	1211556,17
6	282173,01	1211578,47
7	282092,07	1211565,13
8	282070,01	1211605,01
9	281955,02	1211662,02
10	281785,22	1211880,03
11	281818,02	1211989,00
12	281747,12	1212242,11
13	281602,14	1212302,43
14	281530,11	1212301,25
15	281439,19	1212368,01
16	281477,02	1212402,99
17	281465,02	1212475,01
18	281490,01	1212519,99
19	281560,01	1212567,99
20	281600,04	1212692,96
21	281812,07	1212883,95
22	281830,03	1212930,00
23	281736,06	1213200,00
24	281775,08	1213300,02
25	281693,01	1213388,07
26	281615,85	1213264,31
27	281564,00	1213181,15
28	281302,73	1213430,12
29	281287,42	1213444,71
30	281229,35	1213500,05
31	281408,03	1213670,98
32	281573,04	1213803,97
33	281658,04	1213880,97
34	281686,06	1214050,96
35	281832,09	1214222,98
36	281803,07	1214386,05
37	281683,00	1214441,08
38	281548,00	1214274,01
39	281449,01	1214349,00
40	281556,00	1214484,00
41	281553,00	1214533,00

Обозначение точек границ	Координаты, м	
	X	Y
1	2	3
42	281507,00	1214575,00
43	281303,30	1214574,79
44	281298,83	1214742,11
45	281299,00	1214997,00
46	281362,00	1215370,00
47	281797,00	1215604,00
48	281748,00	1215888,00
49	281721,00	1216020,00
50	281988,96	1216055,17
51	282205,87	1216161,24
52	282275,00	1216164,00
53	282286,00	1216164,00
54	282444,00	1216167,00
55	282600,00	1216169,00
56	282617,00	1216159,00
57	282692,82	1216221,69
58	282646,93	1216458,72
59	282647,00	1216667,00
60	282028,00	1216635,00
61	281858,00	1216556,00
62	281705,00	1216534,00
63	281465,00	1216541,00
64	281395,00	1216508,00
65	281211,00	1216510,00
66	281018,45	1216530,37
67	280958,81	1216539,43
68	280902,19	1216562,08
69	280835,75	1216568,12
70	280789,70	1216564,35
71	280714,21	1216566,61
72	280647,77	1216580,95
73	280507,36	1216633,80
74	280395,27	1216666,29
75	280371,82	1216664,94
76	280326,81	1216550,88
77	280188,86	1216605,74
78	280157,97	1216418,59
79	280156,00	1216399,00
80	280264,00	1216353,00
81	280233,00	1216245,00
82	280090,00	1216346,00
83	280102,04	1216375,83
84	279949,82	1216397,81
85	279933,02	1216375,17
86	280094,45	1216161,15
87	280112,71	1216121,71
88	280145,58	1216035,51

Обозначение точек границ	Координаты, м	
	X	Y
1	2	3
89	280204,32	1216025,43
90	280206,94	1215996,80
91	280268,30	1215857,28
92	280347,29	1215599,04
93	280262,65	1215519,55
94	280166,60	1215475,07
95	280126,88	1215375,07
96	280182,06	1215257,87
97	280147,48	1215103,66
98	280104,91	1215056,11
99	280145,25	1214797,91
100	280262,53	1214772,02
101	280284,16	1214792,55
102	280305,99	1214813,26
103	280338,94	1214844,53
104	280374,14	1214829,47
105	280399,72	1214818,53
106	280425,52	1214807,49
107	280451,03	1214796,58
108	280475,84	1214785,97
109	280460,10	1214745,44
110	280449,26	1214717,52
111	280441,68	1214697,99
112	280551,88	1214691,91
113	280580,93	1214621,35
114	280629,14	1214609,09
115	280707,61	1214609,48
116	280683,06	1214541,89
117	280699,87	1214513,72
118	280718,29	1214521,51
119	280727,50	1214525,41
120	280843,50	1214574,50
121	280867,54	1214509,66
122	280901,75	1214484,91
123	280901,29	1214477,73
124	280906,98	1214474,49
125	280904,29	1214469,78
126	280992,80	1214412,75
127	281031,06	1214286,58
128	280986,22	1214247,34
129	280924,75	1214224,03
130	280856,67	1214223,49
131	280829,60	1214254,44
132	280823,01	1214261,97
133	280829,28	1214193,30
134	280827,82	1214158,24

Обозначение точек границ	Координаты, м	
	X	Y
1	2	3
135	280807,37	1214086,65
136	280806,49	1214044,10
137	280779,61	1213996,08
138	280827,59	1213939,95
139	280820,52	1213847,07
140	280864,74	1213797,04
141	280854,06	1213735,79
142	280806,07	1213676,00
143	280706,39	1213607,38
144	280614,50	1213591,82
145	280522,78	1213583,02
146	280445,02	1213564,15
147	280420,03	1213547,13
148	280420,56	1213480,45
149	280388,73	1213429,11
150	280329,72	1213403,83
151	280299,11	1213395,79
152	280203,70	1213392,45
153	280187,86	1213339,96
154	280209,68	1213252,74
155	280206,58	1213205,62
156	280191,43	1213204,84
157	280182,91	1213179,25
158	280202,10	1213123,31
159	280244,46	1212937,73
160	280236,27	1212920,60
161	280307,99	1212789,56
162	280318,59	1212742,15
163	280362,68	1212622,22
164	280402,49	1212562,31
165	280433,41	1212543,76
166	280460,88	1212540,73
167	280516,83	1212505,04
168	280587,48	1212521,16
169	280671,95	1212488,77
170	280757,76	1212457,85
171	280787,14	1212410,70
172	280800,28	1212376,68
173	280787,91	1212339,19
174	280794,39	1212303,43
175	280827,24	1212259,47
176	280816,13	1212195,21
177	280835,45	1212151,24
178	280862,99	1212120,32
179	280902,61	1212109,69
180	280915,66	1212086,50
181	280950,93	1212034,31

Обозначение точек границ	Координаты, м	
	X	Y
1	2	3
182	280985,54	1212010,69
183	281005,82	1211998,91
184	281093,30	1211943,02
185	281097,88	1211939,86
186	281156,98	1211984,75
187	281234,28	1212041,37
188	281411,68	1211818,18
189	281436,59	1211754,94
190	281375,14	1211707,75
191	281389,99	1211698,27
192	281401,26	1211691,65
193	281417,40	1211683,63
194	281434,07	1211676,64
195	281450,51	1211669,92
196	281459,66	1211666,55
197	281488,45	1211656,62
198	281516,68	1211648,38
199	281525,90	1211645,66
200	281536,47	1211644,23
201	281542,97	1211643,76
202	281548,22	1211644,21
203	281570,27	1211647,85
204	281599,00	1211650,39
205	281612,16	1211651,11
206	281650,87	1211649,89
207	281672,69	1211647,96
208	281682,04	1211646,85
209	281705,58	1211645,25
210	281713,30	1211644,84
211	281720,42	1211644,08
212	281728,54	1211642,47
213	281729,12	1211642,27
214	281749,03	1211634,34
215	281770,41	1211626,47
216	281780,37	1211622,36
217	281780,89	1211622,08
218	281785,71	1211619,01
219	281786,35	1211618,49
220	281786,91	1211617,88
221	281790,02	1211613,82
222	281790,19	1211613,57
223	281793,23	1211608,75
224	281793,43	1211608,36
225	281795,80	1211603,21
226	281800,06	1211592,19
227	281805,31	1211577,27
228	281808,27	1211568,15
229	281813,32	1211557,19

Обозначение точек границ	Координаты, м	
	X	Y
1	2	3
230	281828,57	1211523,13
231	281834,96	1211507,39
232	281841,27	1211501,42
233	281848,53	1211496,92
234	281854,70	1211494,12
235	281863,04	1211491,17
236	281874,90	1211487,10
237	281875,63	1211486,71
238	281882,57	1211482,17
239	281883,10	1211481,72
240	281886,93	1211477,89
241	281887,40	1211477,34
242	281887,83	1211476,64
243	281894,34	1211464,02
244	281898,08	1211455,12
245	281900,74	1211445,50
246	281901,79	1211431,76
247	281901,80	1211431,18
248	281901,50	1211423,77
249	281901,60	1211418,89
250	281901,68	1211415,93
251	281902,36	1211413,22
252	281905,21	1211408,77
253	281907,88	1211405,42
254	281942,33	1211375,95
255	281958,28	1211363,40
256	282031,26	1211306,20
257	282074,31	1211269,60
258	282090,04	1211256,40
259	282099,45	1211247,99
260	282113,93	1211234,82
261	282178,44	1211178,89
262	282178,79	1211178,55
263	282185,77	1211171,17
264	282197,29	1211160,05
265	282197,60	1211159,72
266	282203,48	1211152,94
267	282210,53	1211144,56
268	282215,76	1211137,39
269	282218,83	1211131,35
270	282225,32	1211081,67
271	282311,82	1211149,14
272	282407,51	1211109,29
273	282544,16	1211122,88
1	282723,62	1211052,91

Обозначение точек границ	Координаты, м	
	X	Y
1	2	3
<i>Часть 2</i>		
274	283524,36	1209888,57
275	283593,91	1210019,93
276	283631,08	1210169,42
277	283769,25	1210205,78
278	283743,39	1210251,03
279	283843,59	1210285,77
280	283827,43	1210454,65
281	283885,61	1210461,11
282	283922,78	1210524,14
283	283923,58	1210571,01
284	283831,47	1210683,32
285	283657,42	1210674,59
286	283640,89	1210718,80
287	283608,20	1210806,15
288	283412,76	1210780,16
289	283395,66	1210631,51
290	283377,53	1210549,04
291	283361,25	1210537,53
292	283334,83	1210432,28
293	283296,58	1210342,43
294	283274,53	1210346,02
295	283251,12	1210335,89
296	283243,66	1210305,98
297	283247,08	1210249,64
298	283211,14	1210176,92
299	283179,61	1210133,76
300	283148,97	1210053,21
301	283213,42	1209954,44
302	283269,48	1209928,79
303	283375,16	1209898,45
274	283524,36	1209888,57
<i>Часть 3</i>		
304	282484,78	1210707,46
305	282463,84	1210781,31
306	282420,67	1210769,29
307	282362,13	1210752,99
308	282339,76	1210746,76
309	282312,93	1210744,34
310	282321,05	1210688,35
304	282484,78	1210707,46
<i>Часть 4</i>		
311	285451,75	1211073,82
312	285452,23	1211076,65
313	285452,99	1211081,21
314	285505,50	1211389,86
315	285644,95	1212190,83

Обозначение точек границ	Координаты, м	
	X	Y
1	2	3
316	285687,02	1212354,07
317	285755,86	1212526,10
318	285826,09	1212649,71
319	286017,92	1212881,53
320	285988,00	1212869,00
321	285953,00	1212853,05
322	285793,00	1212684,05
323	285561,00	1212448,05
324	285468,05	1212432,13
325	285417,41	1212399,41
326	285379,31	1212387,04
327	285317,94	1212387,04
328	285214,00	1212392,05
329	284961,00	1212458,05
330	284662,00	1212447,05
331	284397,00	1212507,05
332	284165,00	1212623,05
333	284094,96	1212689,89
334	284057,00	1212716,00
335	283951,00	1212736,00
336	283694,97	1212618,01
337	283510,69	1212201,12
338	283458,43	1211960,21
339	283344,77	1211740,23
340	283248,84	1211642,29
341	283228,04	1211631,91
342	283148,00	1211602,00
343	282753,00	1211453,00
344	282708,60	1211454,98
345	282746,19	1211043,95
346	282862,45	1211002,43
347	282806,59	1210876,35
348	283136,07	1210891,36
349	283280,24	1210812,73
350	283538,97	1210844,20
351	283861,75	1210882,17
352	284606,16	1210969,02
353	285090,01	1211031,35
311	285451,75	1211073,82
354	282213,16	1211095,56
355	282207,95	1211130,75
356	282207,29	1211132,06
357	282202,69	1211138,34
358	282195,87	1211146,45
359	282190,19	1211153,01
360	282178,75	1211164,05

Обозначение точек границ	Координаты, м	
	X	Y
1	2	3
361	282171,70	1211171,49
362	282107,33	1211227,30
363	282092,74	1211240,58
364	282083,44	1211248,89
365	282067,87	1211261,95
366	282024,86	1211298,52
367	281952,11	1211355,53
368	281936,01	1211368,19
369	281901,02	1211398,13
370	281900,36	1211398,82
371	281897,23	1211402,75
372	281896,93	1211403,16
373	281893,50	1211408,51
374	281893,13	1211409,21
375	281892,86	1211409,99
376	281891,85	1211414,02
377	281891,70	1211415,10
378	281891,60	1211418,67
379	281891,50	1211424,02
380	281891,79	1211431,29
381	281890,84	1211443,93
382	281888,54	1211452,11
383	281885,31	1211459,71
384	281879,30	1211471,37
385	281876,39	1211474,28
386	281870,69	1211477,99
387	281859,77	1211481,72
388	281850,90	1211484,87
389	281843,91	1211488,04
390	281835,28	1211493,38
391	281834,76	1211493,81
392	281827,30	1211500,87
393	281826,71	1211501,54
394	281826,28	1211502,24
395	281823,85	1211502,45
396	281808,84	1211478,68
397	281824,23	1211461,36
398	281770,87	1211423,62
399	281685,79	1211366,45
400	281666,96	1211349,30
401	281651,50	1211322,74
402	281509,60	1211328,79
403	281324,23	1211274,52
404	281309,02	1211189,55
405	281334,20	1211190,89
406	281410,86	1211192,37
407	281463,37	1211182,41

Обозначение точек границ	Координаты, м	
	X	Y
1	2	3
408	281482,00	1211180,15
409	281554,12	1211169,45
410	281611,14	1211154,17
411	281660,75	1211148,54
412	281711,75	1211143,98
413	281735,40	1211170,97
414	281744,48	1211180,69
415	281746,87	1211193,02
416	281758,73	1211191,18
417	281765,38	1211175,45
418	281774,74	1211178,50
419	281805,91	1211166,68
420	281812,78	1211162,00
421	281822,02	1211142,31
422	281825,75	1211134,35
423	281857,57	1211133,53
424	281996,84	1211120,40
425	282022,11	1211120,40
426	282025,50	1211120,58
427	282051,26	1211121,07
428	282081,71	1211120,20
429	282205,78	1211094,28
354	282213,16	1211095,56
Часть 6		
430	281825,27	1211504,71
431	281819,38	1211519,18
432	281804,21	1211553,06
433	281798,92	1211564,60
434	281795,85	1211574,01
435	281790,65	1211588,80
436	281786,60	1211599,27
437	281784,49	1211603,88
438	281781,86	1211608,04
439	281779,51	1211611,10
440	281775,89	1211613,40
441	281766,80	1211617,14
442	281745,47	1211624,99
443	281725,85	1211632,81
444	281718,85	1211634,20
445	281712,55	1211634,86
446	281704,94	1211635,27
447	281680,99	1211636,90
448	281671,69	1211638,01
449	281650,22	1211639,91
450	281612,35	1211641,11
451	281599,74	1211640,41
452	281571,47	1211637,92

Обозначение точек границ	Координаты, м	
	X	Y
1	2	3
453	281549,41	1211634,28
454	281633,79	1211605,77
455	281670,53	1211579,82
456	281691,41	1211583,32
457	281734,46	1211573,75
458	281768,08	1211548,19
459	281796,32	1211526,72
430	281825,27	1211504,71
Часть 7		
460	281651,23	1211568,44
461	281627,32	1211585,55
462	281612,32	1211595,94
463	281475,77	1211642,90
464	281453,95	1211638,40
465	281394,39	1211604,28
466	281342,07	1211587,11
467	281319,18	1211582,47
468	281331,48	1211569,39
469	281376,21	1211566,51
470	281429,30	1211563,10
471	281476,93	1211552,65
472	281499,30	1211546,20
473	281525,88	1211520,46
460	281651,23	1211568,44
Часть 8		
474	281393,90	1211619,75
475	281409,83	1211648,95
476	281413,09	1211674,60
477	281396,45	1211682,88
478	281384,74	1211689,76
479	281369,56	1211699,39
480	281346,89	1211715,28
481	281291,66	1211659,49
482	281269,10	1211703,70
483	281233,68	1211715,28
484	281309,02	1211594,17
485	281353,57	1211601,94
474	281393,90	1211619,75
Часть 9		
486	282627,54	1210283,56
487	282591,71	1210339,79
488	282532,58	1210584,32
489	282532,43	1210584,95
490	282531,62	1210588,31
491	282528,18	1210602,53
492	282508,96	1210658,15
493	282495,55	1210680,12

Обозначение точек границ	Координаты, м	
	X	Y
1	2	3
494	282315,34	1210659,20
495	282300,89	1210636,78
496	282308,05	1210557,07
497	282272,28	1210405,33
498	282237,54	1210306,21
499	282098,57	1210130,45
500	282112,87	1210088,04
501	282280,97	1209954,69
502	282320,33	1209948,77
503	282384,13	1209957,24
504	282398,50	1209938,90
505	282442,59	1209944,67
506	282444,46	1209983,02
507	282455,91	1210042,48
508	282484,65	1210052,08
509	282555,50	1210117,30
510	282597,65	1210146,08
511	282624,48	1210153,76
512	282712,66	1210149,95
486	282627,54	1210283,56
<i>Часть 10</i>		
513	280232,80	1213533,67
514	280265,19	1213531,51
515	280275,03	1213595,93
516	280435,68	1213736,13
517	280584,07	1213742,94
518	280683,14	1213797,07
519	280697,90	1213886,48
520	280648,47	1213990,53
521	280727,98	1214212,49
522	280572,34	1214467,11
523	280493,58	1214514,96
524	280488,69	1214498,08
525	280449,87	1214462,84
526	280439,19	1214474,02
527	280461,68	1214498,63
528	280450,73	1214549,03
529	280350,65	1214557,80
530	280209,80	1214540,68
531	280148,31	1214556,33
532	280093,53	1214584,09
533	280056,60	1214570,10
534	280020,49	1214636,69
535	279973,74	1214800,32
536	279934,49	1214881,83
537	279932,06	1215008,21
538	279955,51	1215135,89

Обозначение точек границ	Координаты, м	
	X	Y
1	2	3
539	279855,07	1215303,49
540	279826,91	1215321,85
541	279819,34	1215333,92
542	279852,59	1215414,19
543	279822,83	1215501,17
544	279842,78	1215551,20
545	279891,20	1215578,25
546	280070,42	1215622,93
547	280097,00	1215781,63
548	280030,80	1215967,15
549	279980,16	1216025,27
550	279833,68	1215749,02
551	279705,27	1215702,14
552	279684,53	1215669,22
553	279622,64	1215616,16
554	279615,69	1215622,32
555	279638,32	1215679,80
556	279675,62	1215744,73
557	279759,82	1215793,02
558	279888,36	1216069,48
559	279875,74	1216102,99
560	279825,53	1216134,17
561	279759,45	1216124,01
562	279726,34	1216150,43
563	279662,04	1216141,38
564	279532,06	1216265,63
565	279468,99	1216297,46
566	279509,58	1216378,03
567	279475,56	1216471,60
568	279422,44	1216471,89
569	279394,34	1216492,84
570	279394,34	1216533,20
571	279474,07	1216571,54
572	279474,07	1216624,46
573	279409,09	1216713,40
574	279291,29	1216713,08
575	279126,63	1216449,63
576	278993,91	1216471,59
577	278753,82	1216560,78
578	278650,71	1216259,87
579	278453,10	1216112,82
580	278443,04	1216091,65
581	278420,71	1216071,76
582	278337,75	1215998,28
583	278301,29	1215971,99
584	278246,44	1215665,76
585	278140,17	1215169,65

Обозначение точек границ	Координаты, м	
	X	Y
1	2	3
586	278356,56	1215020,07
587	278780,63	1214998,36
588	278972,36	1214917,38
589	279052,57	1214841,52
590	279119,74	1214774,87
591	279220,49	1214641,10
592	279295,82	1214590,27
593	279366,82	1214531,77
594	279399,02	1214476,39
595	279436,34	1214460,72
596	279478,15	1214464,29
597	279500,68	1214406,15
598	279545,30	1214304,98
599	279590,31	1214168,69
600	279630,49	1214159,23
601	279647,89	1214073,84
602	279659,73	1214015,90
603	279656,65	1214001,22
604	279628,27	1213865,96
605	279585,11	1213865,89
606	279594,79	1213848,05
607	279632,90	1213820,20
608	279640,71	1213813,71
609	279648,11	1213809,41
610	279665,43	1213799,33
611	279698,36	1213778,42
612	279720,56	1213771,98
613	279716,83	1213766,74
614	279735,69	1213761,05
615	279729,81	1213744,77
616	279686,96	1213686,91
617	279806,56	1213671,63
618	279863,00	1213663,89
619	279920,63	1213651,70
620	279953,76	1213646,44
621	279967,82	1213645,80
622	279972,64	1213646,54
623	280011,21	1213629,81
513	280232,80	1213533,67

2.2. Перечень координат характерных точек Участка 2

Обозначение точек границ	Координаты, м	
	X	Y
1	2	3
<i>Часть 1</i>		
624	296770,89	1211141,06
625	296774,29	1211181,70
626	296771,30	1211181,95
627	296772,05	1211190,91
628	296775,04	1211190,66
629	296779,18	1211240,10
630	296783,11	1211333,75
631	296786,03	1211382,01
632	296783,05	1211382,19
633	296783,59	1211391,17
634	296786,58	1211390,99
635	296790,43	1211455,90
636	296792,52	1211455,83
637	296800,13	1211470,53
638	296808,84	1211514,96
639	296810,41	1211544,73
640	296807,41	1211544,87
641	296807,92	1211553,88
642	296810,88	1211553,72
643	296811,71	1211569,39
644	296812,39	1211624,71
645	296805,67	1211628,23
646	296801,61	1211632,62
647	296802,32	1211673,06
648	296799,32	1211673,12
649	296799,42	1211682,05
650	296802,43	1211682,02
651	296802,74	1211703,31
652	296804,29	1211703,29
653	296802,44	1211753,45
654	296802,70	1211812,90
655	296802,43	1211820,87
656	296799,43	1211820,71
657	296799,14	1211829,71
658	296802,16	1211829,80
659	296801,47	1211851,45
660	296803,32	1211853,88
661	296806,94	1211857,26
662	296807,51	1211936,61
663	296824,71	1211987,15
664	296821,88	1211988,11
665	296824,78	1211996,63
666	296827,60	1211995,67
667	296834,15	1212014,95
668	296838,18	1212040,01
669	296837,62	1212041,08

Обозначение точек границ	Координаты, м	
	X	Y
1	2	3
670	296874,06	1212126,17
671	296879,14	1212136,51
672	296876,45	1212137,83
673	296880,42	1212145,90
674	296883,12	1212144,58
675	296949,33	1212279,19
676	296946,71	1212280,49
677	296950,68	1212288,56
678	296953,31	1212287,26
679	296994,28	1212370,46
680	296992,90	1212377,81
681	296991,85	1212377,53
682	296978,16	1212433,38
683	296980,54	1212433,96
684	296976,33	1212451,33
685	296972,06	1212450,43
686	296968,04	1212469,51
687	296962,06	1212496,89
688	296959,02	1212510,90
689	296958,68	1212510,86
690	296954,33	1212535,14
691	296955,37	1212535,32
692	296947,52	1212578,67
693	296944,58	1212578,15
694	296943,01	1212587,00
695	296945,92	1212587,53
696	296943,43	1212601,25
697	296942,60	1212601,09
698	296937,06	1212631,75
699	296929,95	1212638,05
700	296923,20	1212662,52
701	296923,69	1212677,40
702	296924,55	1212677,43
703	296925,52	1212706,70
704	296927,52	1212730,92
705	296921,05	1212730,92
706	296921,07	1212750,42
707	296929,57	1212750,41
708	296931,41	1212795,60
709	296927,26	1212795,58
710	296927,25	1212798,34
711	296926,57	1212798,35
712	296926,69	1212801,39
713	296923,77	1212815,24
714	296924,60	1212815,41
715	296896,10	1212950,55
716	296891,02	1212981,56
717	296889,36	1212981,32
718	296886,53	1213000,61
719	296891,73	1213001,37

Обозначение точек границ	Координаты, м	
	X	Y
1	2	3
720	296885,97	1213035,54
721	296881,74	1213034,96
722	296879,74	1213049,83
723	296883,86	1213050,39
724	296888,38	1213070,92
725	296905,85	1213132,59
726	296905,25	1213132,87
727	296906,03	1213136,11
728	296894,93	1213207,95
729	296885,49	1213271,27
730	296886,33	1213271,39
731	296883,49	1213290,46
732	296886,35	1213308,67
733	296885,51	1213308,80
734	296893,30	1213358,32
735	296890,37	1213358,78
736	296891,74	1213367,68
737	296894,70	1213367,21
738	296901,66	1213407,70
739	296902,50	1213407,57
740	296906,16	1213427,74
741	296905,32	1213427,87
742	296911,17	1213460,99
743	296915,05	1213535,05
744	296934,08	1213547,86
745	296826,91	1213581,00
746	296412,27	1213707,77
747	296122,04	1213803,57
748	295995,37	1214102,15
749	295940,26	1214089,74
750	296009,95	1213819,29
751	296046,82	1213660,04
752	296053,12	1213638,66
753	296066,13	1213573,59
754	296060,51	1213564,84
755	296049,06	1213559,64
756	295946,85	1213530,25
757	295970,80	1213458,78
758	296081,68	1213365,69
759	296124,51	1213301,50
760	296115,08	1213295,21
761	295917,98	1213261,83
762	295917,21	1213405,86
763	295867,24	1213428,78
764	295694,51	1213388,16
765	295710,50	1213324,93
766	295620,99	1213312,12
767	295537,70	1213295,86
768	295485,44	1213282,66
769	295489,04	1213249,68

Обозначение точек границ	Координаты, м	
	X	Y
1	2	3
770	295420,38	1213236,74
771	295343,66	1213248,20
772	295262,99	1213246,53
773	295262,28	1213228,87
774	295212,90	1213219,87
775	295212,07	1213207,93
776	295214,17	1213195,95
777	295226,89	1213158,43
778	295228,89	1213138,71
779	295232,96	1213122,65
780	295229,63	1213115,59
781	295213,97	1213109,39
782	295173,92	1213102,60
783	295094,90	1213087,79
784	295020,33	1213076,47
785	295011,65	1213074,75
786	295041,80	1212768,88
787	295043,86	1212748,73
788	295037,11	1212715,77
789	295043,06	1212599,01
790	295099,83	1212599,74
791	295280,04	1212576,42
792	295433,81	1212556,01
793	295543,54	1212539,67
794	295583,66	1212451,31
795	295589,15	1212447,25
796	295597,69	1212400,48
797	295593,62	1212399,48
798	295602,89	1212364,92
799	295606,01	1212317,13
800	295610,07	1212270,81
801	295612,57	1212257,17
802	295611,84	1212240,82
803	295605,60	1212218,23
804	295603,51	1212194,39
805	295606,22	1212155,98
806	295612,15	1212110,17
807	295615,80	1212065,51
808	295621,52	1212010,12
809	295628,19	1211940,58
810	295636,41	1211855,94
811	295655,19	1211668,35
812	295764,34	1211594,18
813	295848,60	1211536,75
814	295956,63	1211461,73
815	296075,71	1211381,56
816	296114,23	1211353,97
817	296179,42	1211300,49
818	296205,32	1211279,41
819	296266,25	1211226,81

Обозначение точек границ	Координаты, м	
	X	Y
1	2	3
820	296292,43	1211207,02
821	296324,35	1211178,30
822	296412,10	1211107,74
823	296580,37	1211088,51
824	296663,36	1211107,22
624	296770,89	1211141,06
Часть 2		
825	295017,01	1212599,33
826	294963,36	1213193,28
827	294992,01	1212598,80
825	295017,01	1212599,33
Часть 3		
828	295038,25	1213417,73
829	295022,86	1213534,39
830	295017,44	1213601,91
831	294977,28	1213588,44
832	294969,36	1213522,64
833	294979,03	1213399,31
834	294999,77	1213396,87
828	295038,25	1213417,73
Часть 4		
835	295017,49	1213618,03
836	294999,07	1213706,35
837	294987,95	1213803,26
838	294924,09	1213786,42
839	294933,93	1213671,09
840	294950,30	1213612,29
841	294965,39	1213608,18
835	295017,49	1213618,03
Часть 5		
842	294921,31	1213523,44
843	294891,75	1213771,90
844	294888,54	1213787,54
845	294767,41	1213754,77
846	294755,00	1213736,40
847	294755,00	1213722,01
848	294744,08	1213712,08
849	294730,30	1213704,14
850	294730,30	1213671,09
851	294721,41	1213663,79
852	294713,46	1213668,24
853	294693,76	1213683,49
854	294674,38	1213678,72
855	294666,12	1213662,20
856	294666,12	1213617,40
857	294648,97	1213614,22
858	294613,70	1213614,22
859	294605,27	1213606,47
860	294606,69	1213572,10
861	294698,69	1213504,24

Обозначение точек границ	Координаты, м	
	X	Y
1	2	3
862	294739,83	1213500,80
863	294765,89	1213481,40
864	294822,30	1213499,09
865	294838,96	1213488,73
866	294861,08	1213488,73
842	294921,31	1213523,44
<i>Часть 6</i>		
867	295674,13	1214097,21
868	295617,58	1214282,76
869	295568,34	1214257,98
870	295596,87	1214146,08
871	295569,16	1214135,40
872	295583,22	1214074,74
873	295641,87	1214090,48
874	295634,25	1214119,97
875	295632,73	1214127,15
876	295625,29	1214158,44
877	295647,10	1214161,71
878	295651,69	1214139,99
879	295655,16	1214123,90
880	295662,87	1214095,43
867	295674,13	1214097,21
<i>Часть 7</i>		
881	295611,69	1214298,63
882	295384,57	1215015,35
883	295203,22	1214966,09
884	294779,47	1214761,15
885	294210,13	1214430,51
886	293975,60	1214287,47
887	294030,87	1213920,00
1260	294417,67	1213767,76
988	294458,83	1213786,00
989	294448,01	1213874,65
890	294582,93	1213921,70
891	294862,91	1214034,65
892	294916,67	1214017,21
893	295009,50	1214062,39
894	295101,34	1214101,60
895	295172,32	1214123,45
896	295210,55	1214145,79
897	295344,09	1214205,36
898	295380,82	1214214,29
899	295439,90	1214239,11
900	295484,58	1214228,69

Обозначение точек границ	Координаты, м	
	X	Y
1	2	3
901	295528,76	1214247,06
881	295611,69	1214298,63
Часть 8		
902	295042,44	1214978,45
903	295017,42	1215015,39
904	295103,94	1215055,70
905	295132,24	1215077,72
906	295086,17	1215108,66
907	295034,48	1215133,77
908	295013,54	1215169,47
909	294980,39	1215231,08
910	294937,29	1215226,60
911	294929,28	1215224,99
912	294934,86	1215204,20
913	294905,11	1215216,39
914	294902,21	1215227,05
915	294883,05	1215277,71
916	294855,99	1215332,10
917	294778,32	1215340,19
918	294827,13	1214945,47
919	294838,47	1214870,53
920	294852,08	1214853,50
921	294869,62	1214853,50
922	295055,21	1214942,97
902	295042,44	1214978,45
Часть 9		
923	294790,96	1214816,65
924	294816,49	1214840,05
925	294819,54	1214876,90
926	294792,74	1215039,26
927	294756,86	1215349,00
928	294743,02	1215354,35
929	294377,07	1215241,22
930	294439,27	1215047,20
931	294588,87	1214774,22
932	294600,84	1214721,49
923	294790,96	1214816,65
Часть 10		
933	294663,61	1216652,66
1057	294630,65	1216658,08
1056	294583,31	1216597,29
1055	294569,58	1216576,57
1054	294548,89	1216540,39
1053	294547,41	1216529,64
1052	294521,80	1216456,20
1051	294486,41	1216440,79
1050	294454,63	1216436,29
1049	294406,04	1216423,86
1048	294401,99	1216422,78
1047	294374,62	1216415,43

Обозначение точек границ	Координаты, м	
	X	Y
1	2	3
1046	294347,29	1216407,24
1045	294342,11	1216404,08
1044	294311,12	1216382,04
1043	294213,76	1216299,49
1042	294100,52	1216203,45
1041	293946,81	1216078,11
1040	293921,49	1216069,79
1039	293855,60	1216034,91
1038	293759,31	1215951,86
1037	293766,27	1215929,83
1036	293730,69	1215894,91
1035	293708,60	1215879,50
1034	293698,04	1215868,65
1033	293652,36	1215836,03
1032	293631,47	1215829,19
1031	293603,57	1215810,40
1030	293578,73	1215794,20
1029	293546,40	1215813,24
1028	293512,90	1215822,10
1027	293474,08	1215832,19
1026	293423,94	1215880,24
1025	293429,26	1215890,07
1024	293440,30	1215910,27
1023	293410,05	1215931,94
1022	293396,94	1215900,36
1021	293346,04	1215824,29
1020	293458,60	1215727,77
1019	293436,30	1215595,34
1018	293239,52	1215447,35
1017	293114,19	1215370,05
1016	293005,62	1215490,45
1015	292892,52	1215600,58
1014	292812,82	1215675,98
1013	292670,94	1215803,97
1012	292536,89	1215937,25
1011	292412,32	1216051,01
1010	292383,88	1216072,18
1009	292443,08	1216163,79
1008	292493,42	1216264,75
1007	292525,33	1216276,11
1006	292514,95	1216351,38
1005	292536,89	1216375,55
1004	292654,39	1216504,98
1003	292741,59	1216594,60
1002	292792,05	1216711,29
1001	292816,71	1216790,34
1000	292869,59	1217122,43
999	292893,87	1217308,54
998	292929,00	1217525,16
997	292964,14	1217750,46

Обозначение точек границ	Координаты, м	
	X	Y
1	2	3
996	292985,23	1217883,57
995	293061,15	1217845,27
994	293111,36	1217811,90
993	293126,77	1217772,62
992	293125,07	1217746,37
991	293129,98	1217705,09
990	293118,34	1217651,64
989	293181,84	1217537,35
988	293240,22	1217538,98
987	293250,04	1217514,26
986	293277,48	1217311,24
985	293288,96	1217240,62
984	293290,87	1217218,25
983	293288,39	1217201,82
982	293299,23	1217130,30
981	293318,60	1217075,54
980	293262,21	1217077,06
979	293328,61	1216876,87
978	293435,17	1216921,31
977	293484,06	1216928,09
976	293631,16	1216955,39
975	293665,87	1216964,49
974	293726,62	1217006,61
973	293705,03	1217042,17
972	293748,22	1217069,25
971	293898,76	1217170,32
970	293945,70	1217327,45
969	293955,51	1217336,35
968	293961,28	1217356,41
967	293943,33	1217372,49
966	293874,45	1217441,11
965	293980,71	1217468,21
964	293998,70	1217456,14
963	294011,62	1217373,73
962	294026,17	1217323,79
961	294027,16	1217292,70
960	294039,91	1217118,90
959	294488,17	1217162,87
958	294529,54	1217158,46
957	294538,84	1217154,53
956	294575,15	1217154,69
955	294579,44	1217155,88
954	294579,47	1217186,01
953	294716,64	1217175,56
952	294712,99	1217112,34
951	294702,74	1217055,78
950	294699,65	1217038,82
949	294694,48	1217002,22
948	294682,94	1216938,11
947	294681,23	1216927,65

Обозначение точек границ	Координаты, м	
	X	Y
1	2	3
946	294676,35	1216900,46
945	294672,72	1216877,95
944	294671,90	1216872,21
943	294670,81	1216864,71
942	294668,20	1216849,02
941	294667,88	1216847,82
940	294664,18	1216826,17
939	294662,17	1216815,05
938	294720,64	1216805,86
937	294732,07	1216803,55
936	294745,72	1216799,88
935	294743,55	1216791,91
934	294707,43	1216714,67
933	294663,61	1216652,66
1058	293153,14	1215532,35
1059	293224,57	1215598,16
1060	293195,71	1215629,49
1061	293146,52	1215608,41
1062	293129,99	1215615,03
1063	293129,99	1215630,57
1064	293134,62	1215649,09
1065	293119,76	1215652,81
1066	293045,99	1215639,17
1067	293057,04	1215579,36
1068	293086,66	1215579,36
1069	293128,76	1215589,23
1070	293128,76	1215532,35
1058	293153,14	1215532,35
1071	293438,09	1216540,69
1072	293429,80	1216573,54
1073	293432,85	1216627,72
1074	293428,17	1216695,28
1075	293420,15	1216713,91
1076	293333,45	1216790,28
1077	293316,35	1216817,54
1078	293307,92	1216833,79
1079	293296,43	1216872,37
1080	293243,65	1216926,01
1081	293177,87	1216920,27
1082	293165,85	1216930,02
1083	293105,48	1216974,02
1084	293079,26	1216990,60
1085	293070,27	1216980,85
1086	293053,14	1216956,36
1087	293015,32	1216865,22
1088	292961,68	1216732,58
1089	292952,91	1216710,89
1090	292935,56	1216653,72

Обозначение точек границ	Координаты, м	
	X	Y
1	2	3
1091	292905,59	1216600,20
1092	292931,34	1216595,22
1093	292974,99	1216578,82
1094	293015,21	1216556,33
1095	293049,62	1216535,47
1096	293069,53	1216513,12
1097	293091,47	1216470,31
1098	293083,92	1216442,83
1099	293026,46	1216391,98
1100	292970,24	1216365,93
1101	292909,36	1216248,42
1102	292883,52	1216233,89
1103	292900,61	1216203,51
1104	293009,48	1216145,07
1105	293103,58	1216160,93
1106	293187,99	1216156,89
1107	293227,21	1216192,90
1108	293213,60	1216259,99
1109	293206,83	1216307,91
1110	293177,03	1216323,32
1111	293162,80	1216327,21
1112	293166,06	1216339,09
1113	293175,33	1216360,91
1114	293218,91	1216407,90
1115	293239,06	1216409,74
1116	293253,58	1216407,68
1117	293331,13	1216393,94
1118	293348,61	1216436,05
1119	293369,44	1216490,25
1120	293378,59	1216503,36
1071	293438,09	1216540,69
Часть II		
1121	292714,05	1216652,77
1122	292721,62	1216663,51
1123	292756,78	1216730,14
1124	292778,47	1216802,08
1125	292833,12	1217185,06
1126	292915,45	1217772,64
1127	292917,75	1217790,03
1128	292887,75	1217790,56
1129	292867,76	1217814,95
1130	292872,34	1217938,52
1131	292828,53	1217938,52
1132	292751,70	1217929,84
1133	292644,18	1217929,84
1134	292612,50	1217784,54
1135	292584,82	1217657,58
1136	292514,33	1217334,23
1137	292520,58	1217328,71
1138	292529,95	1217326,93

Обозначение точек границ	Координаты, м	
	X	Y
1	2	3
1139	292535,94	1217323,22
1140	292535,18	1217318,71
1141	292534,66	1217315,63
1142	292530,60	1217292,88
1143	292529,36	1217285,49
1144	292521,35	1217279,71
1145	292508,83	1217255,33
1146	292482,58	1217069,89
1147	292689,69	1217022,35
1148	292693,60	1216943,33
1149	292676,99	1216839,67
1150	292685,44	1216834,48
1151	292724,26	1216810,62
1152	292653,48	1216696,69
1121	292714,05	1216652,77
Часть 12		
1153	292475,46	1216622,54
1154	292536,45	1216723,55
1155	292564,59	1216775,30
1156	292572,02	1216803,47
1157	292579,14	1216844,54
1158	292466,64	1216861,91
1159	292454,81	1216802,32
1160	292435,33	1216726,54
1161	292417,98	1216704,53
1162	292401,94	1216612,29
1163	292437,66	1216618,21
1164	292440,81	1216618,72
1153	292475,46	1216622,54
Часть 13		
1165	292939,16	1217969,08
1166	292972,30	1218178,92
1167	293002,64	1218403,62
1168	292882,97	1218407,59
1169	292869,27	1218387,06
1170	292850,30	1218387,34
1171	292809,03	1218401,81
1172	292789,90	1218425,50
1173	292770,93	1218432,63
1174	292717,85	1218452,58
1175	292692,87	1218456,27
1176	292686,10	1218451,35
1177	292681,98	1218345,47
1178	292677,35	1218119,26
1179	292658,17	1217945,63
1180	292766,31	1217949,34
1181	292806,52	1217956,21
1182	292881,13	1217953,30
1165	292939,16	1217969,08

Обозначение точек границ	Координаты, м	
	X	Y
1	2	3
<i>Часть 14</i>		
1183	292561,04	1217717,20
1184	292593,76	1217869,34
1185	292581,86	1217889,33
1186	292576,64	1217894,80
1187	292574,80	1217896,73
1188	292572,89	1217896,72
1189	292566,69	1217896,66
1190	292559,82	1217902,00
1191	292497,25	1217904,71
1192	292257,89	1217894,26
1193	292256,07	1217828,49
1194	292219,71	1217829,37
1195	292219,21	1217693,10
1196	292381,89	1217695,15
1197	292522,03	1217695,41
1198	292524,79	1217695,34
1199	292528,82	1217695,23
1200	292531,13	1217695,17
1201	292541,82	1217698,84
1202	292552,04	1217706,63
1203	292553,50	1217708,34
1204	292560,28	1217716,32
1183	292561,04	1217717,20
<i>Часть 15</i>		
1205	292599,41	1217962,34
1206	292615,17	1217983,34
1207	292626,41	1218056,10
1208	292634,02	1218209,88
1209	292638,49	1218300,37
1210	292601,93	1218311,62
1211	292483,03	1218309,04
1212	292331,48	1218305,75
1213	292364,50	1218204,70
1214	292353,39	1218205,89
1215	292341,39	1218206,06
1216	292339,77	1218184,37
1217	292336,50	1218161,65
1218	292336,71	1218073,47
1219	292292,16	1218013,67
1220	292289,11	1217997,32
1221	292283,84	1217974,88
1222	292281,03	1217974,76
1223	292275,91	1217918,79
1224	292296,00	1217909,60
1225	292349,71	1217909,60
1226	292472,38	1217920,84
1227	292508,17	1217939,68
1228	292541,19	1217944,55
1229	292565,71	1217956,00

Обозначение точек границ	Координаты, м	
	Х	У
1	2	3
1230	292585,37	1217957,91
1231	292587,49	1217958,58
1232	292591,30	1217959,78
1205	292599,41	1217962,34
Часть 16		
1233	292638,60	1218331,24
1234	292645,48	1218459,56
1235	292622,35	1218459,82
1236	292546,79	1218455,59
1237	292499,96	1218422,52
1238	292383,02	1218422,52
1239	292360,27	1218320,13
1240	292556,02	1218326,62
1233	292638,60	1218331,24
Часть 17		
1241	292454,61	1217267,31
1242	292532,56	1217672,15
1243	292526,18	1217674,13
1244	292522,06	1217675,40
1245	292381,92	1217675,16
1246	292221,33	1217672,80
1247	292198,53	1217577,46
1248	292196,20	1217563,93
1249	292254,28	1217557,35
1250	292249,33	1217522,09
1251	292266,15	1217510,77
1252	292288,45	1217490,18
1253	292297,93	1217482,53
1254	292299,22	1217462,13
1255	292301,25	1217398,86
1256	292311,16	1217398,77
1257	292325,04	1217264,90
1258	292349,03	1217252,79
1259	292423,39	1217261,32
1241	292454,61	1217267,31
Часть 18		
1268	292381,68	1216806,26
1269	292425,50	1217059,67
1270	292381,68	1217085,72
1271	292304,77	1217085,72
1272	292304,77	1217039,00
1273	292268,82	1216981,13
1274	292166,90	1216939,67
1275	292143,56	1216864,97
1268	292381,68	1216806,26
Часть 19		
1276	297110,84	1219927,93
1277	297190,44	1220017,10
1278	297285,51	1220138,57
1279	297275,91	1220206,38

Обозначение точек границ	Координаты, м	
	X	Y
1	2	3
1280	297410,26	1220392,54
1281	297383,17	1220415,34
1282	297155,43	1220537,26
1283	297259,37	1220707,00
1284	297365,05	1220654,55
1285	297488,94	1220583,70
1286	297543,72	1220679,38
1287	297564,43	1220719,21
1288	297572,29	1220748,03
1289	297566,00	1220773,71
1290	297546,23	1220829,44
1291	297575,40	1220923,61
1292	297583,15	1220957,93
1293	297507,98	1221071,49
1294	297456,00	1221102,67
1295	296641,44	1221171,97
1296	296634,01	1221407,95
1297	296573,47	1221411,45
1298	296574,53	1221484,12
1299	296502,75	1221533,23
1300	296429,12	1221602,42
1301	296383,11	1221649,66
1302	296353,22	1221744,57
1303	296290,15	1221846,08
1304	296186,73	1221918,21
1305	296075,61	1221948,33
1306	296063,47	1221910,88
1307	296003,98	1221927,13
1308	295840,62	1221967,29
1309	295712,67	1221990,46
1310	295683,24	1221786,52
1311	295679,42	1221739,05
1312	295585,39	1221739,88
1313	295415,86	1221666,97
1314	295249,20	1221638,65
1315	295229,10	1221637,51
1316	295189,32	1221630,60
1317	294777,91	1221746,11
1318	294726,17	1221753,44
1319	294672,09	1221293,30
1320	294668,75	1221225,56
1321	294391,35	1221215,54
1322	294118,29	1221272,27
1323	294092,47	1221354,46
1324	293994,85	1221396,53
1325	294009,93	1221527,24
1326	293945,58	1221526,77
1327	293713,02	1221520,45
1328	293593,44	1221513,57
1329	293573,27	1221521,46

Обозначение точек границ	Координаты, м	
	X	Y
1	2	3
1330	293295,31	1221312,44
1331	293290,32	1221371,30
1332	293121,12	1221248,46
1333	293106,61	1221211,93
1334	293031,68	1221108,66
1335	292983,93	1221126,83
1336	292970,07	1220957,59
1337	292953,20	1220751,71
1338	292964,08	1220750,88
1339	292954,63	1220626,24
1340	292950,83	1220576,09
1341	292993,88	1220582,38
1342	293013,40	1220594,66
1343	293194,54	1220572,82
1344	293207,60	1220597,13
1345	293208,16	1220600,04
1346	293219,55	1220755,49
1347	293323,92	1220760,87
1348	293515,72	1220744,27
1349	293567,86	1220731,50
1350	293629,02	1220708,96
1351	293695,20	1220660,99
1352	293710,90	1220653,91
1353	293732,16	1220711,59
1354	293731,83	1220759,42
1355	293765,24	1220801,01
1356	293812,73	1220831,80
1357	293882,17	1220860,63
1358	293925,74	1220830,82
1359	294012,17	1220788,37
1360	294050,20	1220779,40
1361	294118,29	1220772,92
1362	294201,75	1220774,81
1363	294236,04	1220752,80
1364	294226,32	1220705,21
1365	294222,61	1220678,66
1366	294630,27	1220768,32
1367	294682,58	1220735,13
1368	294698,51	1220643,22
1369	294734,66	1220439,23
1370	294745,69	1220373,12
1371	294754,48	1220337,83
1372	294782,98	1220167,85
1373	294827,67	1220032,48
1374	295141,87	1220024,37
1375	295336,34	1220092,97
1376	295422,32	1220102,45
1377	296325,20	1220041,59
1378	296443,90	1220147,79
1379	296580,39	1220031,13

Обозначение точек границ	Координаты, м	
	X	Y
1	2	3
1380	296666,95	1220120,88
1381	296760,20	1220030,38
1382	296877,81	1220151,58
1276	297110,84	1219927,93
Часть 20		
1383	295030,28	1222974,14
1384	295044,56	1223008,01
1385	295019,80	1223063,91
1386	294952,93	1223131,20
1387	294784,97	1223300,21
1388	294654,34	1223193,49
1389	294654,34	1223096,86
1390	294711,33	1222968,14
1391	294759,15	1222927,85
1392	294797,27	1222950,69
1393	294872,19	1222963,79
1394	294923,25	1222953,73
1383	295030,28	1222974,14

2.3. Перечень координат характерных точек Участка 3

Обозначение точек границ	Координаты, м	
	X	Y
1	2	3
Часть 1		
1395	290658,09	1205932,48
1396	290637,94	1205966,46
1397	290508,61	1205956,17
1398	290441,43	1205938,57
1399	290258,31	1205975,26
1400	290123,97	1205988,95
1401	290076,79	1205975,26
1402	290039,36	1205939,25
1403	290024,69	1205785,44
1404	290066,87	1205738,01
1405	290110,37	1205716,26
1406	290125,83	1205601,75
1407	290093,08	1205576,07
1408	290069,76	1205472,83
1409	290067,14	1205437,19
1410	290083,64	1205412,30
1411	290128,71	1205398,15
1412	290136,05	1205355,96
1413	290128,71	1205309,58
1414	290095,17	1205270,54

Обозначение точек границ	Координаты, м	
	X	Y
1	2	3
1415	290060,32	1205264,77
1416	290060,32	1205253,16
1417	290114,50	1205056,07
1418	290147,10	1205054,06
1419	290181,85	1205002,41
1420	290190,81	1204961,55
1421	290475,37	1204682,73
1422	290542,81	1204709,32
1423	290578,69	1204719,62
1424	290664,80	1204808,66
1425	290717,56	1204852,74
1426	290749,08	1204863,01
1427	290732,22	1204885,36
1428	290549,73	1205127,41
1429	290640,45	1205274,53
1430	290413,09	1205831,93
1395	290658,09	1205932,48
Часть 2		
1431	290455,80	1204675,31
1432	290188,14	1204947,07
1433	290170,71	1204813,95
1434	290164,16	1204735,60
1435	290176,74	1204702,06
1436	290274,22	1204639,44
1437	290441,99	1204669,91
1431	290455,80	1204675,31
Часть(3)		
1438	291556,94	1205290,66
1439	291563,08	1205312,67
1440	291556,94	1205366,92
1441	291561,04	1205409,40
1442	291569,74	1205442,66
1443	291570,76	1205482,07
1444	291554,38	1205523,02
1445	291551,31	1205564,98
1446	291543,64	1205589,04
1447	291544,15	1205613,60
1448	291519,58	1205663,25
1449	291455,10	1205846,46
1450	291405,97	1205972,36
1451	291381,40	1206038,90
1452	291356,83	1206078,82
1453	291337,90	1206125,90
1454	291333,29	1206174,01
1455	291341,48	1206194,48
1456	291301,56	1206259,48
1457	291207,39	1206443,72
1458	291152,12	1206570,13
1459	291134,21	1206593,16
1460	291097,36	1206589,58

Обозначение точек границ	Координаты, м	
	X	Y
1	2	3
1461	291073,30	1206568,60
1462	291065,63	1206555,80
1463	291085,59	1206515,88
1464	291112,71	1206485,69
1465	291111,18	1206467,77
1466	291074,84	1206424,78
1467	291130,11	1206347,50
1468	291164,91	1206282,51
1469	291167,47	1206242,59
1470	291161,33	1206223,14
1471	291006,49	1206507,86
1472	291023,15	1206511,28
1473	291049,76	1206515,88
1474	291047,72	1206559,38
1475	291029,36	1206644,32
1476	290981,66	1206709,52
1477	290916,77	1206765,28
1478	290878,83	1206871,57
1479	290834,81	1206930,43
1480	290756,00	1207035,35
1481	290690,83	1207149,42
1482	290608,72	1207255,14
1483	290543,23	1207372,58
1484	290523,75	1207431,57
1485	290485,32	1207501,38
1486	290454,48	1207555,07
1487	290440,27	1207593,25
1488	290415,11	1207621,57
1489	290398,04	1207634,87
1490	290378,53	1207627,11
1491	290372,26	1207607,86
1492	290380,57	1207592,50
1493	290374,81	1207566,91
1494	290371,62	1207523,41
1495	290365,22	1207492,70
1496	290368,42	1207474,15
1497	290362,66	1207445,36
1498	290353,06	1207417,22
1499	290365,86	1207391,63
1500	290364,58	1207360,28
1501	290368,42	1207330,21
1502	290378,01	1207311,02
1503	290374,18	1207282,87
1504	290376,81	1207222,46
1505	290369,24	1207198,11
1506	290369,78	1207173,75
1507	290388,72	1207145,61
1508	290421,80	1207101,88
1509	290452,58	1207082,29
1510	290473,49	1206992,87

Обозначение точек границ	Координаты, м	
	X	Y
1	2	3
1511	290463,42	1206965,91
1512	290467,86	1206942,20
1513	290554,97	1206809,50
1514	290557,94	1206796,34
1515	290543,61	1206799,92
1516	290523,65	1206815,79
1517	290502,46	1206800,22
1518	290501,47	1206790,07
1519	290537,98	1206750,28
1520	290546,68	1206734,42
1521	290542,07	1206703,71
1522	290528,76	1206685,28
1523	290553,33	1206676,07
1524	290576,36	1206677,61
1525	290586,08	1206688,35
1526	290590,08	1206727,74
1527	290602,66	1206728,53
1528	290616,28	1206712,92
1529	290638,80	1206674,02
1530	290658,25	1206649,97
1531	290694,58	1206630,01
1532	290703,79	1206608,52
1533	290732,45	1206575,25
1534	290800,52	1206462,14
1535	290803,08	1206423,25
1536	290816,39	1206378,21
1537	290859,38	1206311,68
1538	290889,06	1206260,50
1539	290910,04	1206216,49
1540	290986,30	1206088,03
1541	291046,18	1206016,38
1542	291049,76	1206002,05
1543	291008,82	1205986,69
1544	290989,88	1206002,05
1545	290887,53	1206153,54
1546	290862,96	1206171,45
1547	290836,86	1206225,19
1548	290807,18	1206268,18
1549	290749,22	1206318,46
1550	290717,60	1206360,14
1551	290681,58	1206432,18
1552	290654,42	1206483,72
1553	290634,70	1206524,58
1554	290605,02	1206549,15
1555	290571,24	1206556,83
1556	290529,79	1206536,35
1557	290534,60	1206553,50
1558	290523,51	1206576,50
1559	290497,47	1206592,57
1560	290477,51	1206618,06

Обозначение точек границ	Координаты, м	
	X	Y
1	2	3
1561	290458,40	1206661,01
1562	290423,20	1206720,03
1563	290410,18	1206769,36
1564	290408,24	1206826,71
1565	290399,04	1206854,26
1566	290384,85	1206876,65
1567	290362,47	1206882,19
1568	290341,41	1206870,00
1569	290343,18	1206844,28
1570	290351,60	1206815,46
1571	290351,16	1206774,23
1572	290360,03	1206709,50
1573	290384,19	1206682,46
1574	290415,67	1206656,08
1575	290431,85	1206601,11
1576	290459,34	1206562,09
1577	290463,33	1206533,05
1578	290462,44	1206506,67
1579	290468,87	1206502,02
1580	290501,23	1206511,99
1581	290516,48	1206523,56
1582	290537,98	1206510,25
1583	290563,56	1206489,78
1584	290587,11	1206457,54
1585	290598,88	1206432,97
1586	290676,16	1206331,64
1587	290759,07	1206221,09
1588	290849,65	1206094,17
1589	290862,96	1206070,12
1590	290897,76	1206030,20
1591	290918,74	1205988,74
1592	290947,40	1205915,04
1593	290998,58	1205843,39
1594	291064,60	1205773,28
1595	291184,87	1205611,55
1596	291219,16	1205572,66
1597	291295,42	1205478,49
1598	291294,91	1205515,85
1599	291234,31	1205653,58
1600	291247,10	1205667,17
1601	291291,52	1205576,36
1602	291314,03	1205519,64
1603	291319,47	1205480,03
1604	291322,03	1205497,43
1605	291333,29	1205492,82
1606	291347,62	1205455,97
1607	291382,94	1205432,94
1608	291423,37	1205414,52
1609	291438,21	1205394,05

Обозначение точек границ	Координаты, м	
	X	Y
1	2	3
<i>1610</i>	<i>291474,03</i>	<i>1205336,21</i>
<i>1611</i>	<i>291502,69</i>	<i>1205296,81</i>
<i>1612</i>	<i>291526,75</i>	<i>1205281,45</i>
<i>1613</i>	<i>291547,22</i>	<i>1205281,96</i>
<i>1438</i>	<i>291556,94</i>	<i>1205290,66</i>