



**ДЕПАРТАМЕНТ
ИМУЩЕСТВЕННЫХ И ЗЕМЕЛЬНЫХ ОТНОШЕНИЙ
КОСТРОМСКОЙ ОБЛАСТИ**

ПРИКАЗ

от « 25 » мая 2026 года № 66-од

г. Кострома

**Об установлении охранных зон газопроводов
газораспределительных сетей**

В соответствии с подпунктом 1 пункта 2 статьи 56, статьями 105, 106 Земельного кодекса Российской Федерации, постановлением Правительства Российской Федерации от 20 ноября 2000 года № 878 «Об утверждении Правил охраны газораспределительных сетей», Законом Костромской области от 18 июля 2002 года № 68-ЗКО «О разграничении полномочий между органами государственной власти Костромской области в сфере регулирования земельных отношений», постановлением губернатора Костромской области от 29 мая 2015 года № 96 «О департаменте имущественных и земельных отношений Костромской области», на основании обращения ООО «Газпром газораспределение Кострома»,

ПРИКАЗЫВАЮ:

1. Установить охранные зоны газопроводов газораспределительных сетей, находящихся в собственности общества с ограниченной ответственностью «Газпром газораспределение Кострома», перечень которых определен в приложении № 1 к настоящему приказу, в границах, сведения о которых содержатся в приложениях №№ 2 – 16 к настоящему приказу.

2. Наложить ограничения (обременения) на расположенные в охранных зонах газопроводов газораспределительных сетей земельные участки, определив условия их использования в соответствии с Правилами охраны газораспределительных сетей, утвержденными постановлением Правительства Российской Федерации от 20 ноября 2000 года № 878 «Об утверждении Правил охраны газораспределительных сетей».

3. Убытки, причиненные в связи с установлением охранной зоны газопровода газораспределительной сети, возмещает собственник такого сооружения в сроки, указанные в пункте 13 статьи 57.1 Земельного кодекса Российской Федерации.

4. Настоящий приказ вступает в силу со дня его официального опубликования.

Директор департамента

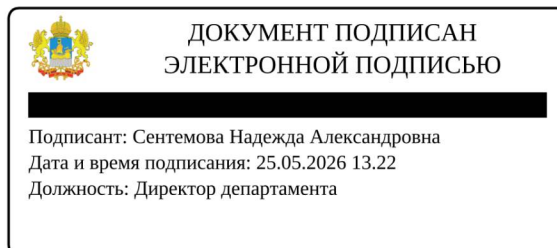

Н.А. Сентемова

Приложение № 1

к приказу департамента
имущественных и земельных
отношений
Костромской области
от «25» мая 2026 года № 66-од

ПЕРЕЧЕНЬ

газопроводов газораспределительных сетей, в связи с размещением
которых устанавливаются охранные зоны

№ п/п	Назначение объекта (вид)	Наименование объекта	Кадастровый номер объекта	Местоположение объекта
1	2	3	4	5
1	Сооружения трубопроводного транспорта	Газопровод-ввод к индивидуальному жилому дому по адресу: Костромская обл., Костромской р-н, д. Середняя, ул. Овражная, д. 1А (кад.№ 44:07:110111:120)	44:07:000000:3729	Российская Федерация, Костромская область, м.р-н Костромской, с.п. Середняковское, д. Середняя, ул. Овражная, д. 1А (кад.№ 44:07:110111:120)
2	Сооружения трубопроводного транспорта	Газопровод-ввод к жилому дому по адресу: Костромская область, Костромской район, с. Шунга, ул. Пестовская, д. 12А	44:07:140113:280	Российская Федерация, Костромская область, м.р-н Костромской, с.п. Шунгенское, с. Шунга, ул. Пестовская, д. 12А
3	Сооружения трубопроводного транспорта	Газопровод-ввод к индивидуальному жилому дому по адресу: 156520, Костромская обл., Костромской р-н, д. Кузовцово, дом № б/н примерно в 130 м по направлению на север от ориентира д. № 1 (з/у с кад.№ 44:07:060701:45)	44:07:000000:3728	Российская Федерация, Костромская область, м.р-н Костромской, с.п. Кузьмищенское, д. Кузовцово, примерно в 130 м по направлению на север от ориентира д. № 1 (з/у с кад.№ 44:07:060701:45)
4	Сооружения трубопроводного транспорта	Газопровод-ввод к жилому дому по адресу: Костромская область, Костромской район, д. Ключниково, мкр Южный-2, квартал Лесной, д. 109	44:07:024501:1141	Российская Федерация, Костромская область, м.р-н Костромской, с.п. Бакшеевское, д. Ключниково, мкр. Южный-2, ул. Лесной квартал, д. 109

1	2	3	4	5
5	Сооружения трубопроводного транспорта	Газопровод- ввод к жилому дому по адресу: Костромская область, Костромской район, д. Стрельниково, ул. Луговая д. 19	44:07:142102:2108	Российская Федерация, Костромская область, м.р-н Костромской, с.п. Шунгенское, д. Стрельниково, ул. Луговая, д. 19
6	Сооружения трубопроводного транспорта	Газопровод-ввод к жилому дому по адресу: Костромская область, Костромской район, д. Большое Безгачево, д. 8А	44:07:082401:370	Российская Федерация, Костромская область, м.р-н Костромской, с.п. Никольское, д. Большое Безгачево, д. 8А
7	Сооружения трубопроводного транспорта	Газопровод-ввод к жилому дому по адресу: Костромская область, Костромской район, село Кузнецово, дом № 86	44:07:052801:504	Российская Федерация, Костромская область, м.р-н Костромской, с.п. Кузнецовское, с. Кузнецово, д. 86
8	Сооружения трубопроводного транспорта	Газопровод-ввод к жилому дому по адресу: Костромская область, Костромской район, д. Стрельниково, д. (б/н в 420 м на Ю-3 от ОМЗ № 348 на з/у с кад.№ 44:07:142102:1414)	44:07:000000:3730	Российская Федерация, Костромская область, м.р-н Костромской, с.п. Шунгенское, д. Стрельниково, д. (б/н в 420 м на Ю-3 от ОМЗ № 348 на з/у с кад.№ 44:07:142102:1414)
9	Сооружения трубопроводного транспорта	Газопровод-ввод к жилому дому по адресу: Костромская область, Костромской район, д. Малое Безгачево, дом без номера на земельном участке с кадастровым номером 44:07:082304:210	44:07:000000:3731	Российская Федерация, Костромская область, м.р-н Костромской, с.п. Никольское, д. Малое Безгачево, дом без номера на земельном участке с кадастровым номером 44:07:082304:210
10	Сооружения трубопроводного транспорта	Газопровод-ввод к жилому дому по адресу: Костромская область, Костромской район, д. Ивакино, ул. Речная, владение № 7	44:07:090501:648	Российская Федерация, Костромская область, м.р-н Костромской, с.п. Самсоновское, д. Ивакино, ул. Речная, вл. 7
11	Сооружения трубопроводного транспорта	Газопровод-ввод к жилому дому по адресу: Костромская область, Костромской район, д. Пустошки, д. 36	44:07:080402:271	Российская Федерация, Костромская область, м.р-н Костромской, с.п. Никольское, д. Пустошки, д. 36
12	Сооружения трубопроводного транспорта	Газопровод-ввод к индивидуальному жилому дому по адресу: Костромская область, Костромской район, Бакшеевское с/п, д. б/н (кад.№ 44:07:024501:46)	44:07:024501:1143	Российская Федерация, Костромская область, м.р-н Костромской, с.п. Бакшеевское, д. б/н (кад.№ 44:07:024501:46)

1	2	3	4	5
13	Сооружения трубопроводного транспорта	Газопровод-ввод к жилому дому по адресу: Костромская область, Костромской район, д. Ключниково, мкр. Южный-2, кв-л Летний, д. 28	44:07:024501:1144	Российская Федерация, Костромская область, м.р-н Костромской, с.п. Бакшеевское, д. Ключниково, мкр Южный-2, ул. Летний квартал, д. 28
14	Сооружения трубопроводного транспорта	Газопровод- ввод к жилому дому по адресу: Костромская область, Костромской район, д. Становщиково (Середняковский с/с), ул. Ягодная, д. 16	44:07:000000:3732	Российская Федерация, Костромская область, м.р-н Костромской, с.п. Середняковское, д. Становщиково, ул. Ягодная, д. 16
15	Сооружения трубопроводного транспорта	Газопровод-ввод к жилому дому по адресу: Костромская область, Костромской район, Бакшеевское сельское поселение, дом без номера (кадастровый № 44:07:024501:186)	44:07:024501:1145	Российская Федерация, Костромская область, м.р-н Костромской, с.п. Бакшеевское, дом без номера (кадастровый № 44:07:024501:186)

Приложение № 2

к приказу департамента
имущественных и земельных
отношений
Костромской области
от «25» мая 2026 года № 66-од

СВЕДЕНИЯ

о границах охранной зоны сооружения трубопроводного транспорта,
имеющего местоположение: Российская Федерация, Костромская область,
м.р-н Костромской, с.п. Середняковское, д. Середняя, ул. Овражная, д. 1А
(кад.№ 44:07:110111:120)

Обозначение характерных точек границ	Координаты, м	
	X	Y
1	2	3
1	285167,61	1215328,32
2	285167,13	1215333,52
3	285144,72	1215346,53
4	285132,41	1215353,83
5	285128,22	1215355,40
6	285120,68	1215357,02
7	285111,78	1215356,61
8	285092,52	1215346,92
9	285069,66	1215339,57
10	285058,24	1215336,84
11	285040,82	1215333,30
12	285022,81	1215331,31
13	285017,76	1215330,65
14	285017,19	1215330,55
15	285016,28	1215330,22
16	285011,03	1215327,18
17	285005,49	1215326,49
18	284995,07	1215327,50
19	284982,33	1215329,23
20	284962,70	1215331,67
21	284948,21	1215334,47
22	284943,39	1215334,50
23	284939,86	1215333,82
24	284926,33	1215329,75
25	284920,07	1215327,36
26	284916,33	1215326,06

Обозначение характерных точек границ	Координаты, м	
	X	Y
1	2	3
27	284904,90	1215321,46
28	284889,18	1215314,74
29	284875,23	1215307,95
30	284860,59	1215301,33
31	284849,09	1215296,36
32	284839,77	1215293,91
33	284826,51	1215292,58
34	284814,81	1215291,47
35	284809,04	1215289,75
36	284800,20	1215284,99
37	284794,30	1215279,67
38	284789,04	1215272,22
39	284785,33	1215267,98
40	284764,71	1215251,08
41	284757,48	1215244,84
42	284752,72	1215239,27
43	284750,55	1215235,13
44	284744,50	1215223,94
45	284741,70	1215220,35
46	284739,15	1215217,83
47	284733,26	1215215,15
48	284716,55	1215210,00
49	284698,72	1215205,28
50	284695,42	1215204,41
51	284576,77	1215247,00
52	284579,19	1215251,74

1	2	3
53	284580,22	1215253,71
54	284576,68	1215255,57
55	284575,63	1215253,58
56	284571,15	1215244,76
57	284695,24	1215200,22
58	284699,74	1215201,41
59	284717,65	1215206,15
60	284734,69	1215211,40
61	284741,45	1215214,48
62	284744,69	1215217,69
63	284747,86	1215221,74
64	284754,08	1215233,25
65	284756,05	1215237,01
66	284760,32	1215242,01
67	284767,29	1215248,02
68	284788,12	1215265,10
69	284792,18	1215269,74
70	284797,31	1215277,00
71	284802,52	1215281,70
72	284810,58	1215286,03
73	284815,58	1215287,53
74	284826,89	1215288,59
75	284840,48	1215289,96
76	284850,40	1215292,57
77	284862,21	1215297,68
78	284876,92	1215304,33
79	284890,85	1215311,10
80	284906,44	1215317,77
81	284917,74	1215322,31
82	284919,70	1215322,99
83	284921,08	1215319,96
84	284922,42	1215317,01

1	2	3
85	284922,68	1215317,13
86	284923,79	1215315,01
87	284925,78	1215316,05
88	284924,85	1215317,83
89	284926,67	1215318,65
90	284923,98	1215324,57
91	284927,62	1215325,96
92	284940,81	1215329,93
93	284943,76	1215330,50
94	284947,82	1215330,48
95	284962,07	1215327,72
96	284981,81	1215325,26
97	284994,61	1215323,53
98	285005,55	1215322,46
99	285012,33	1215323,31
100	285017,98	1215326,58
101	285018,21	1215326,67
102	285018,35	1215326,69
103	285023,29	1215327,34
104	285041,44	1215329,34
105	285059,11	1215332,93
106	285070,74	1215335,71
107	285094,04	1215343,21
108	285112,82	1215352,66
109	285120,34	1215353,00
110	285127,10	1215351,55
111	285130,68	1215350,21
112	285142,69	1215343,08
113	285163,34	1215331,10
114	285163,62	1215327,96
1	285167,61	1215328,32

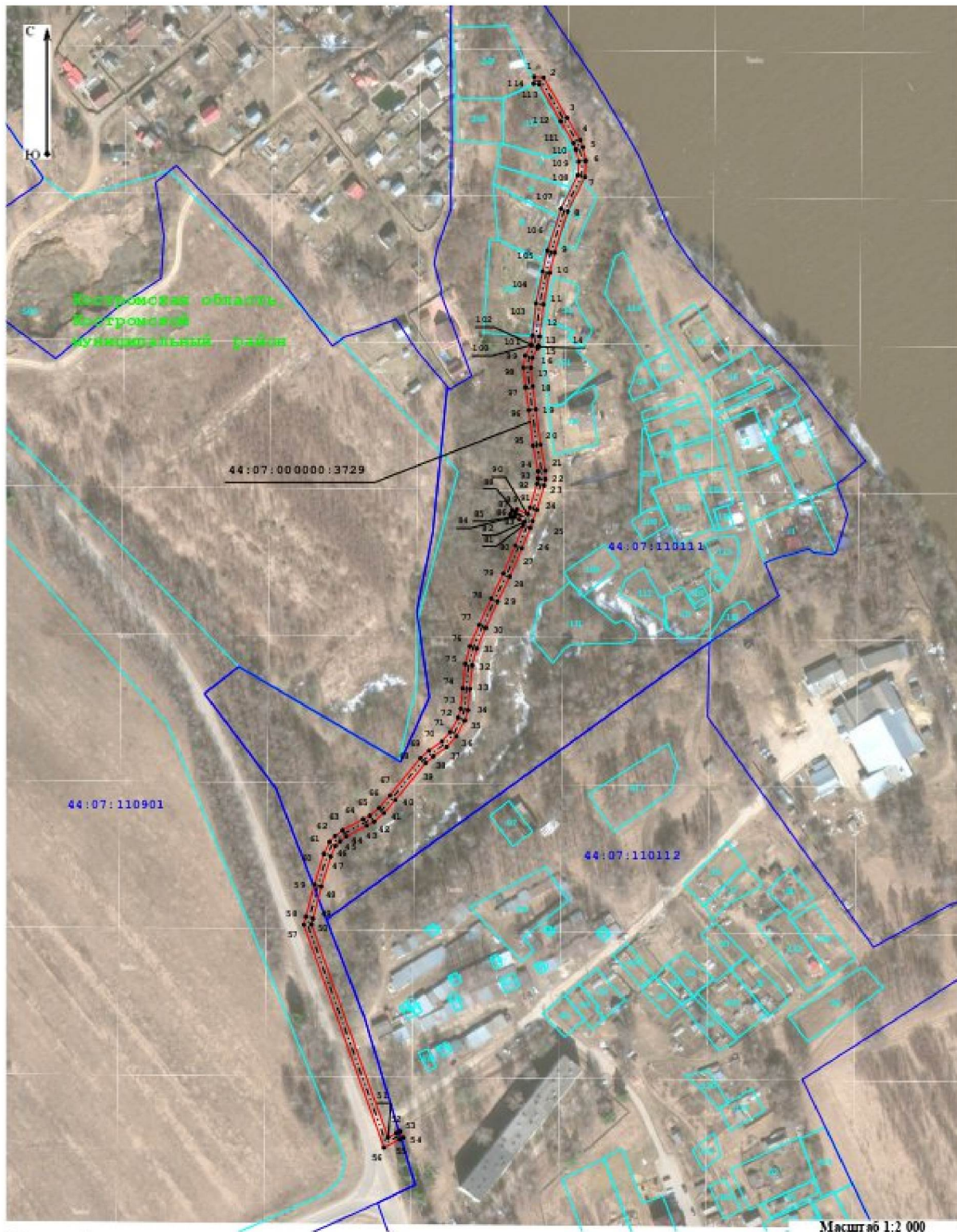

Условные обозначения:

- - Контур ОКС с КН 44:07.000000:3729
- - Обозначение характерной точки проектной границы ЗОУИП
- - Граница кадастрового квартала
- - Граница земельного участка
- - Границы административно-территориальных образований

- - вновь образованная проектная граница ЗОУИП
- 1 - Номер характерной точки проектной границы ЗОУИП
- 44:07:000001 - Кадастровый номер квартала
- 44:07:000001 - Кадастровый номер земельного участка

Масштаб 1:2 000

Приложение № 3

к приказу департамента
имущественных и земельных
отношений
Костромской области
от «25» мая 2026 года № 66-од

СВЕДЕНИЯ

о границах охранной зоны сооружения трубопроводного транспорта,
имеющего местоположение: Российская Федерация, Костромская область,
м.р-н Костромской, с.п. Шунгенское, с. Шунга, ул. Пестовская, д. 12А

Обозначение характерных точек границ	Координаты, м	
	X	Y
1	295741,65	1206850,62
2	295743,09	1206854,35
3	295736,89	1206856,74
4	295735,45	1206853,01
1	295741,65	1206850,62



Масштаб 1:300

Условные обозначения:

- | | | | |
|-------|---|------------------|---|
| ----- | - Контур ОКС с КН 44:07:140113:280 | — | - вновь образованная проектная граница ЗОУИТ |
| • | - Обозначение характерной точки проектной границы ЗОУИТ | 1 | - Номер характерной точки проектной границы ЗОУИТ |
| — | - Граница кадастрового квартала | 64:34:272801 | - Кадастровый номер квартала |
| — | - Граница земельного участка | 44:07:140113:280 | - Кадастровый номер земельного участка |
| — | - Границы административно-территориальных образований | | |

Приложение № 4

к приказу департамента
имущественных и земельных
отношений
Костромской области
от «25» мая 2026 года № 66-од

СВЕДЕНИЯ

о границах охранной зоны сооружения трубопроводного транспорта,
имеющего местоположение: Российская Федерация, Костромская область,
м.р-н Костромской, с.п. Кузьмищенское, д. Кузовцово, примерно в 130 м
по направлению на север от ориентира д. № 1 (з/у с кад.№ 44:07:060701:45)

Обозначение характерных точек границ	Координаты, м	
	X	Y
1	301878,32	1225135,64
2	301880,72	1225132,44
3	301881,61	1225133,10
4	301890,97	1225142,53
5	301918,17	1225168,68
6	301928,26	1225187,61
7	301921,22	1225192,05
8	301927,79	1225214,21
9	301928,36	1225216,13
10	301926,68	1225216,63
11	301917,47	1225222,13
12	301915,42	1225218,69
13	301923,52	1225213,86
14	301916,53	1225190,28
15	301922,98	1225186,21
16	301914,94	1225171,12
17	301888,16	1225145,38
18	301878,98	1225136,13
1	301878,32	1225135,64

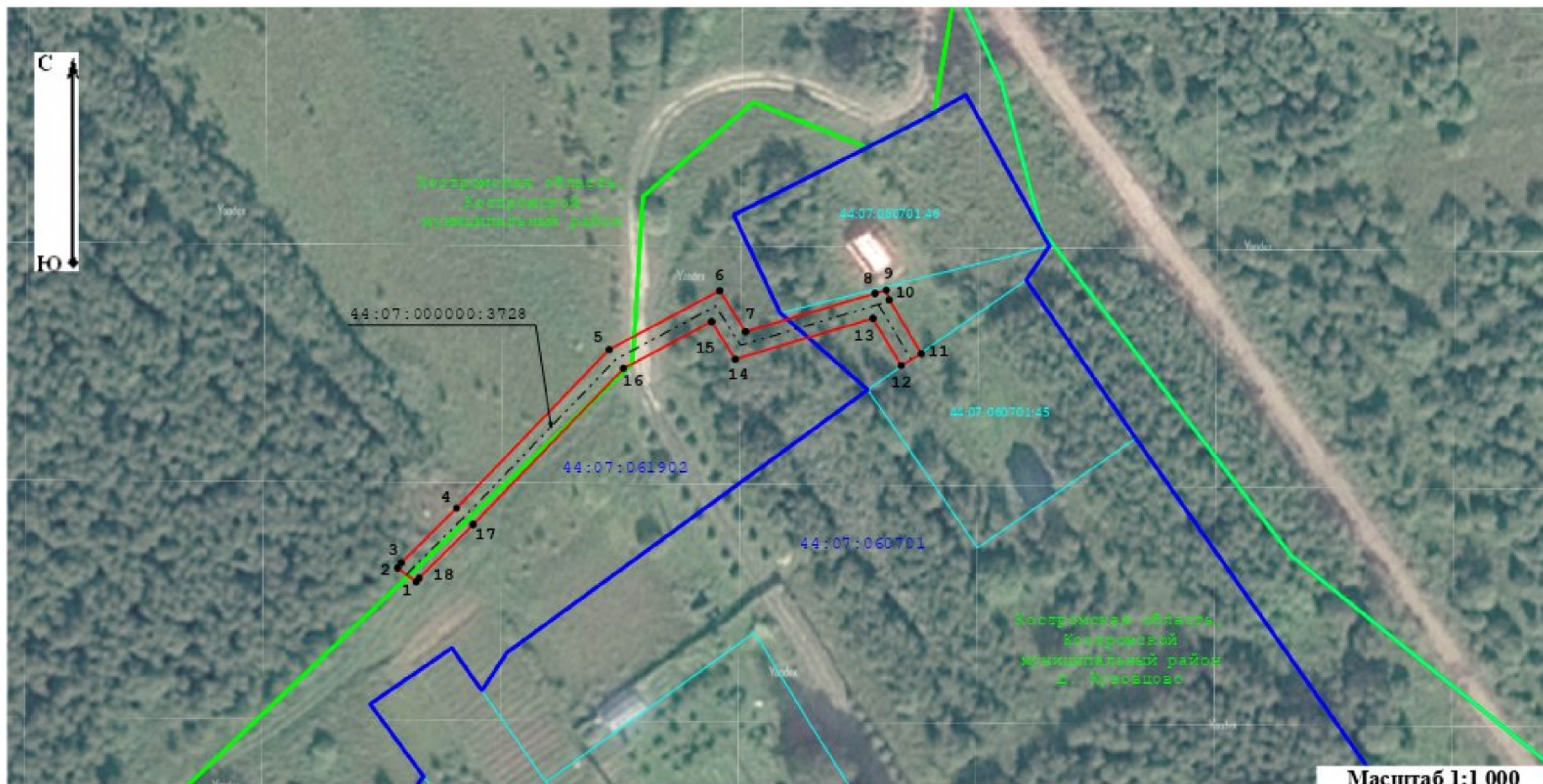

Условные обозначения:

- - Контур ОКС с КН 44:07:000000:3728
- - Обозначение характерной точки проектной границы ЗОУИТ
- (blue) - Граница кадастрового квартала
- (cyan) - Граница земельного участка
- (green) - Границы административно территориальных образований

- (red) - Вновь образованная проектная граница ЗОУИТ
- 1 - Номер характерной точки проектной границы ЗОУИТ
- 44:07:061902 - Кадастровый номер квартала
- 44:07:060701:98 - Кадастровый номер земельного участка

Приложение № 5

к приказу департамента
имущественных и земельных
отношений
Костромской области
от «25» мая 2026 года № 66-од

СВЕДЕНИЯ

о границах охранной зоны сооружения трубопроводного транспорта,
имеющего местоположение: Российская Федерация, Костромская область,
м.р-н Костромской, с.п. Бакшеевское, д. Ключниково, мкр Южный-2,
ул. Лесной квартал, д. 109

Обозначение характерных точек границ	Координаты, м	
	X	Y
1	284835,94	1210630,94
2	284832,70	1210639,82
3	284828,90	1210650,69
4	284825,12	1210649,37
5	284828,93	1210638,47
6	284832,19	1210629,57
1	284835,94	1210630,94



Условные обозначения:

-----	- Контур ОКС с КН 44:07:024501:1141	—	- вновь образованная проектная граница ЗОУИТ
•	- Обозначение характерной точки проектной границы ЗОУИТ	1	- Номер характерной точки проектной границы ЗОУИТ
—	- Граница кадастрового квартала	64:34:272:601	- Кадастровый номер квартала
—	- Граница земельного участка	44:07:024501:819	- Кадастровый номер земельного участка
—	- Границы административно-территориальных образований		

Приложение № 6

к приказу департамента
имущественных и земельных
отношений
Костромской области
от «25» мая 2026 года № 66-од

СВЕДЕНИЯ

о границах охранной зоны сооружения трубопроводного транспорта,
имеющего местоположение: Российская Федерация, Костромская область,
м.р-н Костромской, с.п. Шунгенское, д. Стрельниково, ул. Луговая, д. 19

Обозначение характерных точек границ	Координаты, м	
	X	Y
1	294061,45	1207711,85
2	294066,24	1207717,30
3	294063,24	1207719,94
4	294058,44	1207714,49
1	294061,45	1207711,85

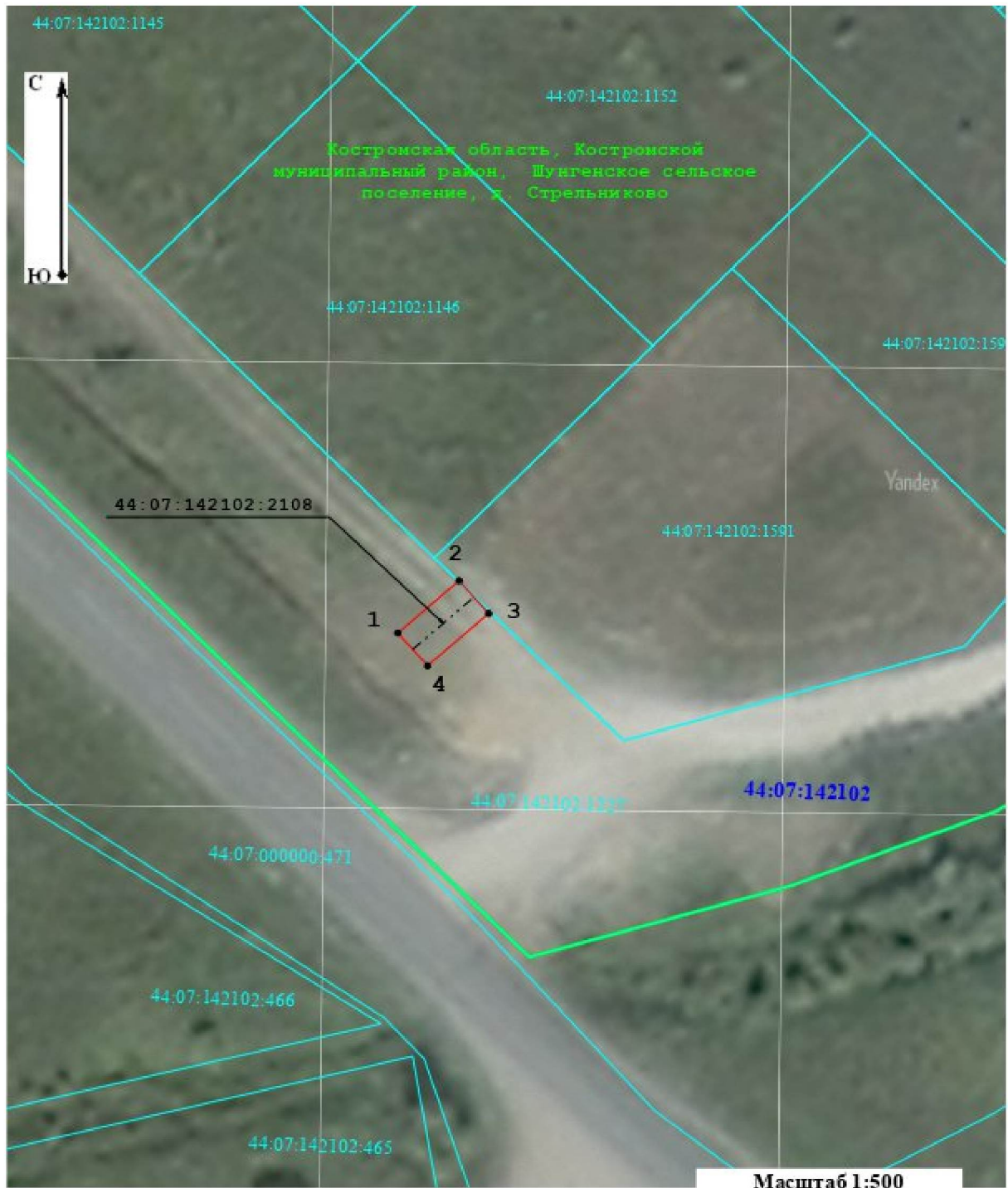

Условные обозначения:

-----	- Контур ОКС с КН 44:07:142102:2108	—	- вновь образованная проектная граница ЗОУИТ
•	- Обозначение характерной точки проектной границы ЗОУИТ	1	- Номер характерной точки проектной границы ЗОУИТ
—	- Граница кадастрового квартала	64:34:272801	- Кадастровый номер квартала
—	- Граница земельного участка	44:07:142102:1145	- Кадастровый номер земельного участка
—	- Границы административно-территориальных образований		

Приложение № 7

к приказу департамента
имущественных и земельных
отношений
Костромской области
от «25» мая 2026 года № 66-од







СВЕДЕНИЯ

о границах охранной зоны сооружения трубопроводного транспорта,
имеющего местоположение: Российская Федерация, Костромская область,
м.р-н Костромской, с.п. Никольское, д. Большое Безгачево, д. 8А

Обозначение характерных точек границ	Координаты, м	
	X	Y
1	293914,46	1220368,36
2	293913,88	1220372,32
3	293906,46	1220371,24
4	293904,51	1220386,05
5	293903,69	1220387,81
6	293902,23	1220389,30
7	293897,24	1220390,37
8	293893,65	1220392,75
9	293893,45	1220392,99
10	293890,38	1220390,43
11	293890,95	1220389,74
12	293895,66	1220386,62
13	293900,22	1220385,64
14	293900,36	1220385,50
15	293900,63	1220384,92
16	293902,76	1220368,71
17	293903,02	1220366,72
18	293906,99	1220367,24
19	293906,98	1220367,27
1	293914,46	1220368,36



Условные обозначения:

- | | | | |
|---|---|---|---|
|  | - Контур ОКС с КН 44:07:082401:370 |  | - Вновь образованная проектная граница ЗОУИТ |
|  | - Обозначение характерной точки проектной границы ЗОУИТ |  | - Номер характерной точки проектной границы ЗОУИТ |
|  | - Граница кадастрового квартала | 64:34:272801 | - Кадастровый номер квартала |
|  | - Граница земельного участка | 44:07:082401:370 | - Кадастровый номер земельного участка |
|  | - Границы административно-территориальных образований | | |

Приложение № 8

к приказу департамента
имущественных и земельных
отношений
Костромской области
от «25» мая 2026 года № 66-од

СВЕДЕНИЯ

о границах охранной зоны сооружения трубопроводного транспорта,
имеющего местоположение: Российская Федерация, Костромская область,
м.р-н Костромской, с.п. Кузнецовское, с. Кузнецово, д. 86

Обозначение характерных точек границ	Координаты, м	
	X	Y
1	310076,27	1231661,66
2	310082,26	1231667,81
3	310079,39	1231670,60
4	310073,40	1231664,45
1	310076,27	1231661,66

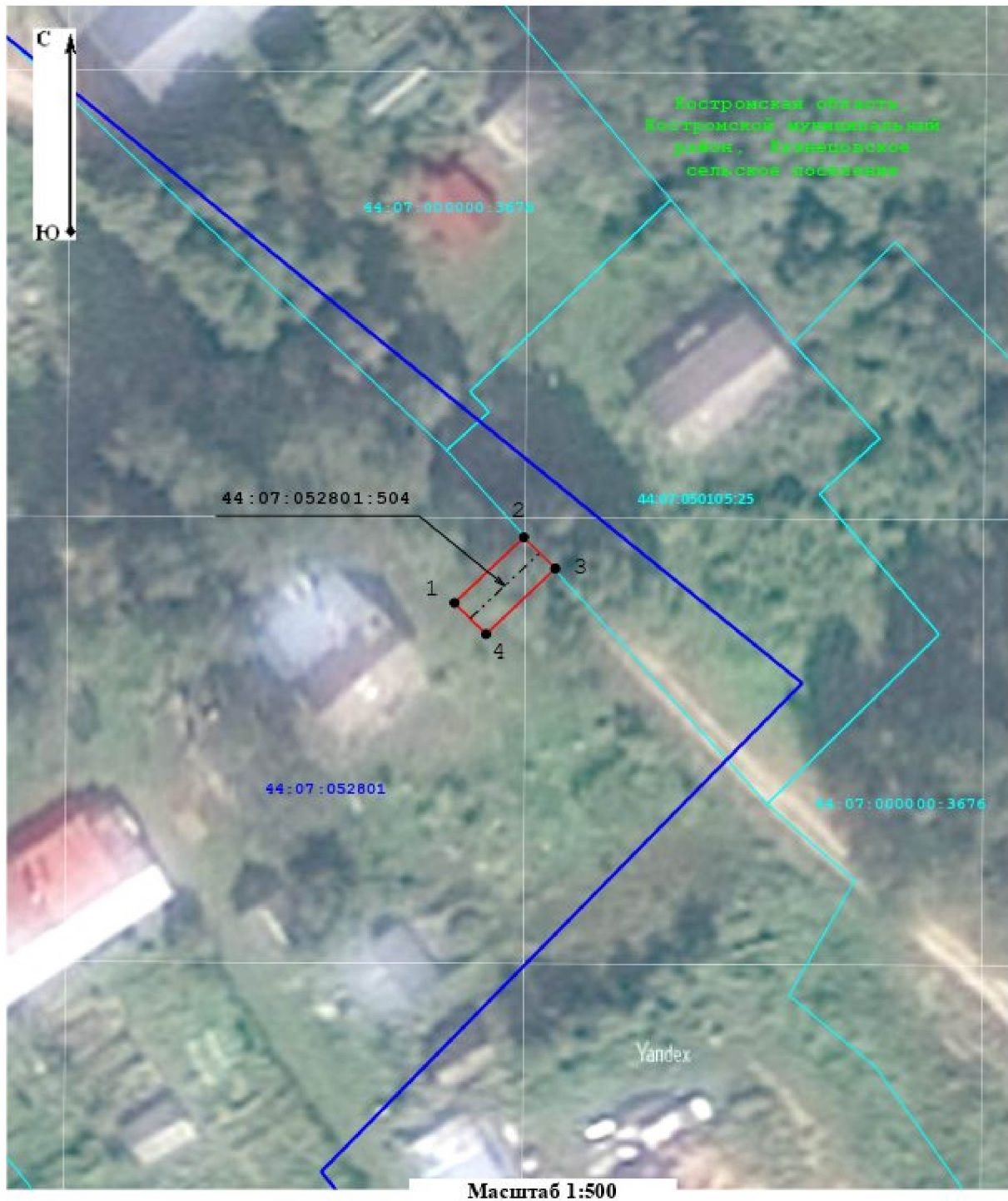

Условные обозначения:

- | | | | |
|-------|---|------------------|---|
| ----- | - Контур ОКС с КН 44:07:052801:504 | — | - вновь образованная проектная граница ЗОУИТ |
| • | - Обозначение характерной точки проектной границы ЗОУИТ | 1 | - Номер характерной точки проектной границы ЗОУИТ |
| — | - Граница кадастрового квартала | 64:34:272801 | - Кадастровый номер квартала |
| — | - Граница земельного участка | 44:07:052801:504 | - Кадастровый номер земельного участка |
| — | - Границы административно-территориальных образований | | |

Приложение № 9

к приказу департамента
имущественных и земельных
отношений
Костромской области
от «25» мая 2026 года № 66-од

СВЕДЕНИЯ

о границах охранной зоны сооружения трубопроводного транспорта,
имеющего местоположение: Российская Федерация, Костромская область,
м.р-н Костромской, с.п. Шунгенское, д. Стрельниково, д. (б/н в 420 м на
Ю-3 от ОМЗ № 348 на з/у с кад.№ 44:07:142102:1414)

Обозначение характерных точек границ	Координаты, м	
	X	Y
1	2	3
1	295026,67	1206716,43
2	295025,79	1206718,19
3	295014,92	1206741,93
4	295015,53	1206742,24
5	295013,72	1206745,81
6	295011,43	1206744,65
7	295009,65	1206743,83
8	295010,49	1206742,01
9	295021,44	1206718,07
10	295002,71	1206706,06
11	294990,57	1206698,55
12	294972,55	1206687,38
13	294959,44	1206677,95
14	294949,71	1206671,21
15	294944,71	1206667,29
16	294933,77	1206657,91
17	294929,23	1206653,75
18	294925,67	1206651,29
19	294919,11	1206648,47
20	294918,75	1206648,36
21	294910,86	1206670,77
22	294910,04	1206673,91
23	294908,60	1206678,51
24	294906,40	1206683,57
25	294898,34	1206699,23
26	294886,07	1206733,18

Обозначение характерных точек границ	Координаты, м	
	X	Y
1	2	3
27	294867,41	1206782,53
28	294857,29	1206806,46
29	294853,35	1206815,97
30	294847,38	1206830,31
31	294846,75	1206833,46
32	294846,01	1206838,19
33	294844,59	1206844,45
34	294841,61	1206855,33
35	294835,79	1206870,38
36	294831,76	1206879,60
37	294867,84	1206895,42
38	294875,47	1206898,76
39	294873,91	1206902,85
40	294876,96	1206904,00
41	294875,55	1206907,74
42	294868,74	1206905,18
43	294870,38	1206900,89
44	294866,24	1206899,08
45	294826,50	1206881,66
46	294832,09	1206868,85
47	294837,81	1206854,08
48	294840,71	1206843,48
49	294842,08	1206837,44
50	294842,81	1206832,76
51	294843,53	1206829,14
52	294849,65	1206814,44

1	2	3
53	294853,60	1206804,92
54	294863,70	1206781,04
55	294882,32	1206731,79
56	294894,67	1206697,62
57	294902,79	1206681,86
58	294904,85	1206677,11
59	294906,20	1206672,81
60	294907,03	1206669,60
61	294915,63	1206645,19
62	294916,33	1206643,30
63	294918,16	1206643,98
64	294920,51	1206644,72
65	294927,62	1206647,77
66	294931,72	1206650,62
67	294936,43	1206654,91
68	294947,25	1206664,19
69	294952,08	1206667,99
70	294960,08	1206673,52
71	294963,39	1206675,76
72	294963,34	1206675,83
73	294974,77	1206684,05
74	294992,68	1206695,15
75	295004,84	1206702,68
76	295024,97	1206715,58
1	295026,67	1206716,43

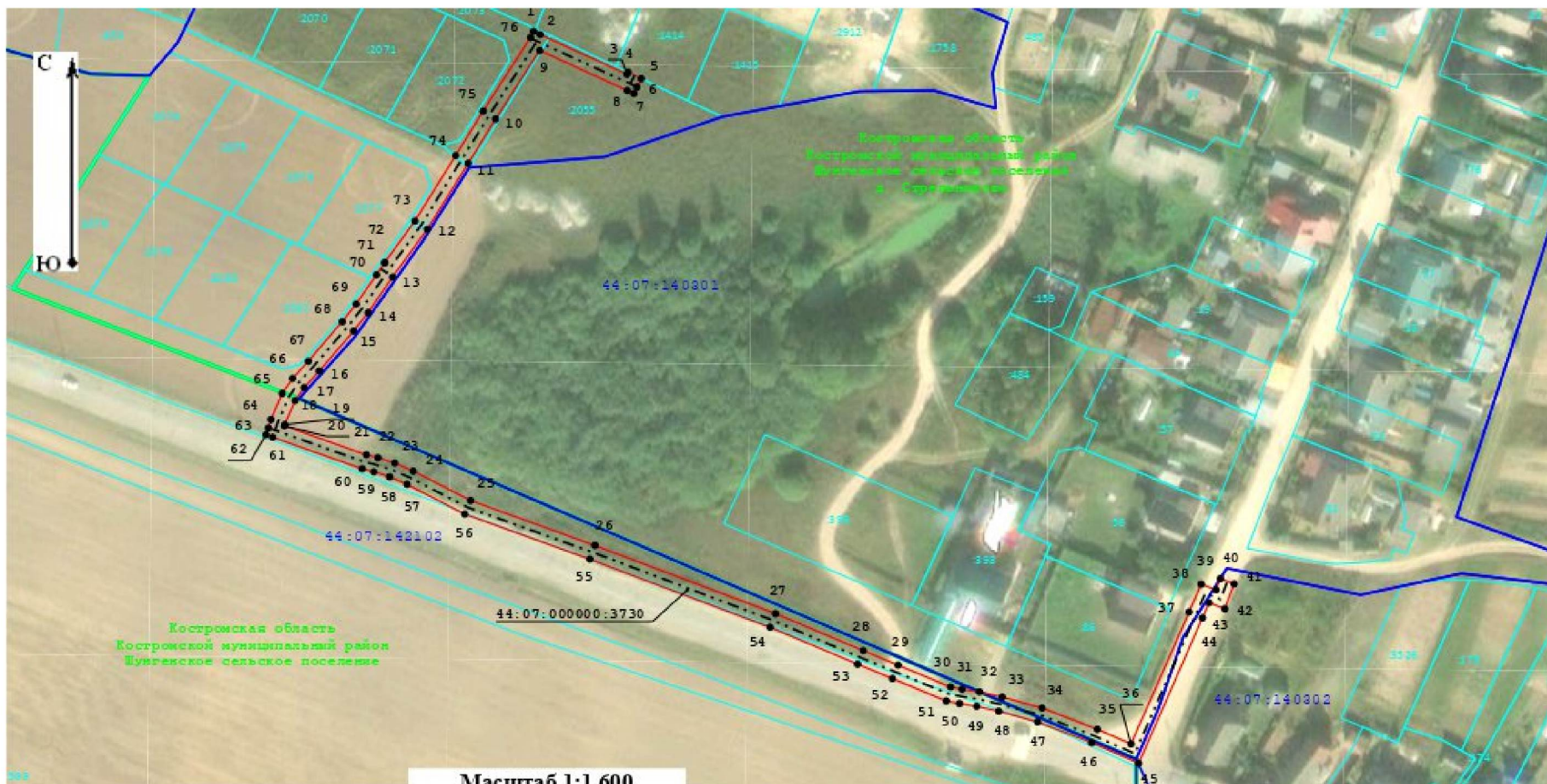

Условные обозначения:

- - Контур ОКС с КН 44:07:000000:3730
- - Обозначение характерной точки проектной границы ЗОУИТ
- (blue) - Граница кадастрового квартала
- (cyan) - Граница земельного участка
- (green) - Границы административно территориальных образований

- (red) - Вновь образованная проектная граница ЗОУИТ
- 1 - Номер характерной точки проектной границы ЗОУИТ
- 64:04:272801 - Кадастровый номер квартала
- 64:04:272801:105 - Кадастровый номер земельного участка

Приложение № 10

к приказу департамента
имущественных и земельных
отношений
Костромской области
от «25» мая 2026 года № 66-од

СВЕДЕНИЯ

о границах охранной зоны сооружения трубопроводного транспорта,
имеющего местоположение: Российская Федерация, Костромская область,
м.р-н Костромской, с.п. Никольское, д. Малое Безгачево, дом без номера
на земельном участке с кадастровым номером 44:07:082304:210

Обозначение характерных точек границ	Координаты, м	
	X	Y
1	2	3
1	293804,88	1220282,79
2	293804,44	1220290,50
3	293800,44	1220290,27
4	293800,70	1220285,83
5	293794,45	1220284,19
6	293794,59	1220280,85
7	293796,29	1220268,85
8	293798,74	1220254,06
9	293799,99	1220245,23
10	293800,68	1220237,24
11	293799,74	1220232,43
12	293799,01	1220231,17
13	293794,80	1220230,91
14	293790,77	1220230,47
15	293791,08	1220226,34
16	293791,10	1220226,10
17	293781,46	1220223,57
18	293772,64	1220221,62
19	293754,74	1220219,71
20	293740,49	1220217,39
21	293731,59	1220215,75
22	293711,21	1220212,08
23	293668,67	1220205,81
24	293641,78	1220201,54
25	293631,16	1220199,67
26	293629,64	1220199,34

Обозначение характерных точек границ	Координаты, м	
	X	Y
1	2	3
27	293629,71	1220199,65
28	293630,68	1220205,43
29	293633,45	1220216,11
30	293637,62	1220229,79
31	293642,25	1220246,58
32	293643,99	1220256,55
33	293644,00	1220257,83
34	293645,10	1220267,88
35	293646,40	1220278,20
36	293646,68	1220287,67
37	293646,25	1220294,97
38	293645,74	1220296,38
39	293643,10	1220301,56
40	293639,27	1220308,37
41	293635,50	1220313,06
42	293621,61	1220326,98
43	293620,25	1220332,16
44	293611,21	1220339,69
45	293607,87	1220342,53
46	293593,93	1220349,92
47	293585,15	1220353,64
48	293572,77	1220355,91
49	293562,91	1220358,00
50	293553,42	1220360,03
51	293544,32	1220361,58
52	293533,13	1220362,01

1	2	3
53	293521,99	1220360,02
54	293514,16	1220358,18
55	293509,63	1220357,03
56	293508,87	1220357,00
57	293502,72	1220355,72
58	293493,59	1220353,74
59	293475,96	1220351,17
60	293469,22	1220350,41
61	293467,19	1220350,04
62	293467,54	1220348,11
63	293468,03	1220345,14
64	293471,97	1220345,78
65	293471,83	1220346,68
66	293476,47	1220347,20
67	293494,30	1220349,80
68	293503,56	1220351,80
69	293508,14	1220352,76
70	293508,40	1220350,20
71	293508,75	1220345,05
72	293510,39	1220332,52
73	293510,83	1220327,59
74	293511,74	1220312,57
75	293512,31	1220301,06
76	293512,63	1220293,16
77	293512,91	1220290,87
78	293520,40	1220289,30
79	293521,22	1220293,22
80	293516,59	1220294,19
81	293516,31	1220301,24
82	293515,73	1220312,79
83	293514,82	1220327,89
84	293514,36	1220332,96
85	293512,73	1220345,45
86	293512,39	1220350,54
87	293512,08	1220353,52
88	293515,11	1220354,30
89	293522,80	1220356,10
90	293533,41	1220358,00
91	293543,91	1220357,59
92	293552,66	1220356,10
93	293562,08	1220354,09
94	293572,00	1220351,98
95	293584,00	1220349,79

1	2	3
96	293592,21	1220346,30
97	293605,61	1220339,20
98	293607,11	1220337,93
99	293606,46	1220337,16
100	293609,51	1220334,58
101	293610,17	1220335,35
102	293616,71	1220329,91
103	293618,02	1220324,92
104	293632,52	1220310,39
105	293635,95	1220306,12
106	293639,58	1220299,67
107	293642,06	1220294,79
108	293642,29	1220294,16
109	293642,67	1220287,61
110	293642,41	1220278,51
111	293641,12	1220268,35
112	293640,01	1220258,06
113	293640,00	1220257,72
114	293639,72	1220256,38
115	293639,90	1220256,35
116	293638,34	1220247,46
117	293633,78	1220230,90
118	293629,60	1220217,19
119	293626,77	1220206,27
120	293625,78	1220200,40
121	293625,54	1220199,28
122	293625,67	1220198,47
123	293625,18	1220198,35
124	293623,11	1220197,89
125	293623,99	1220193,99
126	293626,06	1220194,45
127	293628,36	1220194,98
128	293631,93	1220195,74
129	293642,44	1220197,59
130	293669,28	1220201,85
131	293711,86	1220208,13
132	293732,30	1220211,82
133	293741,17	1220213,45
134	293755,28	1220215,74
135	293773,28	1220217,67
136	293782,40	1220219,68
137	293795,31	1220223,07
138	293795,07	1220226,63

1	2	3
139	293795,05	1220226,91
140	293795,14	1220226,92
141	293800,18	1220227,23
142	293801,92	1220228,20
143	293803,54	1220231,00
144	293804,71	1220237,02
145	293803,97	1220245,69
146	293802,70	1220254,67
147	293800,25	1220269,45
148	293798,59	1220281,14
1	293804,88	1220282,79

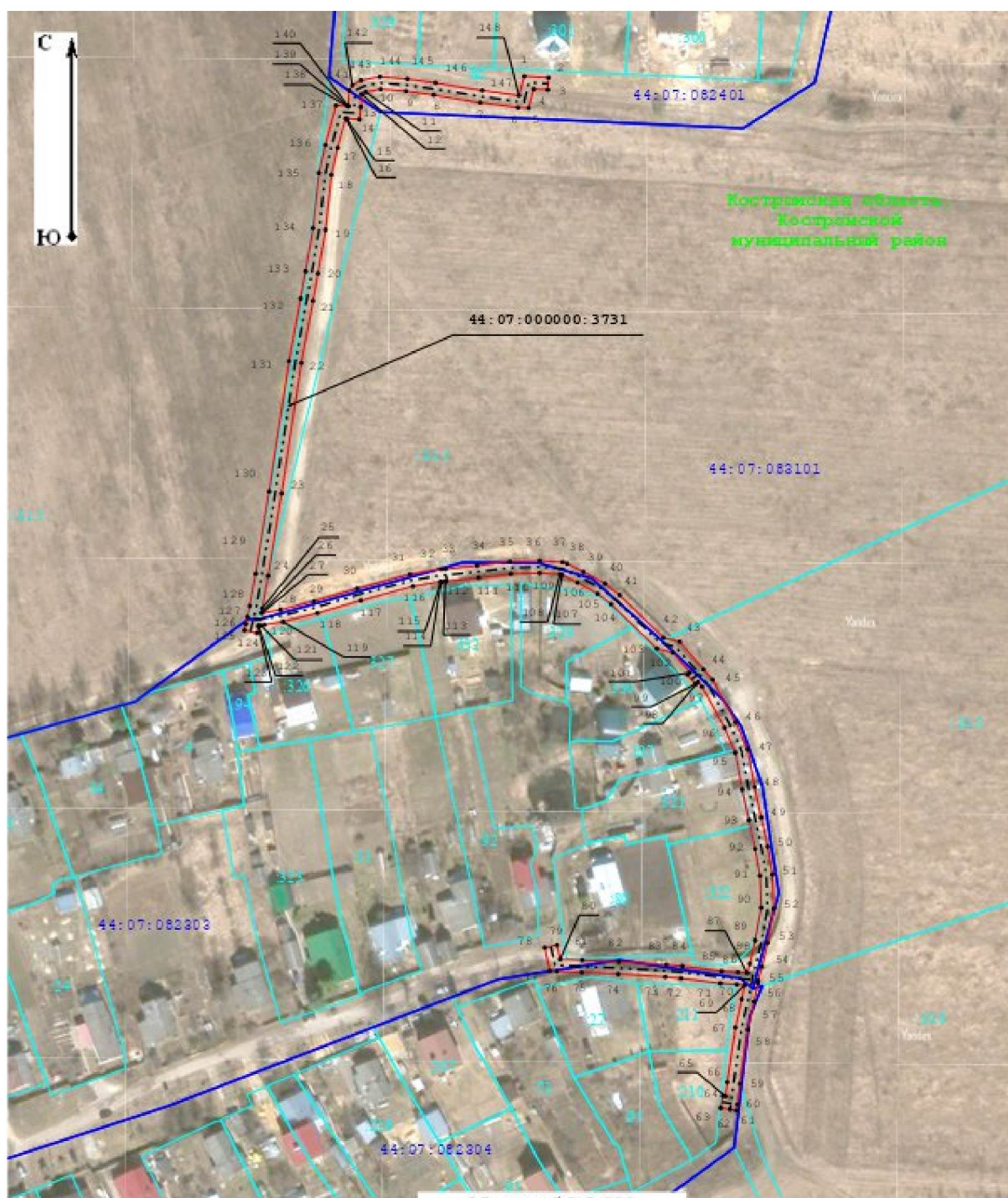

Условные обозначения:

- | | | | |
|-------|---|-------------------|---|
| ----- | - Контур ОКС с КН 44:07:000000:3731 | — | - вновь образованная проектная граница ЗОУИТ |
| • | - Обозначение характерной точки проектной границы ЗОУИТ | 1 | - Номер характерной точки проектной границы ЗОУИТ |
| — | - Граница кадастрового квартала | 64:34:272801 | - Кадастровый номер квартала |
| — | - Граница земельного участка | 64:07:000000:3731 | - Кадастровый номер земельного участка |
| — | - Границы административно-территориальных образований | | |

Приложение № 11

к приказу департамента
имущественных и земельных
отношений
Костромской области
от «25» мая 2026 года № 66-од

СВЕДЕНИЯ

о границах охранной зоны сооружения трубопроводного транспорта,
имеющего местоположение: Российская Федерация, Костромская область,
м.р-н Костромской, с.п. Самсоновское, д. Ивакино, ул. Речная, вл. 7

Обозначение характерных точек границ	Координаты, м	
	X	Y
1	280200,98	1212447,39
2	280197,62	1212451,44
3	280194,54	1212448,89
4	280197,90	1212444,84
1	280200,98	1212447,39



Условные обозначения:

- | | | | |
|-------|---|------------------|---|
| ----- | - Контур ОКС с КН 44:07:090501:648 | — | - вновь образованная проектная граница ЗОУИТ |
| • | - Обозначение характерной точки проектной границы ЗОУИТ | 1 | - Номер характерной точки проектной границы ЗОУИТ |
| — | - Граница кадастрового квартала | 64:34:272801 | - Кадастровый номер квартала |
| — | - Граница земельного участка | 44:07:090501:648 | - Кадастровый номер земельного участка |
| — | - Границы административно-территориальных образований | | |

Приложение № 12

к приказу департамента
имущественных и земельных
отношений
Костромской области
от «25» мая 2026 года № 66-од

СВЕДЕНИЯ

о границах охранной зоны сооружения трубопроводного транспорта,
имеющего местоположение: Российская Федерация, Костромская область,
м.р-н Костромской, с.п. Никольское, д. Пустошки, д. 36

Обозначение характерных точек границ	Координаты, м	
	X	Y
1	293145,00	1224548,61
2	293146,42	1224551,90
3	293142,75	1224553,49
4	293141,33	1224550,21
1	293145,00	1224548,61



Условные обозначения:

-----	- Контур ОКС с КН 44:07:080402:271	—	- Вновь образованная проектная граница ЗОУИТ
•	- Обозначение характерной точки проектной границы ЗОУИТ	1	- Номер характерной точки проектной границы ЗОУИТ
—	- Граница кадастрового квартала	64:34:272801	- Кадастровый номер квартала
—	- Граница земельного участка	44:07:080402:111	- Кадастровый номер земельного участка
—	- Границы административно-территориальных образований		

Приложение № 13

к приказу департамента
имущественных и земельных
отношений
Костромской области
от «25» мая 2026 года № 66-од







СВЕДЕНИЯ

о границах охранной зоны сооружения трубопроводного транспорта,
имеющего местоположение: Российская Федерация, Костромская область,
м.р-н Костромской, с.п. Бакшеевское, д. б/н (кад.№ 44:07:024501:46)

Обозначение характерных точек границ	Координаты, м	
	X	Y
1	284875,23	1209337,36
2	284872,53	1209340,31
3	284859,63	1209328,52
4	284862,33	1209325,57
1	284875,23	1209337,36



Условные обозначения:

- | | | | |
|---|---|---|---|
|  | - Контур ОКС с КН 44:07:024501:1143 |  | - Вновь образованная проектная граница ЗОУИТ |
|  | - Обозначение характерной точки проектной границы ЗОУИТ |  | - Номер характерной точки проектной границы ЗОУИТ |
|  | - Граница кадастрового квартала | 64:34:272801 | - Кадастровый номер квартала |
|  | - Граница земельного участка | 44:07:024501:1143 | - Кадастровый номер земельного участка |
|  | - Границы административно-территориальных образований | | |

Приложение № 14

к приказу департамента
имущественных и земельных
отношений
Костромской области
от «25» мая 2026 года № 66-од

СВЕДЕНИЯ

о границах охранной зоны сооружения трубопроводного транспорта,
имеющего местоположение: Российская Федерация, Костромская область,
м.р-н Костромской, с.п. Бакшеевское, д. Ключниково, мкр Южный-2,
ул. Летний квартал, д. 28

Обозначение характерных точек границ	Координаты, м	
	X	Y
1	284814,86	1209430,65
2	284817,81	1209433,35
3	284815,59	1209435,77
4	284812,64	1209433,06
1	284814,86	1209430,65



Условные обозначения:

- | | | | |
|-------|---|-----------------|---|
| ----- | - Контур ОКС с КН 44:07:024501:1144 | — | - вновь образованная проектная граница ЗОУИТ |
| • | - Обозначение характерной точки проектной границы ЗОУИТ | 1 | - Номер характерной точки проектной границы ЗОУИТ |
| — | - Граница кадастрового квартала | 64:04:272801 | - Кадастровый номер квартала |
| — | - Граница земельного участка | 44:07:024501:58 | - Кадастровый номер земельного участка |
| — | - Границы административно-территориальных образований | | |

Приложение № 15

к приказу департамента
имущественных и земельных
отношений
Костромской области
от «25» мая 2026 года № 66-од

СВЕДЕНИЯ

о границах охранной зоны сооружения трубопроводного транспорта,
имеющего местоположение: Российская Федерация, Костромская область,
м.р-н Костромской, с.п. Середняковское, д. Становщиково,
ул. Ягодная, д. 16

Обозначение характерных точек границ	Координаты, м	
	X	Y
1	285492,17	1213920,40
2	285494,74	1213930,16
3	285490,87	1213931,18
4	285488,30	1213921,42
1	285492,17	1213920,40



Условные обозначения:

- | | | | |
|-------|---|------------------|---|
| ----- | - Контур ОКС с КН 44:07:000000:3732 | — | - Вновь образованная проектная граница ЗОУИТ |
| • | - Обозначение характерной точки проектной границы ЗОУИТ | 1 | - Номер характерной точки проектной границы ЗОУИТ |
| — | - Граница кадастрового квартала | 64:34:272801 | - Кадастровый номер квартала |
| — | - Граница земельного участка | 44:07:110901:311 | - Кадастровый номер земельного участка |
| — | - Границы административно-территориальных образований | | |

Приложение № 16

к приказу департамента
имущественных и земельных
отношений
Костромской области
от «25» мая 2026 года № 66-од

СВЕДЕНИЯ

о границах охранной зоны сооружения трубопроводного транспорта,
имеющего местоположение: Российская Федерация, Костромская область,
м.р-н Костромской, с.п. Бакшеевское, дом без номера (кадастровый
№ 44:07:024501:186)

Обозначение характерных точек границ	Координаты, м	
	X	Y
1	285029,75	1210026,95
2	285028,78	1210029,65
3	285025,02	1210028,30
4	285025,99	1210025,60
1	285029,75	1210026,95

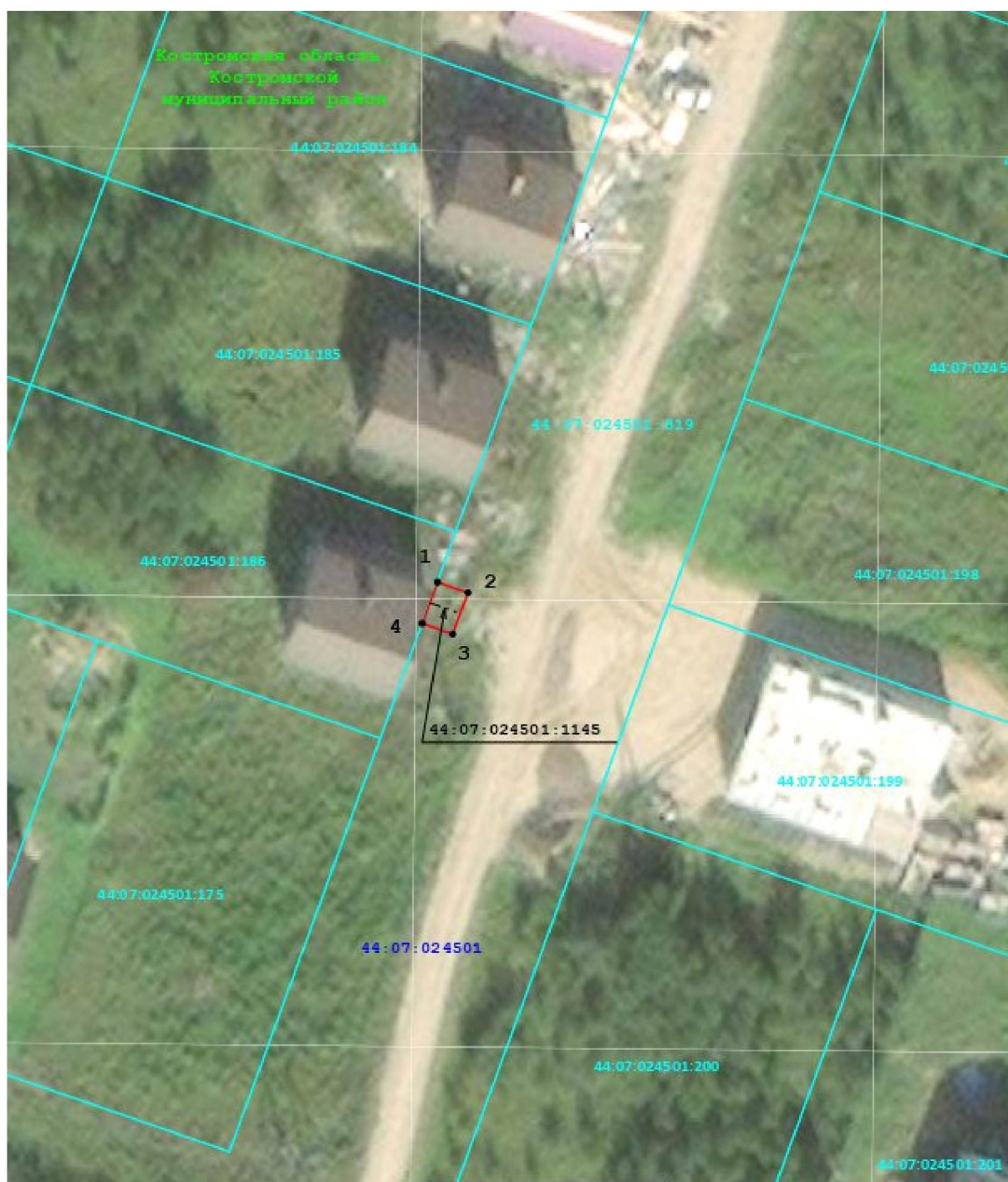

Масштаб 1:500

Условные обозначения:

- | | | | |
|-------|---|------------------|---|
| ----- | - Контур ОКС с КН 44:07:024501:1145 | — | - Вновь образованная проектная граница ЗОУИТ |
| • | - Обозначение характерной точки проектной границы ЗОУИТ | 1 | - Номер характерной точки проектной границы ЗОУИТ |
| — | - Граница кадастрового квартала | 64:34:272801 | - Кадастровый номер квартала |
| — | - Граница земельного участка | 44:07:024501:199 | - Кадастровый номер земельного участка |
| — | - Границы административно-территориальных образований | | |