



**ДЕПАРТАМЕНТ  
ИМУЩЕСТВЕННЫХ И ЗЕМЕЛЬНЫХ ОТНОШЕНИЙ  
КОСТРОМСКОЙ ОБЛАСТИ**

**ПРИКАЗ**

от « 25 » мая 2026 года № 58-од

г. Кострома

**Об установлении охранных зон газопроводов  
газораспределительных сетей**

В соответствии с подпунктом 1 пункта 2 статьи 56, статьями 105, 106 Земельного кодекса Российской Федерации, постановлением Правительства Российской Федерации от 20 ноября 2000 года № 878 «Об утверждении Правил охраны газораспределительных сетей», Законом Костромской области от 18 июля 2002 года № 68-ЗКО «О разграничении полномочий между органами государственной власти Костромской области в сфере регулирования земельных отношений», постановлением губернатора Костромской области от 29 мая 2015 года № 96 «О департаменте имущественных и земельных отношений Костромской области», на основании обращения ООО «Газпром газораспределение Кострома»,

**ПРИКАЗЫВАЮ:**

1. Установить охранные зоны газопроводов газораспределительных сетей, находящихся в собственности общества с ограниченной ответственностью «Газпром газораспределение Кострома», перечень которых определен в приложении № 1 к настоящему приказу, в границах, сведения о которых содержатся в приложениях №№ 2 – 16 к настоящему приказу.

2. Наложить ограничения (обременения) на расположенные в охранных зонах газопроводов газораспределительных сетей земельные участки, определив условия их использования в соответствии с Правилами охраны газораспределительных сетей, утвержденными постановлением Правительства Российской Федерации от 20 ноября 2000 года № 878 «Об утверждении Правил охраны газораспределительных сетей».

3. Убытки, причиненные в связи с установлением охранной зоны газопровода газораспределительной сети, возмещает собственник такого сооружения в сроки, указанные в пункте 13 статьи 57.1 Земельного кодекса Российской Федерации.

4. Настоящий приказ вступает в силу со дня его официального опубликования.

Директор департамента

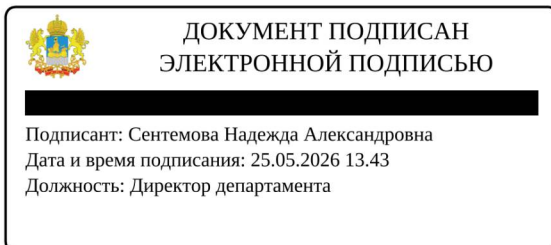

Н.А. Сентемова

Приложение № 1

к приказу департамента  
имущественных и земельных  
отношений  
Костромской области  
от «25» мая 2026 года № 58-од

ПЕРЕЧЕНЬ

газопроводов газораспределительных сетей, в связи с размещением  
которых устанавливаются охранные зоны

№ п/п	Назначение объекта (вид)	Наименование объекта	Кадастровый номер объекта	Местоположение объекта
1	2	3	4	5
1	Сооружения трубопроводного транспорта	Газопровод-ввод к жилому дому по адресу: Костромская область, Галичский район, д. Чёлсма, ул. Центральная, д. 16	44:04:130103:544	Российская Федерация, Костромская область, м.о. Галичский, д. Чёлсма, ул. Центральная, д. 16
2	Сооружения трубопроводного транспорта	Газопровод-ввод к жилому дому по адресу: Костромская область, Галичский район, д. Чёлсма, ул. Костромская, д. 24	44:04:130103:545	Российская Федерация, Костромская область, м.о. Галичский, д. Чёлсма, ул. Костромская, д. 24
3	Сооружения трубопроводного транспорта	Газопровод-ввод к жилому дому блокированной застройки по адресу: Костромская область, Галичский район, д. Чёлсма, ул. Центральная, д. 60, кв. 2	44:04:000000:882	Российская Федерация, Костромская область, м.о. Галичский, д. Чёлсма, ул. Центральная, д. 60, кв. 2
4	Сооружения трубопроводного транспорта	Газопровод-ввод к жилому дому по адресу: Костромская область, Галичский район, д. Чёлсма, ул. Набережная, д. 8	44:04:130103:548	Российская Федерация, Костромская область, м.о. Галичский, д. Чёлсма, ул. Набережная, д. 8
5	Сооружения трубопроводного транспорта	Газопровод-ввод к жилому дому по адресу: Костромская область, Галичский район, д. Чёлсма, ул. Набережная, д. 16	44:04:130103:549	Российская Федерация, Костромская область, м.о. Галичский, д. Чёлсма, ул. Набережная, д. 16
6	Сооружения трубопроводного транспорта	Газопровод-ввод к жилому дому по адресу: Костромская область, Галичский район, д. Чёлсма, ул. Колхозная, д. 5	44:04:130103:546	Российская Федерация, Костромская область, м.о. Галичский, д. Чёлсма, ул. Колхозная, д. 5
7	Сооружения трубопроводного транспорта	Газопровод-ввод к жилому дому по адресу: Костромская область, Галичский район, д. Чёлсма, ул. Колхозная, д. 7	44:04:130103:552	Российская Федерация, Костромская область, м.о. Галичский, д. Чёлсма, ул. Колхозная, д. 7

1	2	3	4	5
8	Сооружения трубопроводного транспорта	Газопровод-ввод к жилому дому блокированной застройки по адресу: Костромская область, Галичский район, д. Чёлсма, ул. Центральная, д. 29, кв. 2	44:04:130102:316	Российская Федерация, Костромская область, м.о. Галичский, д. Чёлсма, ул. Центральная, д. 29, кв. 2
9	Сооружения трубопроводного транспорта	Газопровод-ввод к жилому дому по адресу: Костромская область, Галичский район, д. Чёлсма, ул. Колхозная, д. 11	44:04:130103:547	Российская Федерация, Костромская область, м.о. Галичский, д. Чёлсма, ул. Колхозная, д. 11
10	Сооружения трубопроводного транспорта	Газопровод-ввод к жилому дому по адресу: Костромская область, Галичский район, д. Чёлсма, ул. Колхозная, д. 17	44:04:130103:550	Российская Федерация, Костромская область, м.о. Галичский, д. Чёлсма, ул. Колхозная, д. 17
11	Сооружения трубопроводного транспорта	Газопровод-ввод к жилому дому по адресу: Костромская область, Галичский район, д. Чёлсма, ул. Костромская, д. 2	44:04:130103:551	Российская Федерация, Костромская область, м.о. Галичский, д. Чёлсма, ул. Костромская, д. 2
12	Сооружения трубопроводного транспорта	Газопровод-ввод к жилому дому по адресу: Костромская область, Галичский район, д. Чёлсма, ул. Центральная, д. 49	44:04:130102:317	Российская Федерация, Костромская область, м.о. Галичский, д. Чёлсма, ул. Центральная, д. 49
13	Сооружения трубопроводного транспорта	Газопровод-ввод к жилому дому блокированной застройки по адресу: Костромская область, Галичский район, д. Чёлсма, ул. Заводская, д. 27, кв. 1, кв. 2	44:04:130104:336	Российская Федерация, Костромская область, м.о. Галичский, д. Чёлсма, ул. Заводская, д. 27, кв. 1, кв. 2
14	Сооружения трубопроводного транспорта	Газопровод-ввод к жилому дому блокированной застройки по адресу: Костромская область, Галичский район, д. Чёлсма, ул. Заводская, д. 6, кв. 1, кв. 2	44:04:130104:337	Российская Федерация, Костромская область, м.о. Галичский, д. Чёлсма, ул. Заводская, д. 6, кв. 1, кв. 2
15	Сооружения трубопроводного транспорта	Газопровод-ввод к жилому дому по адресу: Костромская область, Галичский район, д. Чёлсма, ул. Заводская, д. 25	44:04:130101:229	Российская Федерация, Костромская область, м.о. Галичский, д. Чёлсма, ул. Заводская, д. 25

## Приложение № 2

к приказу департамента  
имущественных и земельных  
отношений  
Костромской области  
от «25» мая 2026 года № 58-од





## СВЕДЕНИЯ

о границах охранной зоны сооружения трубопроводного транспорта,  
имеющего местоположение: Российская Федерация, Костромская область,  
м.о. Галичский, д. Чёлсма, ул. Центральная, д. 16

Обозначение характерных точек границ	Координаты, м	
	X	Y
1	357796,82	1292830,26
2	357797,57	1292834,19
3	357796,61	1292834,37
4	357794,59	1292835,03
5	357793,07	1292835,62
6	357792,75	1292835,70
7	357791,75	1292831,87
8	357791,74	1292831,84
9	357791,74	1292831,83
10	357791,85	1292831,80
11	357793,25	1292831,26
12	357795,61	1292830,49
1	357796,82	1292830,26



**Условные обозначения:**

	- Контур ОКС с КН 44:04:130103:544		- вновь образованная проектная граница ЗОУИТ
	- Обозначение характерной точки проектной границы ЗОУИТ		- Номер характерной точки проектной границы ЗОУИТ
	- Граница кадастрового квартала	64:04:272801	- Кадастровый номер квартала
	- Граница земельного участка	44:04:090000:755	- Кадастровый номер земельного участка
	- Границы административно-территориальных образований		

## Приложение № 3

к приказу департамента  
имущественных и земельных  
отношений  
Костромской области  
от «25» мая 2026 года № 58-од

## СВЕДЕНИЯ

о границах охранной зоны сооружения трубопроводного транспорта,  
имеющего местоположение: Российская Федерация, Костромская область,  
м.о. Галичский, д. Чёлсма, ул. Костромская, д. 24

Обозначение характерных точек границ	Координаты, м	
	X	Y
1	357585,63	1292576,54
2	357588,05	1292579,72
3	357585,90	1292581,36
4	357583,48	1292578,18
1	357585,63	1292576,54



**Условные обозначения:**

-----	- Контур ОКС с КН 44:04:130103:545	—	- Вновь образованная проектная граница ЗОУИТ
•	- Обозначение характерной точки проектной границы ЗОУИТ	1	- Номер характерной точки проектной границы ЗОУИТ
—	- Граница кадастрового квартала	44:04:272801	- Кадастровый номер квартала
—	- Граница земельного участка	44:04:272801:199	- Кадастровый номер земельного участка
—	- Границы административно территориальных образований		

## Приложение № 4

к приказу департамента  
имущественных и земельных  
отношений  
Костромской области  
от «25» мая 2026 года № 58-од

## СВЕДЕНИЯ

о границах охранной зоны сооружения трубопроводного транспорта,  
имеющего местоположение: Российская Федерация, Костромская область,  
м.о. Галичский, д. Чёлсма, ул. Центральная, д. 60, кв. 2

Обозначение характерных точек границ	Координаты, м	
	X	Y
1	357583,53	1292714,61
2	357586,50	1292717,29
3	357585,08	1292718,87
4	357583,49	1292721,29
5	357582,86	1292723,61
6	357581,02	1292727,66
7	357574,07	1292733,12
8	357564,11	1292740,96
9	357561,64	1292737,81
10	357571,60	1292729,98
11	357577,78	1292725,12
12	357579,09	1292722,25
13	357579,79	1292719,63
14	357581,90	1292716,42
1	357583,53	1292714,61

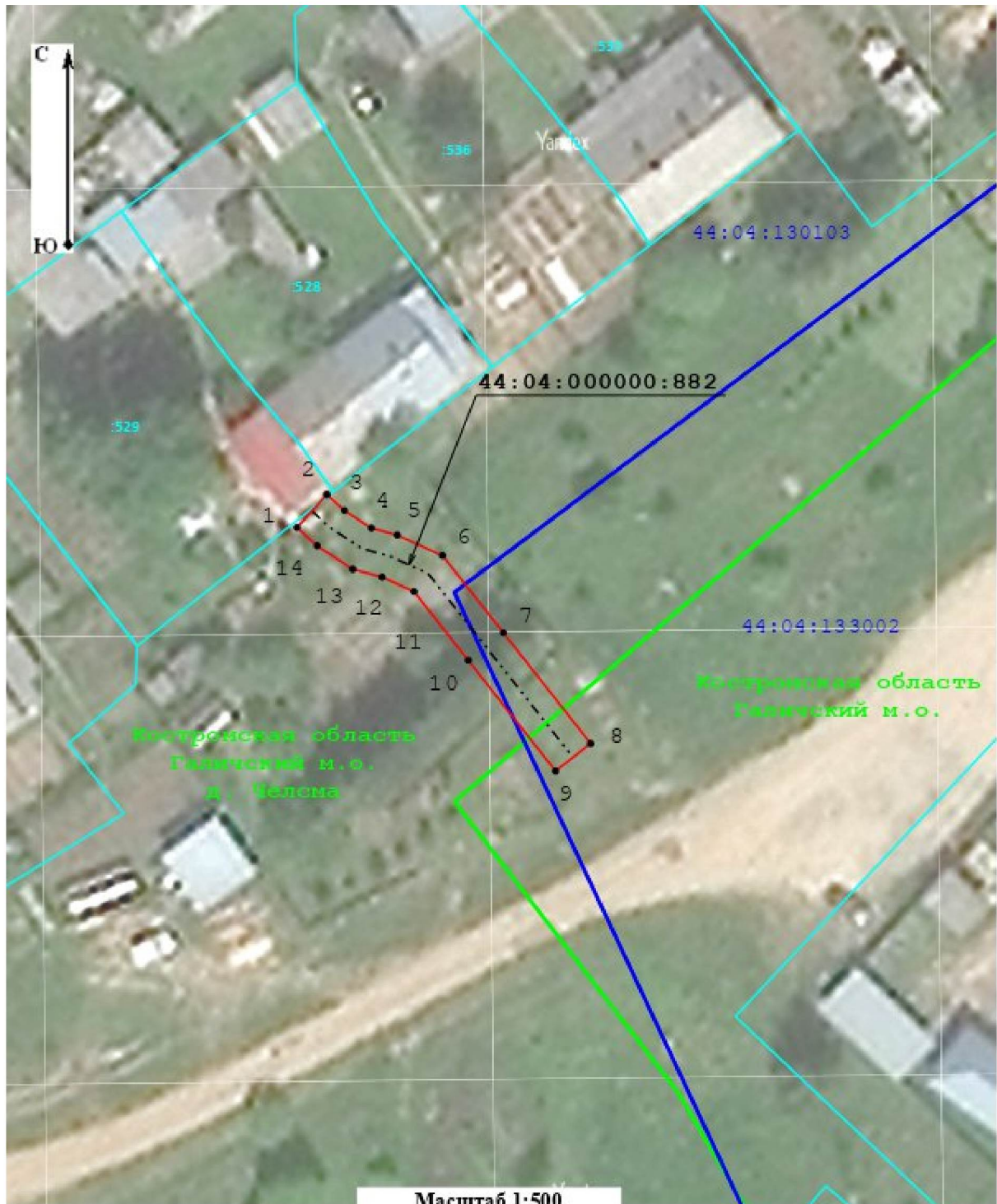

Масштаб 1:500

**Условные обозначения:**

- |       |   |              |   |
|-------|---|--------------|---|
| ----- | - Контур ОКС с КИ 44:04:000000:882                      | —            | - вновь образованная проектная граница ЗОУИТ      |
| •     | - Обозначение характерной точки проектной границы ЗОУИТ | 1            | - Номер характерной точки проектной границы ЗОУИТ |
| —     | - Граница кадастрового квартала                         | 44:04:272801 | - Кадастровый номер квартала                      |
| —     | - Граница земельного участка                            | 44:04:130103 | - Кадастровый номер земельного участка            |
| —     | - Границы административно-территориальных образований   |              |   |

## Приложение № 5

к приказу департамента  
имущественных и земельных  
отношений  
Костромской области  
от «25» мая 2026 года № 58-од

## СВЕДЕНИЯ

о границах охранной зоны сооружения трубопроводного транспорта,  
имеющего местоположение: Российская Федерация, Костромская область,  
м.о. Галичский, д. Чёлсма, ул. Набережная, д. 8

Обозначение характерных точек границ	Координаты, м	
	X	Y
1	357676,36	1292363,69
2	357678,43	1292367,11
3	357674,84	1292369,29
4	357672,77	1292365,87
1	357676,36	1292363,69



**Условные обозначения:**

- |       |   |                  |   |
|-------|---|------------------|---|
| ----- | - Контур ОКС с КН 44:04:130103:548                      | —                | - вновь образованная проектная граница ЗОУИТ      |
| •     | - Обозначение характерной точки проектной границы ЗОУИТ | 1                | - Номер характерной точки проектной границы ЗОУИТ |
| —     | - Граница кадастрового квартала                         | 64:34:272801     | - Кадастровый номер квартала                      |
| —     | - Граница земельного участка                            | 44:04:130103:548 | - Кадастровый номер земельного участка            |
| —     | - Границы административно-территориальных образований   |                  |   |

## Приложение № 6

к приказу департамента  
имущественных и земельных  
отношений  
Костромской области  
от «25» мая 2026 года № 58-од

## СВЕДЕНИЯ

о границах охранной зоны сооружения трубопроводного транспорта,  
имеющего местоположение: Российская Федерация, Костромская область,  
м.о. Галичский, д. Чёлсма, ул. Набережная, д. 16

Обозначение характерных точек границ	Координаты, м	
	X	Y
1	357634,94	1292304,69
2	357636,94	1292308,15
3	357633,66	1292310,05
4	357631,66	1292306,59
1	357634,94	1292304,69

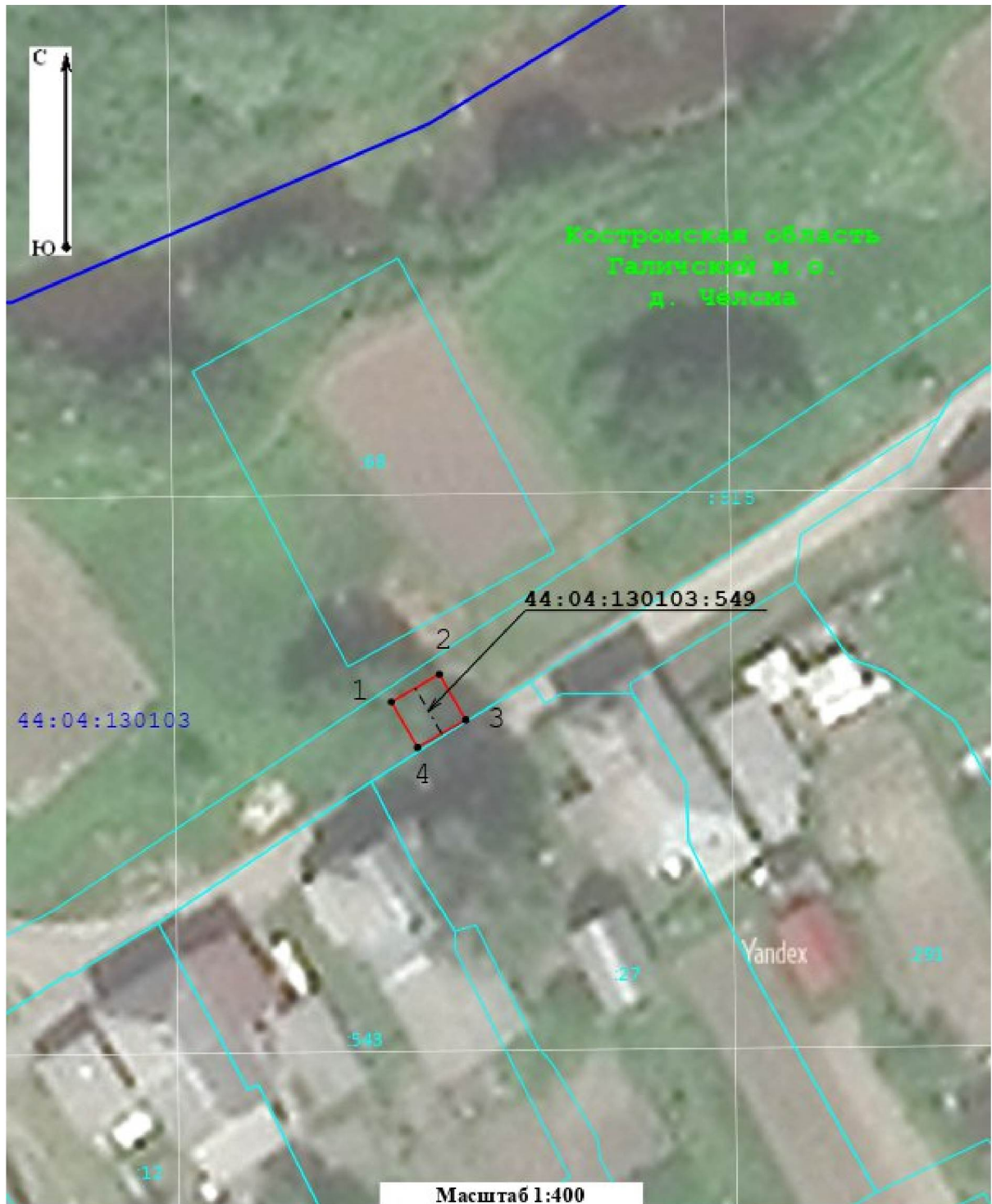

**Условные обозначения:**

- |       |   |                  |   |
|-------|---|------------------|---|
| ----- | - Контур ОКС с КН 44:04:130103:549                      | —                | - вновь образованная проектная граница ЗОУИТ      |
| •     | - Обозначение характерной точки проектной границы ЗОУИТ | 1                | - Номер характерной точки проектной границы ЗОУИТ |
| —     | - Граница кадастрового квартала                         | 64:34:272801     | - Кадастровый номер квартала                      |
| —     | - Граница земельного участка                            | 64:04:130103:130 | - Кадастровый номер земельного участка            |
| —     | - Границы административно-территориальных образований   |                  |   |

## Приложение № 7

к приказу департамента  
имущественных и земельных  
отношений  
Костромской области  
от «25» мая 2026 года № 58-од

## СВЕДЕНИЯ

о границах охранной зоны сооружения трубопроводного транспорта,  
имеющего местоположение: Российская Федерация, Костромская область,  
м.о. Галичский, д. Чёлсма, ул. Колхозная, д. 5

Обозначение характерных точек границ	Координаты, м	
	X	Y
1	357544,87	1292397,70
2	357546,52	1292401,35
3	357543,76	1292402,59
4	357545,49	1292407,33
5	357545,31	1292410,28
6	357541,31	1292410,03
7	357541,45	1292407,92
8	357538,72	1292400,48
1	357544,87	1292397,70



**Условные обозначения:**

- |       |   |                  |   |
|-------|---|------------------|---|
| ----- | - Контур ОКС с КН 44:04:130103:546                      | —                | - Вновь образованная проектная граница ЗОУИТ      |
| •     | - Обозначение характерной точки проектной границы ЗОУИТ | 1                | - Номер характерной точки проектной границы ЗОУИТ |
| —     | - Граница кадастрового квартала                         | 64:34:272801     | - Кадастровый номер квартала                      |
| —     | - Граница земельного участка                            | 44:04:130103:101 | - Кадастровый номер земельного участка            |
| —     | - Границы административно-территориальных образований   |                  |   |

## Приложение № 8

к приказу департамента  
имущественных и земельных  
отношений  
Костромской области  
от «25» мая 2026 года № 58-од

## СВЕДЕНИЯ

о границах охранной зоны сооружения трубопроводного транспорта,  
имеющего местоположение: Российская Федерация, Костромская область,  
м.о. Галичский, д. Чёлсма, ул. Колхозная, д. 7

Обозначение характерных точек границ	Координаты, м	
	X	Y
1	357534,50	1292370,09
2	357535,79	1292373,87
3	357526,45	1292377,07
4	357525,16	1292373,29
1	357534,50	1292370,09



**Условные обозначения:**

- |       |   |                  |   |
|-------|---|------------------|---|
| ----- | - Контур ОКС с КН 44:04:130103:552                      | —                | - Вновь образованная проектная граница ЗОУИТ      |
| •     | - Обозначение характерной точки проектной границы ЗОУИТ | 1                | - Номер характерной точки проектной границы ЗОУИТ |
| —     | - Граница кадастрового квартала                         | 64:34:272801     | - Кадастровый номер квартала                      |
| —     | - Граница земельного участка                            | 64:04:272801:735 | - Кадастровый номер земельного участка            |
| —     | - Границы административно-территориальных образований   |                  |   |

## Приложение № 9

к приказу департамента  
имущественных и земельных  
отношений  
Костромской области  
от «25» мая 2026 года № 58-од

## СВЕДЕНИЯ

о границах охранной зоны сооружения трубопроводного транспорта,  
имеющего местоположение: Российская Федерация, Костромская область,  
м.о. Галичский, д. Чёлсма, ул. Центральная, д. 29, кв. 2

Обозначение характерных точек границ	Координаты, м	
	X	Y
1	357938,98	1292520,81
2	357939,39	1292522,71
3	357944,49	1292545,99
4	357945,08	1292552,33
5	357944,67	1292555,41
6	357930,11	1292569,56
7	357922,25	1292577,80
8	357912,96	1292587,93
9	357910,54	1292591,36
10	357909,26	1292594,61
11	357909,03	1292602,80
12	357908,37	1292609,71
13	357904,39	1292609,33
14	357905,04	1292602,55
15	357905,28	1292593,80
16	357907,00	1292589,44
17	357909,84	1292585,42
18	357919,33	1292575,07
19	357927,27	1292566,75
20	357940,89	1292553,51
21	357941,06	1292552,25
22	357940,53	1292546,60
23	357935,89	1292525,41
24	357933,22	1292525,85
25	357932,58	1292521,90
26	357937,12	1292521,16
27	357937,12	1292521,22
1	357938,98	1292520,81

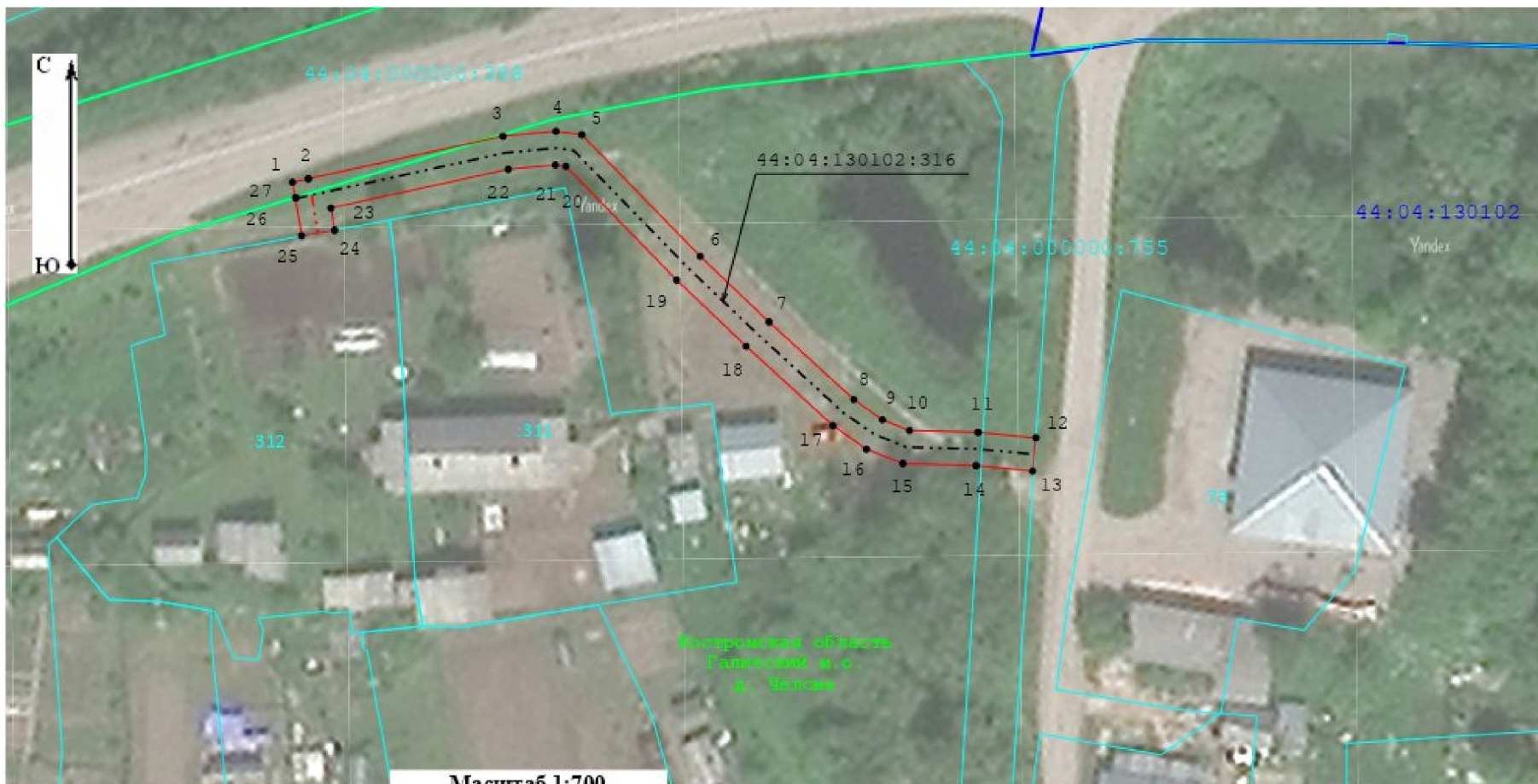

Масштаб 1:700

**Условные обозначения:**

- - Контур ОКС с КИ 44:04:130102:316
- - Обозначение характерной точки проектной границы ЗОУИТ
- (blue) - Граница кадастрового квартала
- (cyan) - Граница земельного участка
- (green) - Границы административно территориальных образований

- (red) - Вновь образованная проектная граница ЗОУИТ
- 1 - Номер характерной точки проектной границы ЗОУИТ
- 64:04:272801 - Кадастровый номер квартала
- 64:04:272801:195 - Кадастровый номер земельного участка

## Приложение № 10

к приказу департамента  
имущественных и земельных  
отношений  
Костромской области  
от «25» мая 2026 года № 58-од

## СВЕДЕНИЯ

о границах охранной зоны сооружения трубопроводного транспорта,  
имеющего местоположение: Российская Федерация, Костромская область,  
м.о. Галичский, д. Чёлсма, ул. Колхозная, д. 11

Обозначение характерных точек границ	Координаты, м	
	X	Y
1	357517,96	1292320,88
2	357519,28	1292324,66
3	357510,65	1292327,66
4	357509,34	1292323,88
1	357517,96	1292320,88



**Условные обозначения:**

- |       |   |                  |   |
|-------|---|------------------|---|
| ----- | - Контур ОКС с КН 44:04:130103:547                      | —                | - Вновь образованная проектная граница ЗОУИТ      |
| •     | - Обозначение характерной точки проектной границы ЗОУИТ | 1                | - Номер характерной точки проектной границы ЗОУИТ |
| —     | - Граница кадастрового квартала                         | 64:34:272801     | - Кадастровый номер квартала                      |
| —     | - Граница земельного участка                            | 64:34:272801:101 | - Кадастровый номер земельного участка            |
| —     | - Границы административно-территориальных образований   |                  |   |

## Приложение № 11

к приказу департамента  
имущественных и земельных  
отношений  
Костромской области  
от «25» мая 2026 года № 58-од

## СВЕДЕНИЯ

о границах охранной зоны сооружения трубопроводного транспорта,  
имеющего местоположение: Российская Федерация, Костромская область,  
м.о. Галичский, д. Чёлсма, ул. Колхозная, д. 17

Обозначение характерных точек границ	Координаты, м	
	X	Y
1	357490,60	1292246,62
2	357491,75	1292250,45
3	357487,37	1292251,76
4	357486,23	1292247,92
1	357490,60	1292246,62

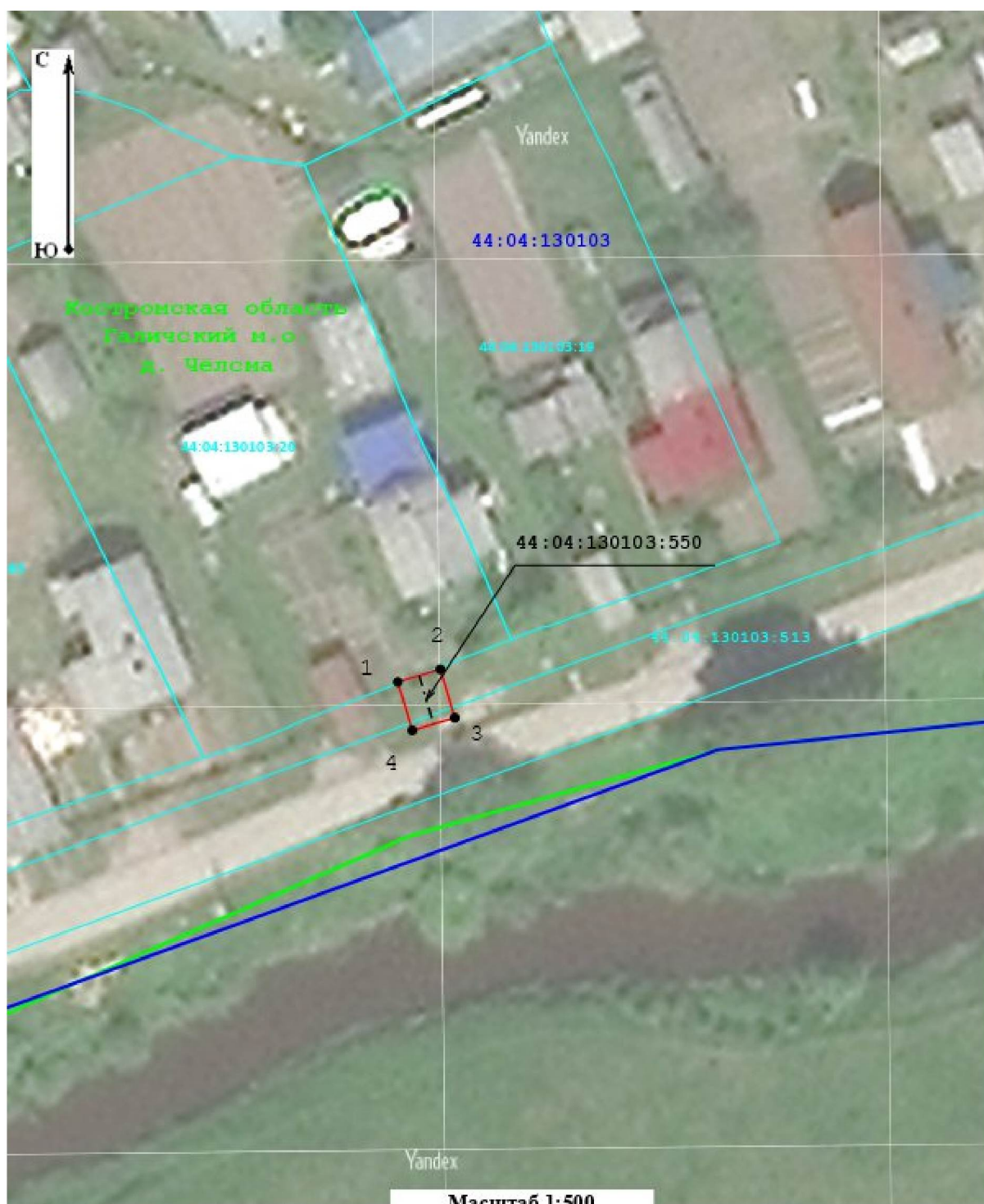

**Условные обозначения:**

- |       |   |                 |   |
|-------|---|-----------------|---|
| ----- | - Контур ОКС с КН 44:04:130103:550                      | —               | - вновь образованная проектная граница ЗОУИТ      |
| •     | - Обозначение характерной точки проектной границы ЗОУИТ | 1               | - Номер характерной точки проектной границы ЗОУИТ |
| —     | - Граница кадастрового квартала                         | 64:34:272801    | - Кадастровый номер квартала                      |
| —     | - Граница земельного участка                            | 44:04:130103:19 | - Кадастровый номер земельного участка            |
| —     | - Границы административно-территориальных образований   |                 |   |

## Приложение № 12

к приказу департамента  
имущественных и земельных  
отношений  
Костромской области  
от «25» мая 2026 года № 58-од

## СВЕДЕНИЯ

о границах охранной зоны сооружения трубопроводного транспорта,  
имеющего местоположение: Российская Федерация, Костромская область,  
м.о. Галичский, д. Чёлсма, ул. Костромская, д. 2

Обозначение характерных точек границ	Координаты, м	
	X	Y
1	357790,22	1292413,01
2	357795,16	1292426,29
3	357795,98	1292429,26
4	357792,12	1292430,32
5	357791,35	1292427,52
6	357786,47	1292414,41
1	357790,22	1292413,01



**Условные обозначения:**

- |       |   |                  |   |
|-------|---|------------------|---|
| ----- | - Контур ОКС с КН 44:04:130103:551                      | —                | - вновь образованная проектная граница ЗОУИТ      |
| •     | - Обозначение характерной точки проектной границы ЗОУИТ | 1                | - Номер характерной точки проектной границы ЗОУИТ |
| —     | - Граница кадастрового квартала                         | 64:04:272801     | - Кадастровый номер квартала                      |
| —     | - Граница земельного участка                            | 44:04:130103:114 | - Кадастровый номер земельного участка            |
| —     | - Границы административно-территориальных образований   |                  |   |

## Приложение № 13

к приказу департамента  
имущественных и земельных  
отношений  
Костромской области  
от «25» мая 2026 года № 58-од

## СВЕДЕНИЯ

о границах охранной зоны сооружения трубопроводного транспорта,  
имеющего местоположение: Российская Федерация, Костромская область,  
м.о. Галичский, д. Чёлсма, ул. Центральная, д. 49

Обозначение характерных точек границ	Координаты, м	
	X	Y
1	357842,49	1292402,12
2	357843,70	1292405,93
3	357841,93	1292406,50
4	357838,41	1292409,24
5	357835,95	1292406,09
6	357840,03	1292402,90
1	357842,49	1292402,12

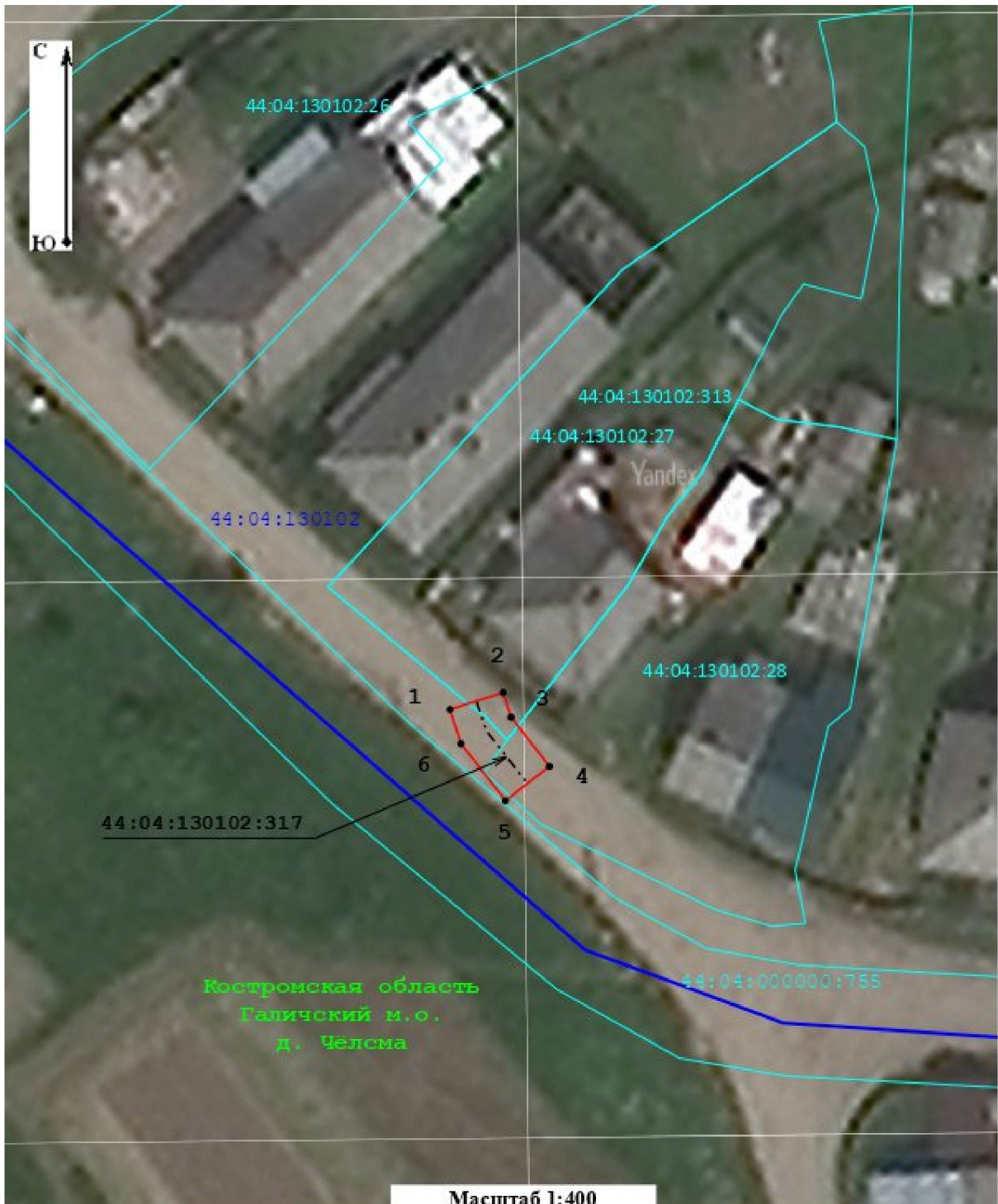

**Условные обозначения:**

- |       |   |                  |   |
|-------|---|------------------|---|
| ----- | - Контур ОКС с КН 44:04:130102:317                      | —                | - Вновь образованная проектная граница ЗОУИТ      |
| •     | - Обозначение характерной точки проектной границы ЗОУИТ | 1                | - Номер характерной точки проектной границы ЗОУИТ |
| —     | - Граница кадастрового квартала                         | 64:04:272801     | - Кадастровый номер квартала                      |
| —     | - Граница земельного участка                            | 44:04:130102:317 | - Кадастровый номер земельного участка            |
| —     | - Границы административно-территориальных образований   |                  |   |

## Приложение № 14

к приказу департамента  
имущественных и земельных  
отношений  
Костромской области  
от «25» мая 2026 года № 58-од

## СВЕДЕНИЯ

о границах охранной зоны сооружения трубопроводного транспорта,  
имеющего местоположение: Российская Федерация, Костромская область,  
м.о. Галичский, д. Чёлсма, ул. Заводская, д. 27, кв. 1, кв. 2

Обозначение характерных точек границ	Координаты, м	
	X	Y
1	357651,78	1291879,38
2	357651,79	1291879,40
3	357652,05	1291881,34
4	357653,34	1291888,50
5	357649,40	1291889,21
6	357648,10	1291881,97
7	357647,82	1291879,90
8	357647,81	1291879,85
9	357651,03	1291879,48
1	357651,78	1291879,38



**Условные обозначения:**

- |       |   |                  |   |
|-------|---|------------------|---|
| ----- | - Контур ОКС с КН 44:04:130104:336                      | —                | - вновь образованная проектная граница ЗОУИТ      |
| •     | - Обозначение характерной точки проектной границы ЗОУИТ | 1                | - Номер характерной точки проектной границы ЗОУИТ |
| —     | - Граница кадастрового квартала                         | 64:04:272801     | - Кадастровый номер квартала                      |
| —     | - Граница земельного участка                            | 64:04:272801:135 | - Кадастровый номер земельного участка            |
| —     | - Границы административно-территориальных образований   |                  |   |

## Приложение № 15

к приказу департамента  
имущественных и земельных  
отношений  
Костромской области  
от «25» мая 2026 года № 58-од

## СВЕДЕНИЯ

о границах охранной зоны сооружения трубопроводного транспорта,  
имеющего местоположение: Российская Федерация, Костромская область,  
м.о. Галичский, д. Чёлсма, ул. Заводская, д. 6, кв. 1, кв. 2

Обозначение характерных точек границ	Координаты, м	
	X	Y
1	357655,84	1292064,79
2	357655,12	1292067,10
3	357651,30	1292065,91
4	357652,02	1292063,60
1	357655,84	1292064,79



## Приложение № 16

к приказу департамента  
имущественных и земельных  
отношений  
Костромской области  
от «25» мая 2026 года № 58-од

## СВЕДЕНИЯ

о границах охранной зоны сооружения трубопроводного транспорта,  
имеющего местоположение: Российская Федерация, Костромская область,  
м.о. Галичский, д. Чёлсма, ул. Заводская, д. 25

Обозначение характерных точек границ	Координаты, м	
	X	Y
1	357737,92	1291852,13
2	357737,27	1291856,08
3	357733,71	1291855,49
4	357728,46	1291857,03
5	357727,33	1291853,19
6	357733,46	1291851,39
1	357737,92	1291852,13

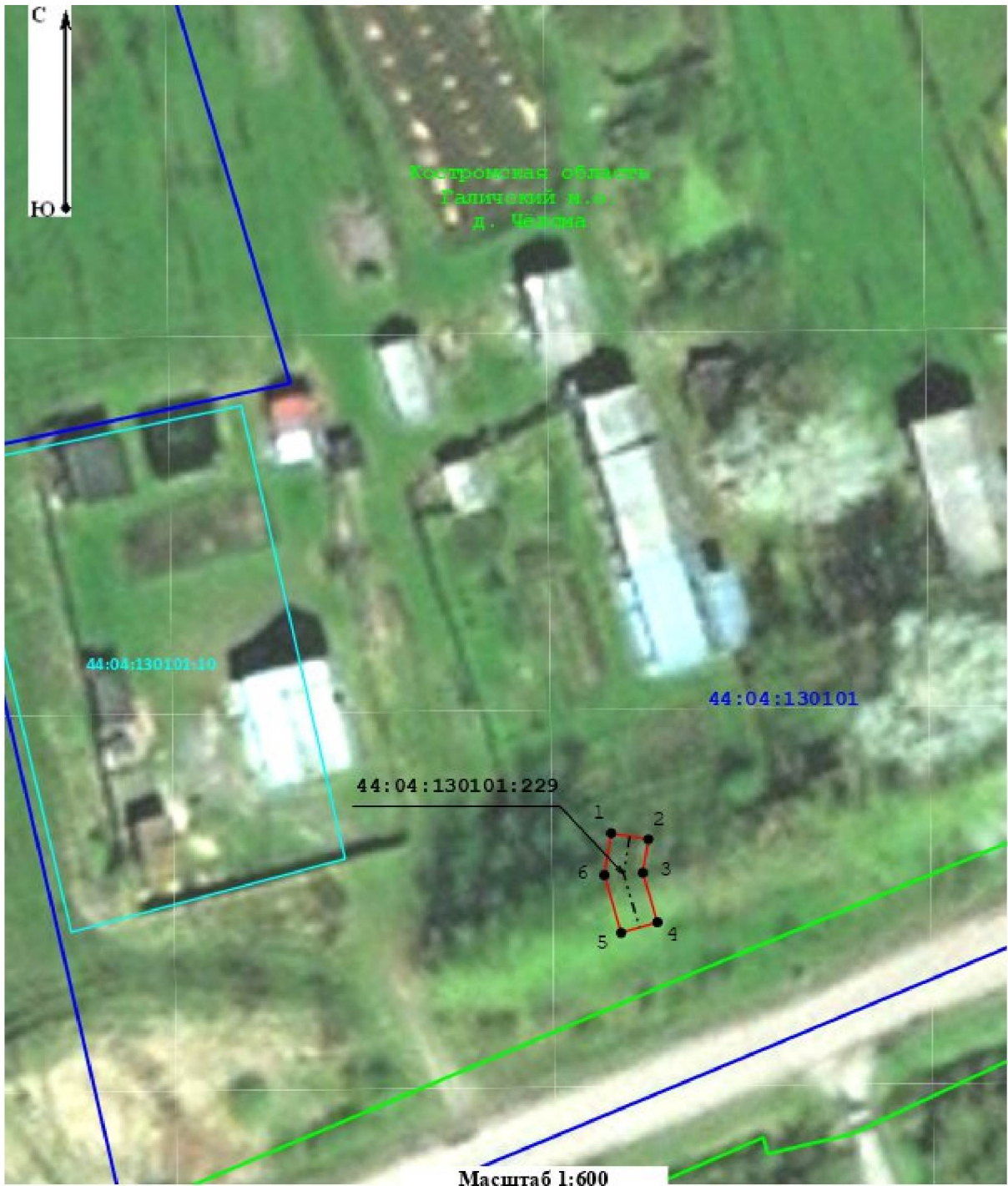

**Условные обозначения:**

- |       |   |                 |   |
|-------|---|-----------------|---|
| ----- | - Контур ОКС с КН 44:04:130101:229                      | —               | - Вновь образованная проектная граница ЗОУИТ      |
| •     | - Обозначение характерной точки проектной границы ЗОУИТ | 1               | - Номер характерной точки проектной границы ЗОУИТ |
| —     | - Граница кадастрового квартала                         | 64:34:272801    | - Кадастровый номер квартала                      |
| —     | - Граница земельного участка                            | 44:04:130101:10 | - Кадастровый номер земельного участка            |
| —     | - Границы административно-территориальных образований   |                 |   |