



**ГЛАВНОЕ УПРАВЛЕНИЕ КУЛЬТУРНОГО НАСЛЕДИЯ  
МОСКОВСКОЙ ОБЛАСТИ**

**РАСПОРЯЖЕНИЕ**

18.12.2025 № 06РВ-845

г. Красногорск

Об утверждении границы территории и режима использования территории объекта культурного наследия федерального значения «Крепость Радонеж, XIV-XV вв.», расположенного по адресу: Московская область, Сергиево-Посадский городской округ

В соответствии с Федеральным законом от 25.06.2002 № 73-ФЗ «Об объектах культурного наследия (памятниках истории и культуры) народов Российской Федерации», Законом Московской области № 11/2018-ОЗ «Об объектах культурного наследия (памятниках истории и культуры) в Московской области», Положением о Главном управлении культурного наследия Московской области, утвержденным постановлением Правительства Московской области от 11.04.2016 № 287/11 «О формировании Главного управления культурного наследия Московской области»:

1. Утвердить прилагаемые:

1) границу территории объекта культурного наследия федерального значения «Крепость Радонеж, XIV-XV вв.», расположенного по адресу: Московская область, Сергиево-Посадский городской округ;

2) режим использования территории объекта культурного наследия федерального значения «Крепость Радонеж, XIV-XV вв.», расположенного по адресу: Московская область, Сергиево-Посадский городской округ.

2. Управлению государственной охраны объектов культурного наследия Главного управления культурного наследия Московской области направить копию настоящего распоряжения:

1) в 7-дневный срок после дня первого официального опубликования в Управление Министерства юстиции Российской Федерации по Московской области с соблюдением требований, установленных распоряжением Губернатора Московской области от 21.05.2021 № 163-РГ «Об организации представления нормативных правовых актов Московской области для включения в федеральный регистр нормативных правовых актов субъектов Российской Федерации»;

2) в течение 5 рабочих дней со дня его регистрации в Прокуратуру Московской области в соответствии с распоряжением Губернатора Московской области от 23.04.2024 № 196-РГ «О направлении в Прокуратуру Московской области нормативных правовых актов Московской области и их проектов, а также проектов федеральных законов, непосредственно связанных с компетенцией органов прокуратуры, разработанных центральными исполнительными органами Московской области, государственными органами Московской области и планируемых к внесению Московской областной Думой в Государственную Думу Федерального Собрания Российской Федерации в порядке законодательной инициативы».

3. Отделу организационной работы и кадров Управления государственной охраны объектов культурного наследия Главного управления культурного наследия Московской области в течение 2 рабочих дней со дня регистрации настоящего распоряжения:

1) опубликовать (разместить) настоящее распоряжение на официальном сайте Главного управления культурного наследия Московской области и на Интернет-портале Правительства Московской области ([www.mosreg.ru](http://www.mosreg.ru));

2) направить копию настоящего распоряжения в Министерство информации и молодежной политики Московской области для официального опубликования (размещения) на «Официальном интернет-портале правовой информации» ([www.pravo.gov.ru](http://www.pravo.gov.ru)).

4. Настоящее распоряжение вступает в силу на следующий день после дня его официального опубликования.

5. Контроль за выполнением настоящего распоряжения оставляю за собой.

Начальник Главного управления  
культурного наследия Московской области

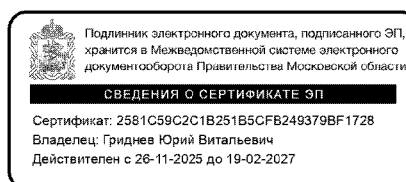

Ю.В. Гриднев

УТВЕРЖДЕНА

распоряжением Главного управления  
культурного наследия Московской области

от 18.12.2025 № 06РВ-845

Граница территории объекта культурного наследия федерального значения  
«Крепость Радонеж, XIV-XV вв.», расположенного по адресу: Московская область,  
Сергиево-Посадский городской округ

1. Описание границы территории объекта культурного наследия федерального значения «Крепость Радонеж, XIV-XV вв.», расположенного по адресу: Московская область, Сергиево-Посадский городской округ:

1 – 2 - из точки 1 с координатами 519250.55, 2222087.71 на восток-юго-восток 150,82 м (азимут 114°);

2 – 3 - на восток 61,30 м (азимут 84°);

3 – 4 - на восток 49,40 м (азимут 98°);

4 – 5 - на восток-юго-восток 15,70 м (азимут 104°);

5 – 6 - на юг 53,82 м (азимут 175°);

6 – 7 - на юго-восток 156,94 м (азимут 147°);

7 – 8 - на восток-юго-восток 81,87 м (азимут 111°);

8 – 9 - на запад-юго-запад 120,43 м (азимут 249°);

9 – 10 - на юго-запад 100,96 м (азимут 204°);

10 – 11 - на юго-запад 50,63 м (азимут 230°);

11 – 12 - на запад 98,64 м (азимут 262°);

12 – 13 - на запад-юго-запад 77,50 м (азимут 250°);

13 – 14 - на северо-запад 29,39 м (азимут 315°);

14 – 15 - на север 85,88 м (азимут 352°);

15 – 16 - на запад-северо-запад 23,80 м (азимут 296°);

16 – 17 - на север 35,51 м (азимут 359°);

17 – 18 - на север-северо-восток 25,57 м (азимут 29°);

18 – 19 - на север 58,28 м (азимут 352°);

19 – 20 - на юго-запад 82,71 м (азимут 226°);

20 – 21 - на запад-северо-запад 132,80 м (азимут 301°);

21 – 22 - на север-северо-восток 143,28 м (азимут 11°);

22 – 23 - на северо-восток 78,06 м (азимут 43°);

23 – 1 - на восток-северо-восток 90,76 м (азимут 58°) в исходную точку 1.

2. Графическое изображение границы территории объекта культурного наследия федерального значения «Крепость Радонеж, XIV-XV вв.», расположенного по адресу: Московская область, Сергиево-Посадский городской округ

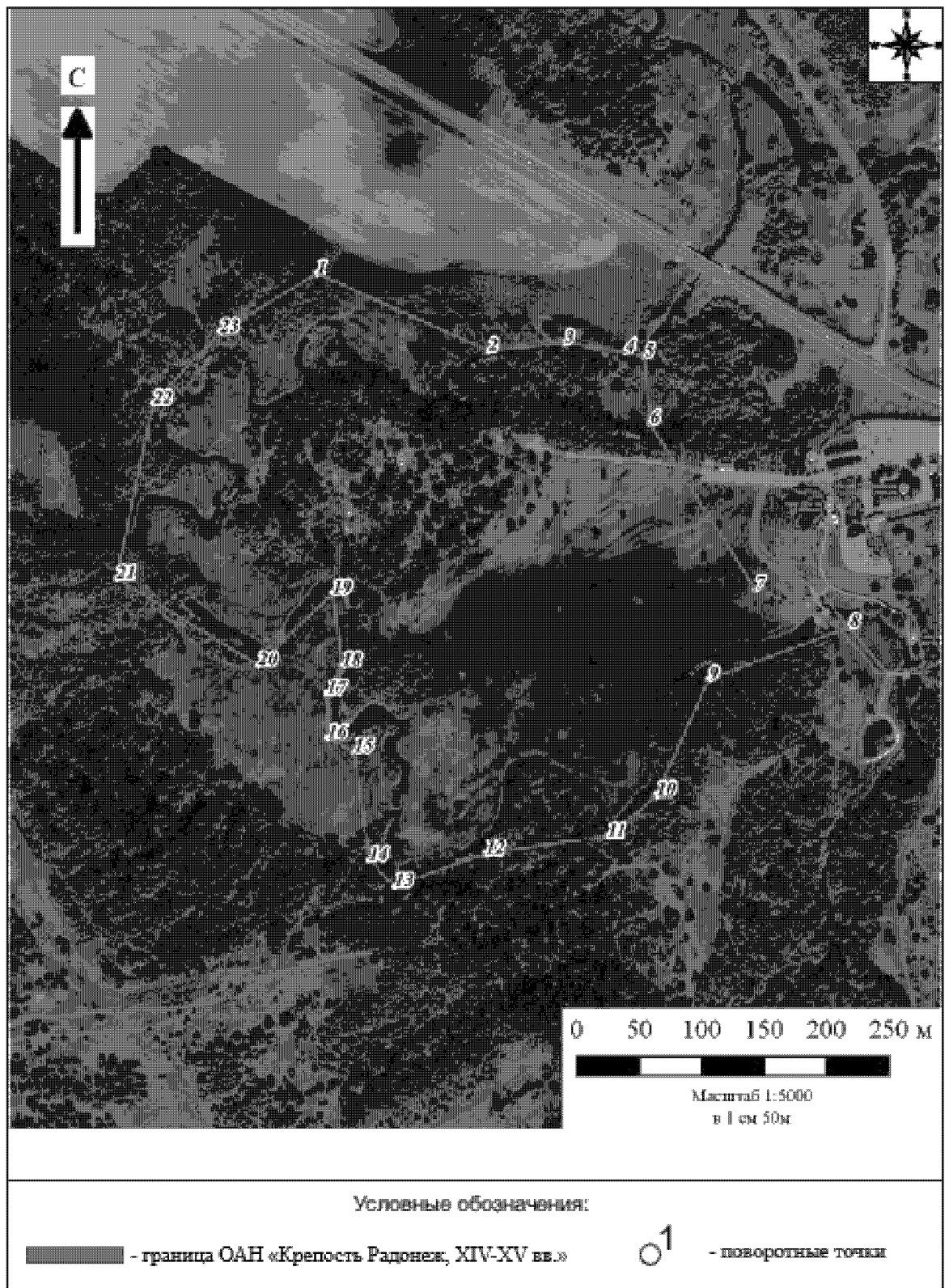

1 – 2 – 3 – 4 – 5 – 6 – 7 – 8 – 9 – 10 – 11 – 12 – 13 – 14 – 15 – 16 – 17 – 18 – 19 – 20 – 21 – 14 – 15 – 16 – 17 – 18 – 19 – 20 – 21 – 22 – 23 – 1 – граница территории объекта культурного наследия федерального значения «Крепость Радонеж, XIV-XV вв.».

3. Каталог координат характерных (поворотных) точек границы территории объекта культурного наследия федерального значения «Крепость Радонеж, XIV-XV вв.», расположенного по адресу: Московская область, Сергиево-Посадский городской округ

Наименование точки	Координаты характерных (поворотных) точек в местной системе координат (МСК-50)	
	X	Y
1	2	3
1	519250.55	2222087.71
2	519189.72	2222225.72
3	519196.40	2222286.65
4	519189.88	2222335.62
5	519186.08	2222350.85
6	519132.47	2222355.60
7	519000.63	2222440.74
8	518970.74	2222516.96
9	518928.14	2222404.32
10	518835.95	2222363.17
11	518803.74	2222324.11
12	518789.27	2222226.54
13	518762.68	2222153.74
14	518783.51	2222133.01
15	518868.50	2222120.69
16	518879.02	2222099.34
17	518914.52	2222098.47
18	518936.98	2222110.70
19	518994.65	2222102.32
20	518936.85	2222043.16
21	519005.10	2221929.24
22	519145.55	2221957.56
23	519203.01	2222010.40
1	519250.55	2222087.71

УТВЕРЖДЕН

распоряжением Главного управления  
культурного наследия Московской области

от 18.12.2025 № 06РВ-845

Режим использования территории объекта культурного наследия федерального значения «Крепость Радонеж, XIV-XV вв.», расположенного по адресу: Московская область, Сергиево-Посадский городской округ

В границах территории объекта культурного наследия федерального значения «Крепость Радонеж, XIV-XV вв.», расположенного по адресу: Московская область, Сергиево-Посадский городской округ, разрешается проведение археологических полевых работ в порядке, установленном Федеральным законом от 25.06.2002 № 73-ФЗ «Об объектах культурного наследия (памятниках истории и культуры) народов Российской Федерации», земляных, строительных, мелиоративных, хозяйственных работ, предусмотренных статьей 25 Лесного кодекса Российской Федерации работ по использованию лесов (за исключением работ, указанных в подпунктах 3, 4 и 7 части 1 статьи 25 Лесного кодекса Российской Федерации) и иных работ при условии реализации согласованных органом охраны объектов культурного наследия обязательных разделов об обеспечении сохранности объекта культурного наследия федерального значения в проектах проведения таких работ или проектов обеспечения сохранности объекта культурного наследия федерального значения либо плана проведения спасательных археологических полевых работ, включающих оценку воздействия проводимых работ на объект культурного наследия федерального значения.