



**ГЛАВНОЕ УПРАВЛЕНИЕ КУЛЬТУРНОГО НАСЛЕДИЯ
МОСКОВСКОЙ ОБЛАСТИ**

РАСПОРЯЖЕНИЕ

18.12.2025 № 06РВ-846

г. Красногорск

Об утверждении границы территории и режима использования территории объекта культурного наследия федерального значения «Городище «Луковня», V в. до н.э. – VII в. н.э., XII-XIV вв. н.э.», расположенного по адресу: Московская область, городской округ Подольск

В соответствии с Федеральным законом от 25.06.2002 № 73-ФЗ «Об объектах культурного наследия (памятниках истории и культуры) народов Российской Федерации», Законом Московской области № 11/2018-ОЗ «Об объектах культурного наследия (памятниках истории и культуры) в Московской области», Положением о Главном управлении культурного наследия Московской области, утвержденным постановлением Правительства Московской области от 11.04.2016 № 287/11 «О формировании Главного управления культурного наследия Московской области»:

1. Утвердить прилагаемые:

1) границу территории объекта культурного наследия федерального значения «Городище «Луковня», V в. до н.э. – VII в. н.э., XII-XIV вв. н.э.», расположенного по адресу: Московская область, городской округ Подольск;

2) режим использования территории объекта культурного наследия федерального значения «Городище «Луковня», V в. до н.э. – VII в. н.э., XII-XIV вв. н.э.», расположенного по адресу: Московская область, городской округ Подольск.

2. Управлению государственной охраны объектов культурного наследия Главного управления культурного наследия Московской области направить копию настоящего распоряжения:

1) в 7-дневный срок после дня первого официального опубликования в Управление Министерства юстиции Российской Федерации по Московской области с соблюдением требований, установленных распоряжением Губернатора Московской области от 21.05.2021 № 163-РГ «Об организации представления нормативных правовых актов Московской области для включения в федеральный регистр нормативных правовых актов субъектов Российской Федерации»;

2) в течение 5 рабочих дней со дня его регистрации в Прокуратуру Московской области в соответствии с распоряжением Губернатора Московской области от 23.04.2024 № 196-РГ «О направлении в Прокуратуру Московской области нормативных правовых актов Московской области и их проектов, а также проектов федеральных законов, непосредственно связанных с компетенцией органов прокуратуры, разработанных центральными исполнительными органами Московской области, государственными органами Московской области и планируемых к внесению Московской областной Думой в Государственную Думу Федерального Собрания Российской Федерации в порядке законодательной инициативы».

3. Отделу организационной работы и кадров Управления государственной охраны объектов культурного наследия Главного управления культурного наследия Московской области в течение 2 рабочих дней со дня регистрации настоящего распоряжения:

1) опубликовать (разместить) настоящее распоряжение на официальном сайте Главного управления культурного наследия Московской области и на Интернет-портале Правительства Московской области (www.mosreg.ru);

2) направить копию настоящего распоряжения в Министерство информации и молодежной политики Московской области для официального опубликования (размещения) на «Официальном интернет-портале правовой информации» (www.pravo.gov.ru).

4. Настоящее распоряжение вступает в силу на следующий день после дня его официального опубликования.

5. Контроль за выполнением настоящего распоряжения оставляю за собой.

Начальник Главного управления
культурного наследия Московской области

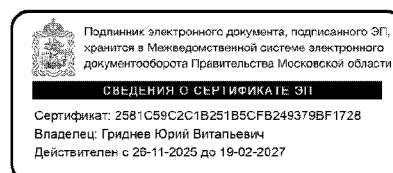

Ю.В. Гриднев

УТВЕРЖДЕНА

распоряжением Главного управления
культурного наследия Московской области

от 18.12.2025 № 06РВ-846

Граница территории объекта культурного наследия федерального значения
«Городище «Луковня», V в. до н.э. – VII в. н.э., XII-XIV вв. н.э.», расположенного
по адресу: Московская область, городской округ Подольск

1. Описание границы территории объекта культурного наследия федерального значения «Городище «Луковня», V в. до н.э. – VII в. н.э., XII-XIV вв. н.э.», расположенного по адресу: Московская область, городской округ Подольск, деревня Луковня:

1 – 2 - из точки 1 с координатами 435008.76, 2184336.37 на юго-восток 15,16 м (азимут 139°);

2 – 3 - на юг-юго-восток 24,16 м (азимут 161°);

3 – 4 - на юг 24,60 м (азимут 186°);

4 – 5 - на юг-юго-восток 40,93 м (азимут 165°);

5 – 6 - на запад-юго-запад 23,45 м (азимут 247°);

6 – 7 - на юго-запад 37,79 м (азимут 232°);

7 – 8 - на юго-запад 22,18 м (азимут 223°);

8 – 9 - на юго-запад 28,40 м (азимут 215°);

9 – 10 - на юг-юго-запад 27,51 м (азимут 206°);

10 – 11 - на запад-северо-запад 70,05 м (азимут 292°);

11 – 12 - на север-северо-восток 38,05 м (азимут 30°);

12 – 13 - на север-северо-восток 33,09 м (азимут 24°);

13 – 14 - на север-северо-восток 38,83 м (азимут 13°);



14 – 15 - на север 47,41 м (азимут 4°)

15 – 1 - на восток-северо-восток 91,26 м (азимут 78°) в исходную точку 1.

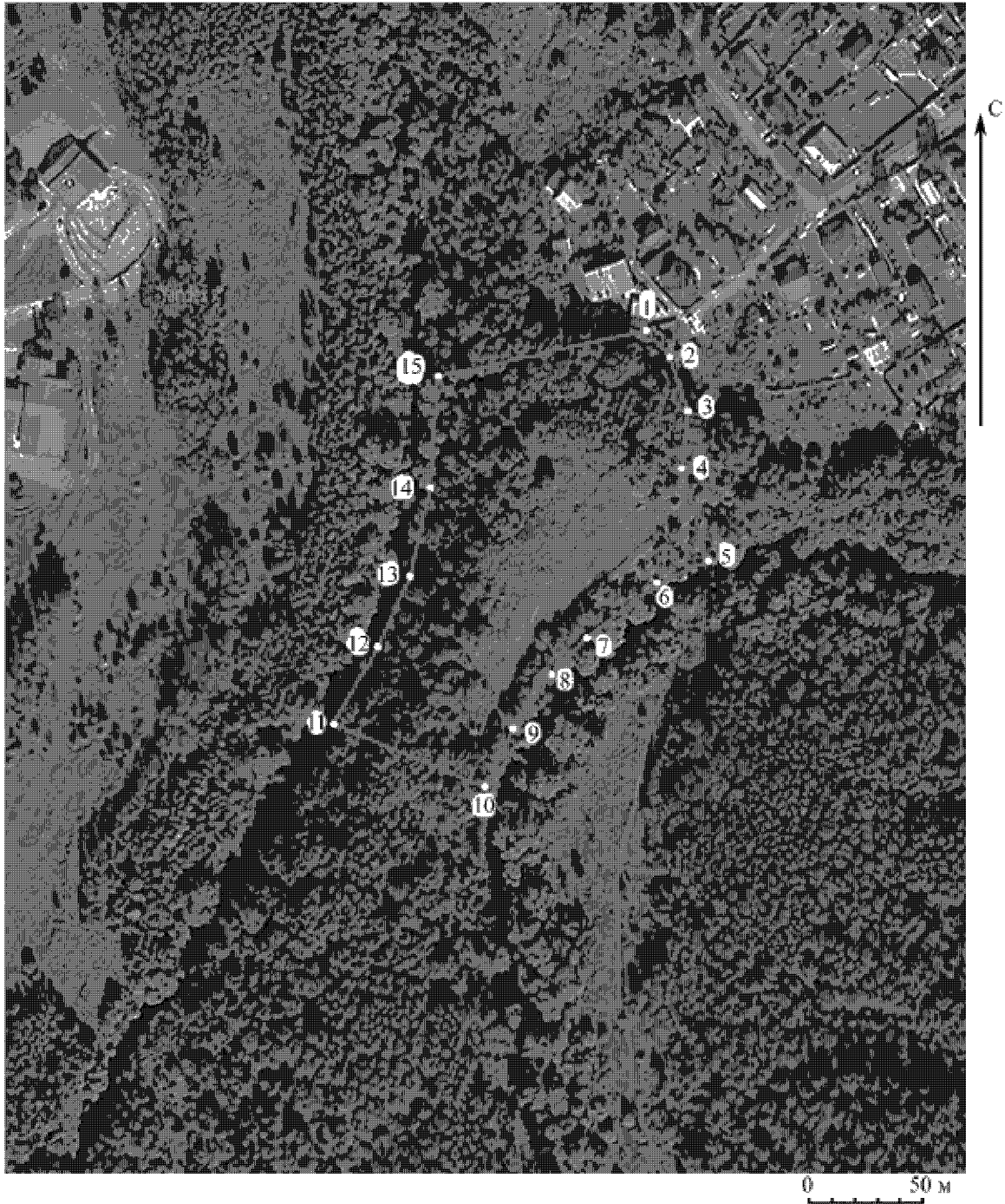
2. Графическое изображение границы территории объекта культурного наследия федерального значения «Городище «Луковня», V в. до н.э. – VII в. н.э., XII–XIV вв. н.э.», расположенного по адресу: Московская область, городской округ Подольск, деревня Луковня



Условные обозначения:

 - «Городище «Луковня», V в. до н.э. – VII в. н.э., XII–XIV вв. н.э.»
 - поворотные точки

1 – 2 – 3 – 4 – 5 – 6 – 7 – 8 – 9 – 10 – 11 – 12 – 13 – 14 – 15 – 1 — граница территории объекта культурного наследия федерального значения «Городище «Луковня», V в. до н.э. – VII в. н.э., XII–XIV вв. н.э.».

3. Каталог координат характерных (поворотных) точек границы территории объекта культурного наследия федерального значения «Городище «Луковня», V в. до н.э. – VII в. н.э., XII-XIV вв. н.э.», расположенного по адресу: Московская область, городской округ Подольск, деревня Луковня

Наименование точки	Координаты характерных (поворотных) точек в местной системе координат (МСК-50)	
	X	Y
1	2	3
1	435008.76	2184336.37
2	434997.24	2184346.23
3	434974.44	2184354.23
4	434949.97	2184351.67
5	434910.47	2184362.40
6	434901.15	2184340.88
7	434878.11	2184310.93
8	434861.97	2184295.71
9	434838.74	2184279.37
10	434813.98	2184267.37
11	434840.77	2184202.65
12	434873.72	2184221.68
13	434903.91	2184235.23
14	434941.70	2184244.17
15	434989.01	2184247.27
1	435008.76	2184336.37

УТВЕРЖДЕН

распоряжением Главного управления
культурного наследия Московской области

от 18.12.2025 № 06РВ-846

Режим использования территории объекта культурного наследия федерального значения «Городище «Луковня», V в. до н.э. – VII в. н.э., XII-XIV вв. н.э.», расположенного по адресу: Московская область, городской округ Подольск

В границах территории объекта культурного наследия федерального значения «Городище «Луковня», V в. до н.э. – VII в. н.э., XII-XIV вв. н.э.», расположенного по адресу: Московская область, городской округ Подольск, деревня Луковня, расположенного по адресу: Московская область, Богородский городской округ, разрешается проведение археологических полевых работ в порядке, установленном Федеральным законом от 25.06.2002 № 73-ФЗ «Об объектах культурного наследия (памятниках истории и культуры) народов Российской Федерации», земляных, строительных, мелиоративных, хозяйственных работ, предусмотренных статьей 25 Лесного кодекса Российской Федерации работ по использованию лесов (за исключением работ, указанных в подпунктах 3, 4 и 7 части 1 статьи 25 Лесного кодекса Российской Федерации) и иных работ при условии реализации согласованных органом охраны объектов культурного наследия обязательных разделов об обеспечении сохранности объекта культурного наследия федерального значения в проектах проведения таких работ или проектов обеспечения сохранности объекта культурного наследия федерального значения либо плана проведения спасательных археологических полевых работ, включающих оценку воздействия проводимых работ на объект культурного наследия федерального значения.