



У К А З

Губернатора Нижегородской области

04.07.2025

№ 129

Об установлении охранной зоны памятника природы регионального значения «Болото Мазовское - II»

В соответствии с Земельным кодексом Российской Федерации, пунктами 10, 11 статьи 2 Федерального закона от 14 марта 1995 г. № 33-ФЗ «Об особо охраняемых природных территориях», пунктом 1 части 1 статьи 6 и статьей 10 Закона Нижегородской области от 8 августа 2008 г. № 98-З «Об особо охраняемых природных территориях в Нижегородской области», постановлением Правительства Российской Федерации от 19 февраля 2015 г. № 138 «Об утверждении Правил создания охранных зон отдельных категорий особо охраняемых природных территорий, установления их границ, определения режима охраны и использования земельных участков и водных объектов в границах таких зон», в целях предотвращения неблагоприятных антропогенных воздействий на памятник природы регионального значения «Болото Мазовское - II», расположенный в Ковернинском муниципальном округе Нижегородской области:

1. Установить охранную зону памятника природы регионального значения «Болото Мазовское - II» в границах согласно приложению к настоящему Указу.
2. Утвердить прилагаемое Положение об охранной зоне памятника природы регионального значения «Болото Мазовское - II».
3. Установить, что возмещение убытков, причиненных в связи с установлением охранной зоны памятника природы регионального значения «Болото Мазовское - II», осуществляет Правительство Нижегородской области в порядке, предусмотренном статьей 57.1 Земельного кодекса

Российской Федерации. Срок наступления обязанности по возмещению убытков составляет не более 5 лет со дня вступления в силу настоящего Указа.

4. Министерству экологии и природных ресурсов Нижегородской области обеспечить:

- направление информации об утвержденных границах охраной зоны памятника природы регионального значения «Болото Мазовское - II» в орган регистрации прав для учета в Едином государственном реестре недвижимости в порядке, установленном Федеральным законом от 13 июля 2015 г. № 218-ФЗ «О государственной регистрации недвижимости»;

- размещение информации об утвержденных границах охраной зоны памятника природы регионального значения «Болото Мазовское - II» на своем официальном сайте в информационно-телекоммуникационной сети «Интернет».

5. Контроль за исполнением настоящего Указа возложить на заместителя Губернатора Нижегородской области Морозова С.Э.

6. Настоящий Указ вступает в силу по истечении десяти дней после дня его официального опубликования.

Губернатор

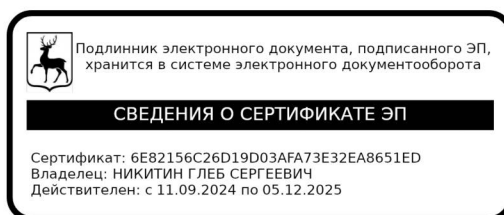

Г.С.Никитин

ПРИЛОЖЕНИЕ

к Указу Губернатора
Нижегородской области
от 04.07.2025 № 129

Границы охранной зоны памятника природы регионального значения «Болото Мазовское – II»

СХЕМА ГРАНИЦ ОХРАННОЙ ЗОНЫ ПАМЯТНИКА ПРИРОДЫ РЕГИОНАЛЬНОГО ЗНАЧЕНИЯ "БОЛОТО МАЗОВСКОЕ-II"

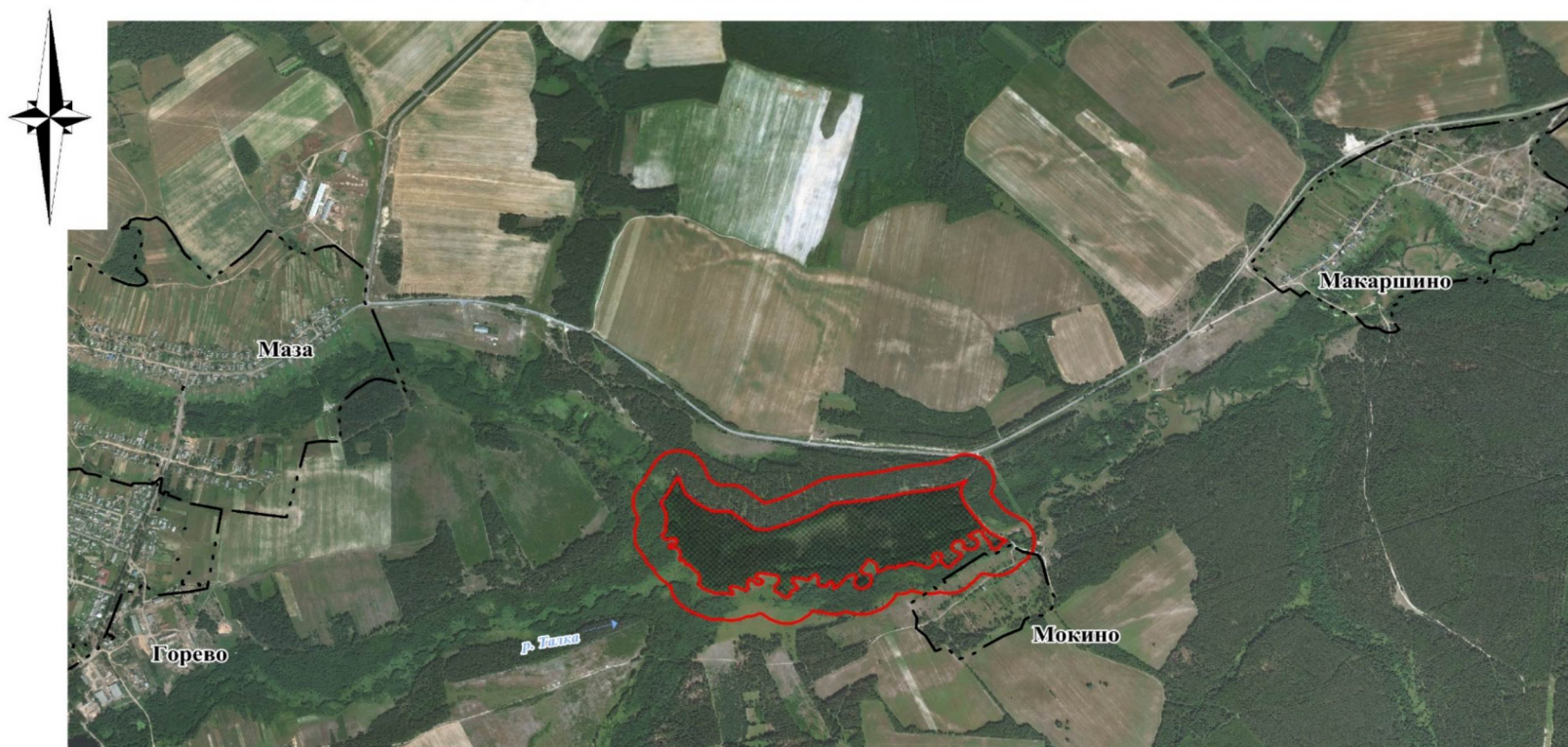

Условные обозначения:

Масштаб 1:20000



- граница охранной зоны памятника природы
регионального значения «Болото Мазовское-II»

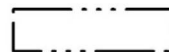

- граница населенного пункта



- граница памятника природы регионального значения «Болото Мазовское - II»

**СХЕМА ГРАНИЦ ОХРАННОЙ ЗОНЫ ПАМЯТНИКА ПРИРОДЫ РЕГИОНАЛЬНОГО ЗНАЧЕНИЯ
"БОЛОТО МАЗОВСКОЕ - II" С УЧЕТОМ КВАРТАЛЬНОЙ СЕТИ
ИЛЬИНО-ЗАБОРСКОГО УЧАСТКОВОГО ЛЕСНИЧЕСТВА
КОВЕРНИНСКОГО РАЙОННОГО ЛЕСНИЧЕСТВА**

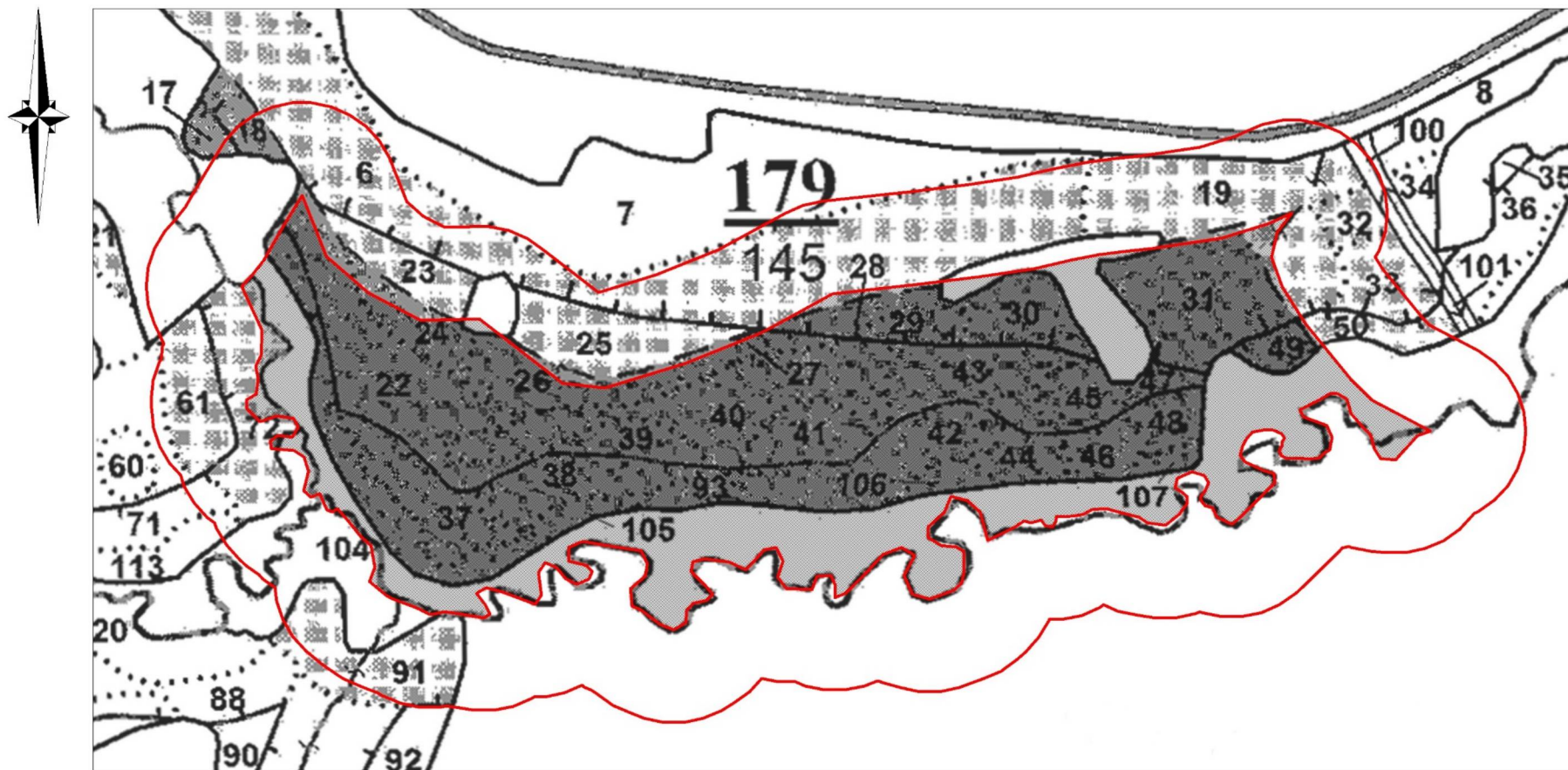

Масштаб 1:6000

Условные обозначения:

- граница охранной зоны памятника природы регионального значения «Болото Мазовское - II»
- граница памятника природы регионального значения «Болото Мазовское - II»

СХЕМА ГРАНИЦ ОХРАННОЙ ЗОНЫ ПАМЯТНИКА ПРИРОДЫ РЕГИОНАЛЬНОГО ЗНАЧЕНИЯ "БОЛОТО МАЗОВСКОЕ - II"

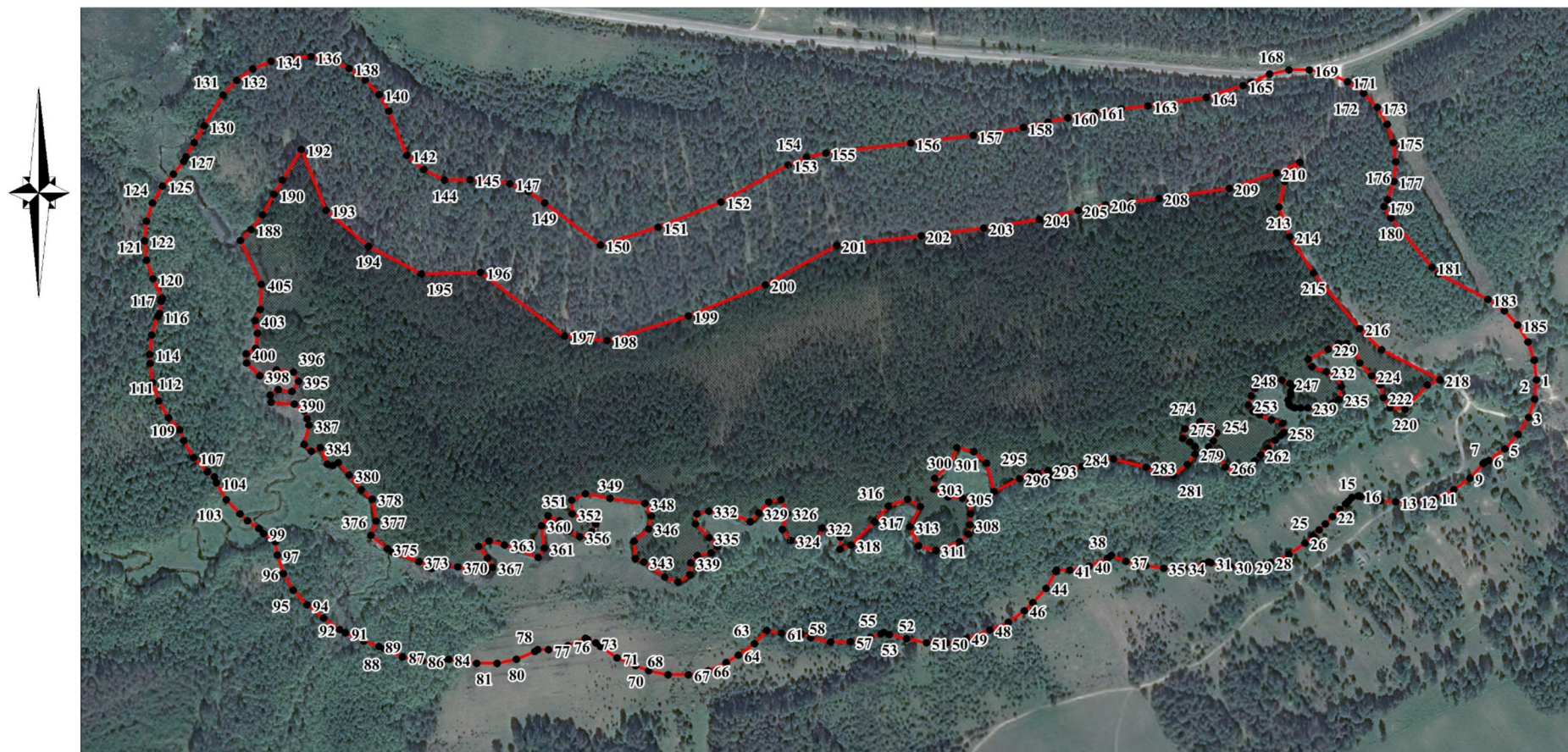

Масштаб 1:6000

Условные обозначения:



- граница охранной зоны памятника природы регионального значения «Болото Мазовское - II»



- граница памятника природы регионального значения «Болото Мазовское - II»

● 1

- обозначения поворотной точки границы охранной зоны памятника природы регионального значения «Болото Мазовское - II»

**I. Сведения о границах охранной зоны памятника природы регионального значения
«Болото Мазовское – II» (далее - объект)**

Сведения об объекте		
№ п/п	Характеристики объекта	Описание характеристик
1	2	3
1	Местоположение объекта	Ковернинский муниципальный округ Нижегородской области на землях лесного фонда (выделы: 6 ч., 7 ч., 17 ч., 18 ч., 19 ч., 22 ч., 23, 24 ч., 25, 26 ч., 27 ч., 28 ч., 31 ч., 32, 33 ч., 37 ч., 50 ч., 59 ч., 61, 71 ч., 72 ч., 91 ч., 113 ч. квартала 179) Ильино-Заборского участкового лесничества Ковернинского районного лесничества, землях населенных пунктов и землях сельскохозяйственного назначения, входящих в состав кадастровых кварталов 52:08:0010334, 52:08:0010332
2	Площадь объекта +/- величина погрешности определения площади (Р +/- Дельта Р)	Общая площадь охранной зоны – 37,1 га

II. Сведения о местоположении границ объекта

Сведения о местоположении границ охранной зоны памятника природы					
1. Система координат: МСК-52					
2. Сведения о характерных точках границ объекта:					
Обозначение характерных точек границ	Координаты		Метод определения координат характерной точки	Средняя квадратичная погрешность положения характерной точки (Mt), м	Описание обозначения точки на местности (при наличии)
	X	Y			
1	2	3	4	5	6
-	-	-	-	-	-
3. Сведения о характерных точках части (частей) границы объекта					
1	631319,96	2233205,39	Картометрический	2,5	-
2	631299,17	2233203,20	Картометрический	2,5	-
3	631279,29	2233196,74	Картометрический	2,5	-
4	631261,18	2233186,29	Картометрический	2,5	-
5	631245,65	2233172,30	Картометрический	2,5	-
6	631233,36	2233155,39	Картометрический	2,5	-
7	631231,44	2233151,09	Картометрический	2,5	-

8	631229,96	2233149,80	Картометрический	2,5	-
9	631214,43	2233135,81	Картометрический	2,5	-
10	631202,14	2233118,90	Картометрический	2,5	-
11	631193,63	2233099,80	Картометрический	2,5	-
12	631189,29	2233079,35	Картометрический	2,5	-
13	631189,29	2233058,45	Картометрический	2,5	-
14	631190,77	2233042,62	Картометрический	2,5	-
15	631195,11	2233022,17	Картометрический	2,5	-
16	631196,08	2233020,01	Картометрический	2,5	-
17	631195,81	2233019,42	Картометрический	2,5	-
18	631194,46	2233013,04	Картометрический	2,5	-
19	631190,20	2233009,20	Картометрический	2,5	-
20	631187,36	2233006,39	Картометрический	2,5	-
21	631181,57	2233000,65	Картометрический	2,5	-
22	631173,67	2232992,82	Картометрический	2,5	-
23	631165,99	2232985,21	Картометрический	2,5	-
24	631159,78	2232979,05	Картометрический	2,5	-
25	631153,09	2232972,42	Картометрический	2,5	-
26	631145,55	2232963,94	Картометрический	2,5	-
27	631133,26	2232947,03	Картометрический	2,5	-
28	631124,75	2232927,93	Картометрический	2,5	-
29	631120,41	2232907,48	Картометрический	2,5	-
30	631120,41	2232886,58	Картометрический	2,5	-
31	631124,75	2232866,13	Картометрический	2,5	-
32	631125,91	2232863,54	Картометрический	2,5	-
33	631123,59	2232858,34	Картометрический	2,5	-
34	631119,25	2232837,89	Картометрический	2,5	-
35	631119,25	2232816,99	Картометрический	2,5	-
36	631122,05	2232798,35	Картометрический	2,5	-
37	631126,39	2232777,90	Картометрический	2,5	-
38	631133,21	2232762,59	Картометрический	2,5	-
39	631130,31	2232758,60	Картометрический	2,5	-
40	631121,80	2232739,50	Картометрический	2,5	-
41	631117,46	2232719,05	Картометрический	2,5	-
42	631117,46	2232705,60	Картометрический	2,5	-
43	631116,30	2232705,22	Картометрический	2,5	-
44	631098,19	2232694,77	Картометрический	2,5	-
45	631082,66	2232680,78	Картометрический	2,5	-
46	631074,13	2232671,89	Картометрический	2,5	-
47	631061,84	2232654,98	Картометрический	2,5	-
48	631053,33	2232635,88	Картометрический	2,5	-
49	631044,34	2232611,15	Картометрический	2,5	-
50	631040,00	2232590,70	Картометрический	2,5	-
51	631040,00	2232569,80	Картометрический	2,5	-

52	631044,34	2232549,35	Картометрический	2,5	-
53	631049,24	2232531,32	Картометрический	2,5	-
54	631051,67	2232525,88	Картометрический	2,5	-
55	631050,32	2232522,86	Картометрический	2,5	-
56	631046,03	2232511,57	Картометрический	2,5	-
57	631041,69	2232491,12	Картометрический	2,5	-
58	631041,69	2232470,22	Картометрический	2,5	-
59	631046,03	2232449,77	Картометрический	2,5	-
60	631050,45	2232439,86	Картометрический	2,5	-
61	631051,04	2232419,31	Картометрический	2,5	-
62	631054,24	2232404,25	Картометрический	2,5	-
63	631039,92	2232391,35	Картометрический	2,5	-
64	631027,63	2232374,44	Картометрический	2,5	-
65	631019,72	2232361,83	Картометрический	2,5	-
66	631011,21	2232342,73	Картометрический	2,5	-
67	631006,87	2232322,28	Картометрический	2,5	-
68	631006,87	2232301,38	Картометрический	2,5	-
69	631011,21	2232280,93	Картометрический	2,5	-
70	631016,72	2232267,12	Картометрический	2,5	-
71	631025,23	2232248,02	Картометрический	2,5	-
72	631037,52	2232231,11	Картометрический	2,5	-
73	631041,43	2232226,08	Картометрический	2,5	-
74	631045,06	2232217,93	Картометрический	2,5	-
75	631046,78	2232215,57	Картометрический	2,5	-
76	631038,68	2232197,39	Картометрический	2,5	-
77	631034,34	2232176,94	Картометрический	2,5	-
78	631034,34	2232165,45	Картометрический	2,5	-
79	631032,75	2232162,77	Картометрический	2,5	-
80	631024,24	2232143,67	Картометрический	2,5	-
81	631019,90	2232123,22	Картометрический	2,5	-
82	631019,90	2232102,32	Картометрический	2,5	-
83	631022,28	2232087,14	Картометрический	2,5	-
84	631024,47	2232073,18	Картометрический	2,5	-
85	631023,08	2232066,65	Картометрический	2,5	-
86	631023,08	2232045,75	Картометрический	2,5	-
87	631027,42	2232025,30	Картометрический	2,5	-
88	631035,93	2232006,20	Картометрический	2,5	-
89	631038,86	2232000,74	Картометрический	2,5	-
90	631044,79	2231985,13	Картометрический	2,5	-
91	631053,30	2231966,03	Картометрический	2,5	-
92	631057,10	2231960,18	Картометрический	2,5	-
93	631069,39	2231943,27	Картометрический	2,5	-
94	631083,71	2231926,14	Картометрический	2,5	-
95	631099,24	2231912,15	Картометрический	2,5	-

96	631117,35	2231901,70	Картометрический	2,5	-
97	631137,23	2231895,24	Картометрический	2,5	-
98	631151,51	2231893,73	Картометрический	2,5	-
99	631160,62	2231881,21	Картометрический	2,5	-
100	631165,73	2231876,60	Картометрический	2,5	-
101	631174,53	2231864,50	Картометрический	2,5	-
102	631181,73	2231856,88	Картометрический	2,5	-
103	631197,26	2231842,89	Картометрический	2,5	-
104	631215,37	2231832,44	Картометрический	2,5	-
105	631221,51	2231830,44	Картометрический	2,5	-
106	631226,97	2231822,93	Картометрический	2,5	-
107	631242,50	2231808,94	Картометрический	2,5	-
108	631260,61	2231798,49	Картометрический	2,5	-
109	631272,62	2231794,58	Картометрический	2,5	-
110	631285,16	2231783,29	Картометрический	2,5	-
111	631303,27	2231772,84	Картометрический	2,5	-
112	631323,15	2231766,38	Картометрический	2,5	-
113	631343,94	2231764,19	Картометрический	2,5	-
114	631353,48	2231763,83	Картометрический	2,5	-
115	631374,27	2231766,02	Картометрический	2,5	-
116	631394,15	2231772,48	Картометрический	2,5	-
117	631397,40	2231774,35	Картометрический	2,5	-
118	631410,41	2231775,72	Картометрический	2,5	-
119	631413,97	2231776,87	Картометрический	2,5	-
120	631434,89	2231767,45	Картометрический	2,5	-
121	631454,77	2231760,99	Картометрический	2,5	-
122	631475,56	2231758,80	Картометрический	2,5	-
123	631496,35	2231760,99	Картометрический	2,5	-
124	631516,23	2231767,45	Картометрический	2,5	-
125	631534,34	2231777,90	Картометрический	2,5	-
126	631546,94	2231789,24	Картометрический	2,5	-
127	631560,93	2231800,03	Картометрический	2,5	-
128	631565,43	2231802,58	Картометрический	2,5	-
129	631580,68	2231811,08	Картометрический	2,5	-
130	631598,79	2231821,53	Картометрический	2,5	-
131	631631,85	2231841,28	Картометрический	2,5	-
132	631647,38	2231855,27	Картометрический	2,5	-
133	631659,67	2231872,18	Картометрический	2,5	-
134	631668,18	2231891,28	Картометрический	2,5	-
135	631672,52	2231911,73	Картометрический	2,5	-
136	631672,52	2231932,63	Картометрический	2,5	-
137	631668,18	2231953,08	Картометрический	2,5	-
138	631659,67	2231972,18	Картометрический	2,5	-
139	631647,38	2231989,09	Картометрический	2,5	-

140	631631,85	2232003,08	Картометрический	2,5	-
141	631613,74	2232013,53	Картометрический	2,5	-
142	631566,38	2232031,96	Картометрический	2,5	-
143	631550,88	2232049,33	Картометрический	2,5	-
144	631539,21	2232071,28	Картометрический	2,5	-
145	631539,73	2232097,74	Картометрический	2,5	-
146	631539,73	2232118,64	Картометрический	2,5	-
147	631535,39	2232139,09	Картометрический	2,5	-
148	631526,88	2232158,19	Картометрический	2,5	-
149	631514,59	2232175,10	Картометрический	2,5	-
150	631468,88	2232232,94	Картометрический	2,5	-
151	631487,68	2232293,00	Картометрический	2,5	-
152	631514,60	2232358,44	Картометрический	2,5	-
153	631553,94	2232428,37	Картометрический	2,5	-
154	631562,45	2232447,47	Картометрический	2,5	-
155	631566,79	2232467,92	Картометрический	2,5	-
156	631576,89	2232555,99	Картометрический	2,5	-
157	631584,98	2232621,00	Картометрический	2,5	-
158	631593,07	2232673,19	Картометрический	2,5	-
159	631599,07	2232698,73	Картометрический	2,5	-
160	631603,41	2232719,18	Картометрический	2,5	-
161	631609,16	2232747,71	Картометрический	2,5	-
162	631612,81	2232774,97	Картометрический	2,5	-
163	631615,85	2232803,15	Картометрический	2,5	-
164	631624,71	2232863,61	Картометрический	2,5	-
165	631637,25	2232902,02	Картометрический	2,5	-
166	631641,10	2232910,18	Картометрический	2,5	-
167	631649,61	2232929,28	Картометрический	2,5	-
168	631653,95	2232949,73	Картометрический	2,5	-
169	631653,95	2232970,63	Картометрический	2,5	-
170	631649,61	2232991,08	Картометрический	2,5	-
171	631641,10	2233010,18	Картометрический	2,5	-
172	631628,81	2233027,09	Картометрический	2,5	-
173	631613,28	2233041,08	Картометрический	2,5	-
174	631595,17	2233051,53	Картометрический	2,5	-
175	631575,29	2233057,99	Картометрический	2,5	-
176	631554,50	2233060,18	Картометрический	2,5	-
177	631533,71	2233057,99	Картометрический	2,5	-
178	631513,83	2233051,53	Картометрический	2,5	-
179	631506,79	2233047,47	Картометрический	2,5	-
180	631494,36	2233055,17	Картометрический	2,5	-
181	631441,30	2233097,35	Картометрический	2,5	-
182	631434,05	2233104,52	Картометрический	2,5	-
183	631406,56	2233155,39	Картометрический	2,5	-

184	631394,27	2233172,30	Картометрический	2,5	-
185	631378,74	2233186,29	Картометрический	2,5	-
186	631360,63	2233196,74	Картометрический	2,5	-
187	631340,75	2233203,20	Картометрический	2,5	-
1	631319,96	2233205,39	Картометрический	2,5	-
	220,00		Картометрический	2,5	-
188	631487,44	2231869,59	Картометрический	2,5	-
189	631503,13	2231881,68	Картометрический	2,5	-
190	631524,76	2231893,93	Картометрический	2,5	-
191	631540,01	2231902,43	Картометрический	2,5	-
192	631573,07	2231922,18	Картометрический	2,5	-
193	631507,58	2231947,66	Картометрический	2,5	-
194	631468,42	2231991,55	Картометрический	2,5	-
195	631439,06	2232046,74	Картометрический	2,5	-
196	631440,28	2232108,19	Картометрический	2,5	-
197	631371,34	2232195,41	Картометрический	2,5	-
198	631366,12	2232239,41	Картометрический	2,5	-
199	631392,57	2232323,90	Картометрический	2,5	-
200	631425,60	2232404,17	Картометрический	2,5	-
201	631467,34	2232478,37	Картометрический	2,5	-
202	631477,44	2232566,44	Картометрический	2,5	-
203	631485,53	2232631,45	Картометрический	2,5	-
204	631494,50	2232689,34	Картометрический	2,5	-
205	631503,96	2232729,63	Картометрический	2,5	-
206	631509,71	2232758,16	Картометрический	2,5	-
207	631513,36	2232785,42	Картометрический	2,5	-
208	631516,40	2232813,60	Картометрический	2,5	-
209	631527,15	2232887,01	Картометрический	2,5	-
210	631543,30	2232936,46	Картометрический	2,5	-
211	631554,50	2232960,18	Картометрический	2,5	-
212	631534,04	2232944,80	Картометрический	2,5	-
213	631506,40	2232938,81	Картометрический	2,5	-
214	631474,84	2232949,96	Картометрический	2,5	-
215	631435,58	2232974,27	Картометрический	2,5	-
216	631375,47	2233022,06	Картометрический	2,5	-
217	631352,98	2233044,28	Картометрический	2,5	-
218	631319,96	2233105,39	Картометрический	2,5	-
219	631314,99	2233091,75	Картометрический	2,5	-
220	631288,74	2233068,90	Картометрический	2,5	-
221	631290,22	2233053,07	Картометрический	2,5	-
222	631301,15	2233046,41	Картометрический	2,5	-
223	631315,23	2233042,73	Картометрический	2,5	-
224	631325,10	2233033,94	Картометрический	2,5	-
225	631338,98	2233021,85	Картометрический	2,5	-

226	631354,09	2233017,72	Картометрический	2,5	-
227	631360,00	2233008,32	Картометрический	2,5	-
228	631360,04	2232999,72	Картометрический	2,5	-
229	631353,38	2232988,80	Картометрический	2,5	-
230	631342,78	2232968,21	Картометрический	2,5	-
231	631335,22	2232972,16	Картометрический	2,5	-
232	631329,39	2232986,88	Картометрический	2,5	-
233	631326,10	2232996,85	Картометрический	2,5	-
234	631313,08	2233002,45	Картометрический	2,5	-
235	631299,47	2232999,88	Картометрический	2,5	-
236	631296,14	2232993,57	Картометрический	2,5	-
237	631290,92	2232988,52	Картометрический	2,5	-
238	631289,71	2232977,83	Картометрический	2,5	-
239	631290,81	2232967,56	Картометрический	2,5	-
240	631290,63	2232960,01	Картометрический	2,5	-
241	631291,08	2232953,94	Картометрический	2,5	-
242	631293,62	2232948,71	Картометрический	2,5	-
243	631299,07	2232947,06	Картометрический	2,5	-
244	631304,51	2232949,80	Картометрический	2,5	-
245	631308,70	2232949,82	Картометрический	2,5	-
246	631312,46	2232952,36	Картометрический	2,5	-
247	631317,09	2232949,23	Картометрический	2,5	-
248	631320,90	2232940,86	Картометрический	2,5	-
249	631321,16	2232929,76	Картометрический	2,5	-
250	631318,90	2232919,06	Картометрический	2,5	-
251	631312,22	2232912,74	Картометрический	2,5	-
252	631303,85	2232908,51	Картометрический	2,5	-
253	631294,01	2232905,95	Картометрический	2,5	-
254	631287,08	2232910,74	Картометрический	2,5	-
255	631283,79	2232917,36	Картометрический	2,5	-
256	631277,98	2232929,57	Картометрический	2,5	-
257	631274,16	2232941,08	Картометрический	2,5	-
258	631264,51	2232942,29	Картометрический	2,5	-
259	631261,67	2232939,48	Картометрический	2,5	-
260	631255,88	2232933,74	Картометрический	2,5	-
261	631247,98	2232925,91	Картометрический	2,5	-
262	631240,30	2232918,30	Картометрический	2,5	-
263	631234,09	2232912,14	Картометрический	2,5	-
264	631227,40	2232905,51	Картометрический	2,5	-
265	631219,86	2232897,03	Картометрический	2,5	-
266	631227,26	2232881,56	Картометрический	2,5	-
267	631237,55	2232876,57	Картометрический	2,5	-
268	631239,68	2232869,24	Картометрический	2,5	-
269	631244,52	2232865,07	Картометрический	2,5	-

270	631249,34	2232864,05	Картометрический	2,5	-
271	631255,82	2232869,32	Картометрический	2,5	-
272	631264,40	2232872,71	Картометрический	2,5	-
273	631271,96	2232868,13	Картометрический	2,5	-
274	631276,42	2232855,57	Картометрический	2,5	-
275	631269,00	2232839,67	Картометрический	2,5	-
276	631258,68	2232837,47	Картометрический	2,5	-
277	631254,46	2232844,58	Картометрический	2,5	-
278	631249,41	2232850,21	Картометрический	2,5	-
279	631241,65	2232849,76	Картометрический	2,5	-
280	631230,37	2232841,96	Картометрический	2,5	-
281	631218,70	2232827,44	Картометрический	2,5	-
282	631221,50	2232808,80	Картометрический	2,5	-
283	631227,62	2232799,40	Картометрический	2,5	-
284	631236,78	2232765,27	Картометрический	2,5	-
285	631235,59	2232750,60	Картометрический	2,5	-
286	631230,60	2232741,35	Картометрический	2,5	-
287	631229,17	2232732,54	Картометрический	2,5	-
288	631227,75	2232722,48	Картометрический	2,5	-
289	631228,44	2232713,09	Картометрический	2,5	-
290	631222,14	2232712,18	Картометрический	2,5	-
291	631216,91	2232708,60	Картометрический	2,5	-
292	631218,20	2232701,47	Картометрический	2,5	-
293	631224,51	2232696,89	Картометрический	2,5	-
294	631221,41	2232686,61	Картометрический	2,5	-
295	631223,33	2232679,49	Картометрический	2,5	-
296	631215,84	2232667,51	Картометрический	2,5	-
297	631202,32	2232641,20	Картометрический	2,5	-
298	631233,09	2232633,06	Картометрический	2,5	-
299	631245,36	2232620,07	Картометрический	2,5	-
300	631249,66	2232602,54	Картометрический	2,5	-
301	631232,50	2232595,34	Картометрический	2,5	-
302	631217,06	2232578,92	Картометрический	2,5	-
303	631205,33	2232578,03	Картометрический	2,5	-
304	631196,88	2232592,67	Картометрический	2,5	-
305	631195,14	2232608,17	Картометрический	2,5	-
306	631190,49	2232616,11	Картометрический	2,5	-
307	631178,33	2232616,48	Картометрический	2,5	-
308	631166,60	2232615,59	Картометрический	2,5	-
309	631156,97	2232613,87	Картометрический	2,5	-
310	631148,44	2232604,98	Картометрический	2,5	-
311	631139,45	2232580,25	Картометрический	2,5	-
312	631144,35	2232562,22	Картометрический	2,5	-
313	631164,80	2232553,42	Картометрический	2,5	-

314	631186,47	2232564,32	Картометрический	2,5	-
315	631194,65	2232550,90	Картометрический	2,5	-
316	631187,02	2232530,83	Картометрический	2,5	-
317	631170,51	2232516,41	Картометрический	2,5	-
318	631145,43	2232491,96	Картометрический	2,5	-
319	631141,14	2232480,67	Картометрический	2,5	-
320	631153,99	2232481,30	Картометрический	2,5	-
321	631165,12	2232476,83	Картометрический	2,5	-
322	631163,78	2232461,86	Картометрический	2,5	-
323	631149,71	2232456,84	Картометрический	2,5	-
324	631150,49	2232429,76	Картометрический	2,5	-
325	631162,76	2232420,96	Картометрический	2,5	-
326	631179,93	2232426,41	Картометрический	2,5	-
327	631194,65	2232419,28	Картометрический	2,5	-
328	631192,20	2232406,70	Картометрический	2,5	-
329	631180,29	2232396,01	Картометрический	2,5	-
330	631171,12	2232387,23	Картометрический	2,5	-
331	631179,07	2232370,30	Картометрический	2,5	-
332	631182,74	2232343,97	Картометрический	2,5	-
333	631179,68	2232332,05	Картометрический	2,5	-
334	631168,70	2232330,13	Картометрический	2,5	-
335	631153,96	2232344,74	Картометрический	2,5	-
336	631144,70	2232352,66	Картометрический	2,5	-
337	631138,02	2232346,34	Картометрический	2,5	-
338	631134,73	2232332,08	Картометрический	2,5	-
339	631127,07	2232325,15	Картометрический	2,5	-
340	631114,23	2232324,44	Картометрический	2,5	-
341	631106,32	2232311,83	Картометрический	2,5	-
342	631111,83	2232298,02	Картометрический	2,5	-
343	631128,30	2232276,87	Картометрический	2,5	-
344	631131,66	2232267,93	Картометрический	2,5	-
345	631150,53	2232266,33	Картометрический	2,5	-
346	631163,88	2232281,48	Картометрический	2,5	-
347	631177,28	2232284,48	Картометрический	2,5	-
348	631191,14	2232277,83	Картометрический	2,5	-
349	631196,81	2232241,75	Картометрический	2,5	-
350	631201,71	2232216,04	Картометрический	2,5	-
351	631194,98	2232201,62	Картометрический	2,5	-
352	631180,29	2232202,25	Картометрический	2,5	-
353	631175,47	2232220,33	Картометрический	2,5	-
354	631169,15	2232226,59	Картометрический	2,5	-
355	631160,79	2232222,78	Картометрический	2,5	-
356	631155,39	2232210,18	Картометрический	2,5	-
357	631161,39	2232198,50	Картометрический	2,5	-

358	631173,09	2232189,30	Картометрический	2,5	-
359	631178,59	2232177,17	Картометрический	2,5	-
360	631167,73	2232169,99	Картометрический	2,5	-
361	631143,40	2232173,24	Картометрический	2,5	-
362	631133,79	2232166,49	Картометрический	2,5	-
363	631147,26	2232132,02	Картометрический	2,5	-
364	631151,62	2232115,43	Картометрический	2,5	-
365	631145,80	2232104,97	Картометрический	2,5	-
366	631133,18	2232114,09	Картометрический	2,5	-
367	631123,10	2232119,08	Картометрический	2,5	-
368	631119,35	2232112,77	Картометрический	2,5	-
369	631121,73	2232097,59	Картометрический	2,5	-
370	631123,97	2232083,30	Картометрический	2,5	-
371	631125,80	2232071,59	Картометрический	2,5	-
372	631122,53	2232056,20	Картометрический	2,5	-
373	631129,72	2232042,81	Картометрический	2,5	-
374	631139,90	2232016,03	Картометрический	2,5	-
375	631143,70	2232010,18	Картометрический	2,5	-
376	631158,02	2231993,05	Картометрический	2,5	-
377	631173,51	2231998,15	Картометрический	2,5	-
378	631197,00	2231994,48	Картометрический	2,5	-
379	631207,11	2231983,21	Картометрический	2,5	-
380	631223,10	2231970,70	Картометрический	2,5	-
381	631236,56	2231959,45	Картометрический	2,5	-
382	631233,23	2231953,56	Картометрический	2,5	-
383	631234,93	2231948,12	Картометрический	2,5	-
384	631252,57	2231940,65	Картометрический	2,5	-
385	631248,84	2231931,41	Картометрический	2,5	-
386	631256,04	2231923,79	Картометрический	2,5	-
387	631276,52	2231929,02	Картометрический	2,5	-
388	631283,40	2231926,83	Картометрический	2,5	-
389	631292,13	2231924,06	Картометрический	2,5	-
390	631299,19	2231913,69	Картометрический	2,5	-
391	631301,28	2231889,84	Картометрический	2,5	-
392	631309,24	2231888,68	Картометрический	2,5	-
393	631315,24	2231896,99	Картометрический	2,5	-
394	631313,30	2231911,48	Картометрический	2,5	-
395	631323,82	2231918,17	Картометрический	2,5	-
396	631333,78	2231913,05	Картометрический	2,5	-
397	631336,24	2231895,56	Картометрический	2,5	-
398	631329,96	2231878,04	Картометрический	2,5	-
399	631343,94	2231864,19	Картометрический	2,5	-
400	631353,48	2231863,83	Картометрический	2,5	-
401	631359,40	2231873,80	Картометрический	2,5	-

402	631375,69	2231875,86	Картометрический	2,5	-
403	631389,62	2231873,53	Картометрический	2,5	-
404	631401,13	2231879,03	Картометрический	2,5	-
405	631428,14	2231880,17	Картометрический	2,5	-
406	631475,56	2231858,80	Картометрический	2,5	-
188	631487,44	2231869,59	Картометрический	2,5	-

УТВЕРЖДЕНО

Указом Губернатора
Нижегородской области
от 04.07.2025 № 129

ПОЛОЖЕНИЕ

об охранной зоне памятника природы регионального значения «Болото Мазовское – II»

I. Общие положения

1.1. Настоящее Положение разработано в соответствии со статьей 2 Федерального закона от 14 марта 1995 г. № 33-ФЗ «Об особо охраняемых природных территориях», статьей 10 Закона Нижегородской области от 8 августа 2008 г. № 98-З «Об особо охраняемых природных территориях в Нижегородской области», Правилами создания охранных зон отдельных категорий особо охраняемых природных территорий, установления их границ, определения режима охраны и использования земельных участков и водных объектов в границах таких зон, утвержденными постановлением Правительства Российской Федерации от 19 февраля 2015 г. № 138, и определяет режим охраны и использования земельных участков в границах охранной зоны памятника природы регионального значения «Болото Мазовское – II» (далее – охранный зона).

1.2. Охранная зона расположена на прилегающих к территории памятника природы регионального значения «Болото Мазовское – II» (далее – памятник природы) землях лесного фонда (выделы: 6 ч., 7 ч., 17 ч., 18 ч., 19 ч., 22 ч., 23, 24 ч., 25, 26 ч., 27 ч., 28 ч., 31 ч., 32, 33 ч., 37 ч., 50 ч., 59 ч., 61, 71 ч., 72 ч., 91 ч., 100 ч., 113 ч. квартала 179) Ильино-Заборского участкового лесничества Ковернинского районного лесничества, землях населенных пунктов и землях сельскохозяйственного назначения, входящих в состав кадастровых кварталов 52:08:0010334, 52:08:0010332.

1.3. Площадь охранной зоны – 37,1 га.

1.4. Земельные участки, включенные в состав охранной зоны, у собственников, землепользователей, землевладельцев и арендаторов не изымаются и используются ими с соблюдением режима охранной зоны, установленного настоящим Положением.

1.5. Охранная зона установлена с целью предотвращения неблагоприятных антропогенных воздействий на памятник природы и прилегающие к нему земли и водные объекты.

1.6. Границы охранной зоны, а также режим охраны и использования земель и водных объектов в границах охранной зоны учитываются при проведении лесоустройства, осуществлении государственной инвентаризации лесов, разработке лесохозяйственных регламентов и проектов освоения лесов, подготовке документов территориального планирования.

1.7. Границы охранной зоны обозначаются на местности специальными предупредительными аншлагами и информационными знаками.

Организация работ по обозначению границ охранной зоны на местности специальными предупредительными аншлагами и информационными знаками осуществляются бюджетным учреждением, осуществляющим региональный государственный контроль (надзор) в области охраны и использования особо охраняемых природных территорий.

1.8. Изменение границ охранной зоны, а также режима охранной зоны осуществляется в том же порядке, что и ее установление.

II. Режим охранной зоны

2.1. В границах охранной зоны запрещается деятельность, оказывающая негативное (вредное) воздействие на природные комплексы памятника природы:

- все виды мелиоративных работ;

- применение любых ядохимикатов;
- рубки спелых, перестойных лесных насаждений при заготовке древесины;
- рубки ухода, за исключением осветления, прочистки и прореживания в лесных культурах, проводимых в период с 1 августа по 1 апреля;
- загрязнение, захламление территории;
- разведение костров, поджигание травы;
- проезд и стоянка авто- и мототранспорта вне дорог, исключая спецтранспорт и транспорт при необходимости его использования для ведения лесного хозяйства, пожаротушения, предотвращения и ликвидации чрезвычайных ситуаций и спасения жизни людей;
- любая иная деятельность, препятствующая сохранению или восстановлению объектов охраны, влекущая за собой нарушение сохранности памятника природы.

2.2. В границах охранной зоны разрешается:

- проведение лесохозяйственных мероприятий, направленных на ликвидацию последствий стихийных бедствий и оздоровление насаждений, проводимых по согласованию с уполномоченным исполнительным органом Нижегородской области в области организации, охраны и использования особо охраняемых природных территорий;
- расчистка, разрубка квартальных просек в период с 1 августа по 1 апреля;
- рубки осветления, прочистки и прореживания в лесных культурах, проводимые в период с 1 августа по 1 апреля;
- мероприятия по ремонту и регламентному обслуживанию существующих сооружений и линейных объектов, включая рубку деревьев и кустарников;

- реконструкция существующих линейных объектов и сооружений в соответствии с проектной документацией, при наличии положительного заключения экспертизы;

- проведение мероприятий по тушению пожаров;

- проведение лесовосстановительных и противопожарных мероприятий согласно лесохозяйственному регламенту и проектам освоения лесов, утвержденным в установленном порядке;

- ремонт лесных дорог противопожарного назначения;

- проведение комплекса профилактических противопожарных мероприятий, не включенных в лесохозяйственный регламент и проекты освоения лесов, утвержденные в установленном порядке, по согласованию с уполномоченным исполнительным органом Нижегородской области в области организации, охраны и использования особо охраняемых природных территорий;

- сбор грибов и ягод гражданами для собственных нужд;

- проведение экскурсий;

- скашивание травянистой растительности;

- научные исследования;

- иные виды деятельности, не отнесенные к запрещенным и не наносящие ущерб природным комплексам памятника природы и их компонентам.

2.3. В границах охранной зоны хозяйственная деятельность осуществляется с соблюдением режима охранной зоны, установленного настоящим Положением, выполнением Требований по предотвращению гибели объектов животного мира при осуществлении производственных процессов, а также при эксплуатации транспортных магистралей, трубопроводов, линий связи и электропередачи, утвержденных постановлением Правительства Российской Федерации от 13 августа 1996 г. № 997.

В границах охранный зоны добыча (вылов) водных биологических ресурсов осуществляются в соответствии Федеральным законом от 20 декабря 2004 г. № 166-ФЗ «О рыболовстве и сохранении водных биологических ресурсов».

2.4. Охрану, защиту и воспроизводство лесов в границах охранный зоны в рамках полномочий в области лесных отношений, переданных Российской Федерацией органам государственной власти субъектов Российской Федерации, осуществляет министерство лесного хозяйства и охраны объектов животного мира Нижегородской области, расположенное по адресу: 603134, г. Нижний Новгород, ул. Костина, д. 2, тел.: (831) 433-69-85 (Ковернинское районное лесничество (Ильино-Заборское участковое лесничество), адрес: 606570, р.п. Ковернино, ул. Школьная, дом 30. Тел., факс (8-831-57) 212-41).

2.5. Администрация Ковернинского муниципального округа Нижегородской области (адрес: 606570 Нижегородская область, Ковернинский муниципальный округ, р.п. Ковернино, ул. Карла Маркса, д. 4) осуществляет предусмотренные законодательством полномочия органов местного самоуправления в отношении зеленых насаждений.

2.6. На территории охранный зоны региональный государственный контроль (надзор) в области охраны и использования особо охраняемых природных территорий осуществляется государственным бюджетным учреждением Нижегородской области «Экология региона» (адрес: 603109, г. Нижний Новгород, ул. Ильинская, 51, тел. (831) 433-94-10).

2.7. Правообладатели земельных участков, а также иные лица, обязаны соблюдать режим охранный зоны, установленный настоящим Положением, и несут за его нарушение административную ответственность в соответствии с законодательством Российской Федерации.
