



ДЕПАРТАМЕНТ ГРАДОСТРОИТЕЛЬСТВА И АРХИТЕКТУРЫ
ПЕНЗЕНСКОЙ ОБЛАСТИ

П Р И К А З

от 08.09.2021 № 97/ОД

г. Пенза

О признании утратившим силу приказа Министерства строительства и жилищно-коммунального хозяйства Пензенской области от 13.08.2015 № 291/ОД «Об утверждении границ охранных зон существующего газопровода протяженностью 13081 м, расположенного по адресу: Пензенская область, г. Пенза, ул. Снайперская, ул. Санаторный порядок, ул. Питомниковая, ул. Коннозаводская, территория блокпост 720 км, и наложении ограничений (обременений) на входящие в них земельные участки», и об утверждении границ охранной зоны существующей внутриквартальной сети газоснабжения протяженностью 13040 м, расположенного по адресу: Пензенская область, г. Пенза, и наложении ограничений (обременений) на входящие в нее земельные участки

В соответствии с Земельным кодексом Российской Федерации, постановлением Правительства Российской Федерации от 20.11.2000 № 878 «Об утверждении Правил охраны газораспределительных сетей» (с последующими изменениями), принимая во внимание обращение АО «Метан» от 16.08.2021, руководствуясь Положением о Департаменте градостроительства и архитектуры Пензенской области, утвержденным постановлением Правительства Пензенской области от 23.01.2017 № 15-пП (с последующими изменениями), **приказываю:**

1. Признать утратившим силу приказ Министерства строительства и жилищно-коммунального хозяйства Пензенской области от 13.08.2015 № 291/ОД «Об утверждении границ охранных зон существующего газопровода протяженностью 13081 м, расположенного по адресу: Пензенская область, г. Пенза, ул. Снайперская, ул. Санаторный порядок, ул. Питомниковая, ул. Коннозаводская, территория блокпост 720 км, и наложении ограничений (обременений) на входящие в них земельные участки».

1.1. Прекратить существование зоны с особыми условиями использования территории - охранной зоны, границы которой утверждены приказом Министерства строительства и жилищно-коммунального хозяйства Пензенской области от 13.08.2015 № 291/ОД «Об утверждении границ охранных зон существующего газопровода протяженностью 13081 м, расположенного по адресу: Пензенская область, г. Пенза, ул. Снайперская, ул. Санаторный порядок, ул. Питомниковая, ул. Коннозаводская, территория блокпост 720 км, и наложении ограничений (обременений) на входящие в них земельные участки».

1.2. Прекратить действие ограничений использования земельных участков, расположенных в границах охранной зоны, утвержденных приказом Министерства строительства и жилищно-коммунального хозяйства Пензенской области от 13.08.2015 № 291/ОД «Об утверждении границ охранных зон существующего газопровода

протяженностью 13081 м, расположенного по адресу: Пензенская область, г. Пенза, ул. Снайперская, ул. Санаторный порядок, ул. Питомниковая, ул. Коннозаводская, территория блокпост 720 км, и наложении ограничений (обременений) на входящие в них земельные участки».

2. Утвердить границы охранной зоны существующей газораспределительной сети:

2.1. «Внутриквартальная сеть газоснабжения по ул. Снайперская, Санаторный порядок, Питомниковая, Коннозаводская, Территория Блокпост 720 км. Г. Пензы», согласно графическому описанию местоположения и перечню координат характерных точек границ охранной зоны согласно приложению к настоящему Приказу.

3. Наложить на земельные участки, входящие в границы охранной зоны существующей газораспределительной сети, указанной в пункте 2 настоящего Приказа, ограничения (обременения), предусмотренные постановлением Правительства Российской Федерации от 20.11.2000 № 878 «Об утверждении Правил охраны газораспределительных сетей» (с последующими изменениями).

4. Убытки, в том числе упущенная выгода, причиненные ограничением прав лиц, указанных в пункте 2 статьи 57.1 Земельного кодекса Российской Федерации, в связи с утверждением границ охранной зоны подлежат возмещению в полном объеме собственником объекта: «Внутриквартальная сеть газоснабжения по ул. Снайперская, Санаторный порядок, Питомниковая, Коннозаводская, Территория Блокпост 720 км. Г. Пензы» - АО «Метан» ИНН 5835013048, ОГРН 1025801202151 (по состоянию на дату принятия приказа), в соответствии с подпунктом 1 пункта 8 статьи 57.1 Земельного кодекса Российской Федерации.

5. Срок наступления обязанности по возмещению убытков устанавливается в соответствии со статьей 57.1 Земельного кодекса Российской Федерации.

Требование о возмещении убытков может быть направлено лицами, указанными в пункте 2 статьи 57.1 Земельного кодекса Российской Федерации, указанным в подпункте 1 пункта 8 статьи 57.1 Земельного кодекса Российской Федерации правообладателю здания, сооружения, застройщику в срок не более чем пять лет со дня установления, изменения зоны с особыми условиями использования территории, либо со дня, когда указанные лица узнали или должны были узнать об установлении, изменении зоны с особыми условиями использования территории или наступлении указанных обстоятельств.

6. Настоящий приказ разместить (опубликовать) на «Официальном интернет - портале правовой информации» (www.pravo.gov.ru) и на официальном сайте Департамента градостроительства и архитектуры Пензенской области в информационно-телекоммуникационной сети «Интернет».

Исполняющий обязанности
начальника Департамента



Т.Ю. Николаева

ОПИСАНИЕ МЕСТОПОЛОЖЕНИЯ ГРАНИЦ

Охранной зоны внутриквартальной сети газоснабжения по ул. Снайперская, Санаторный порядок, Питомникова,
Коннозаводская, Территория Блокпост 720 км. Г. Пензы

(наименование объекта, местоположение границ которого описано (далее - объект))

Раздел 1

Сведения об объекте		
N п/п	Характеристики объекта	Описание характеристик
1	2	3
1	Местоположение объекта	Пензенская область, Пенза г
2	Площадь объекта ± величина погрешности определения площади ($P \pm \Delta P$), м ²	39045 ± 69
3	Иные характеристики объекта	<p>1. Ограничения: Правила Охраны газораспределительных сетей (утв. Постановлением Правительства РФ от 20.11.2000 г. №878). На земельных участках, входящих в охранные зоны газораспределительных сетей, в целях предупреждения их повреждения или нарушения условий их нормальной эксплуатации запрещается: а) строить объекты жилищно-гражданского и производственного назначения; б) сносить и реконструировать мосты, коллекторы, автомобильные и железные дороги с расположенными на них газораспределительными сетями без предварительного выноса этих газопроводов по согласованию с эксплуатационными организациями; в) разрушать берегоукрепительные сооружения, водопропускные устройства, земляные и иные сооружения, предохраняющие газораспределительные сети от разрушений; г) перемещать, повреждать, засыпать и уничтожать опознавательные знаки, контрольно-измерительные пункты и другие устройства газораспределительных сетей; д) устраивать свалки и склады, разливать растворы кислот, солей, щелочей и других химически активных веществ; е) огораживать и перегораживать охранные зоны, препятствовать доступу персонала эксплуатационных организаций к газораспределительным сетям, проведению обслуживания и устранению повреждений газораспределительных сетей; ж) разводить огонь и размещать источники огня; з) рыть погребов, копать и обрабатывать почву сельскохозяйственными и мелиоративными орудиями и механизмами на глубину более 0,3 метра; и) открывать калитки и двери газорегуляторных пунктов, станций катодной и дренажной защиты, люки подземных колодцев, включать или отключать электроснабжение средств связи, освещения и систем телемеханики; к) набрасывать, приставлять и привязывать к опорам и надземным газопроводам, ограждениям и зданиям газораспределительных сетей посторонние предметы, лестницы, влезать на них; л) самовольно подключаться к газораспределительным сетям</p> <p>2. Внутриквартальная сеть газоснабжения по ул. Снайперская, Санаторный порядок, Питомникова, Коннозаводская, Территория Блокпост 720 км. Г.</p>

Сведения об объекте		
№ п/п	Характеристики объекта	Описание характеристик
		Пензы

Раздел 2

Сведения о местоположении границ объекта					
1. Система координат МСК-58, зона 2					
2. Сведения о характерных точках границ объекта					
Обозначение характерных точек границ	Координаты, м		Метод определения координат характерной точки	Средняя квадратическая погрешность положения характерной точки (M _t), м	Описание обозначения точки на местности (при наличии)
	X	Y			
1	2	3	4	5	6
1	379348.06	2237069.95	Аналитический метод	0.1	-
2	379350.94	2237067.19	Аналитический метод	0.1	-
3	379350.42	2237066.64	Аналитический метод	0.1	-
4	379359.68	2237056.93	Аналитический метод	0.1	-
5	379351.04	2237049.28	Аналитический метод	0.1	-
6	379365.24	2237036.73	Аналитический метод	0.1	-
7	379353.12	2237024.49	Аналитический метод	0.1	-
8	379352.18	2237023.72	Аналитический метод	0.1	-
9	379343.40	2237014.63	Аналитический метод	0.1	-
10	379355.62	2237002.42	Аналитический метод	0.1	-
11	379367.31	2236991.57	Аналитический метод	0.1	-
12	379379.88	2236978.32	Аналитический метод	0.1	-
13	379390.62	2236989.26	Аналитический метод	0.1	-
14	379393.48	2236986.46	Аналитический метод	0.1	-
15	379382.63	2236975.41	Аналитический метод	0.1	-
16	379405.46	2236953.70	Аналитический метод	0.1	-
17	379408.04	2236956.08	Аналитический метод	0.1	-
18	379416.48	2236964.41	Аналитический метод	0.1	-
19	379425.48	2236955.78	Аналитический метод	0.1	-
20	379432.60	2236949.14	Аналитический метод	0.1	-
21	379429.87	2236946.21	Аналитический метод	0.1	-
22	379422.73	2236952.87	Аналитический метод	0.1	-
23	379416.51	2236958.83	Аналитический метод	0.1	-
24	379410.81	2236953.19	Аналитический метод	0.1	-
25	379405.46	2236948.25	Аналитический метод	0.1	-
26	379404.98	2236948.68	Аналитический метод	0.1	-
27	379402.25	2236946.03	Аналитический метод	0.1	-
28	379413.34	2236933.75	Аналитический метод	0.1	-
29	379414.97	2236935.25	Аналитический метод	0.1	-
30	379419.86	2236930.50	Аналитический метод	0.1	-
31	379428.08	2236921.89	Аналитический метод	0.1	-
32	379425.14	2236919.18	Аналитический метод	0.1	-
33	379417.02	2236927.68	Аналитический метод	0.1	-
34	379414.90	2236929.74	Аналитический метод	0.1	-
35	379413.08	2236928.06	Аналитический метод	0.1	-
36	379396.69	2236946.14	Аналитический метод	0.1	-
37	379402.02	2236951.45	Аналитический метод	0.1	-
38	379379.74	2236972.64	Аналитический метод	0.1	-
39	379367.22	2236985.86	Аналитический метод	0.1	-
40	379357.11	2236975.87	Аналитический метод	0.1	-

Сведения о местоположении границ объекта

1. Система координат МСК-58, зона 2

2. Сведения о характерных точках границ объекта

Обозначение характерных точек границ	Координаты, м		Метод определения координат характерной точки	Средняя квадратическая погрешность положения характерной точки (M _t), м	Описание обозначения точки на местности (при наличии)
	X	Y			
41	379355.70	2236974.37	Аналитический метод	0.1	-
42	379347.37	2236965.03	Аналитический метод	0.1	-
43	379341.24	2236958.27	Аналитический метод	0.1	-
44	379339.39	2236956.71	Аналитический метод	0.1	-
45	379338.04	2236955.42	Аналитический метод	0.1	-
46	379332.07	2236949.18	Аналитический метод	0.1	-
47	379329.36	2236946.12	Аналитический метод	0.1	-
48	379338.75	2236937.87	Аналитический метод	0.1	-
49	379350.54	2236927.79	Аналитический метод	0.1	-
50	379356.07	2236923.79	Аналитический метод	0.1	-
51	379364.78	2236916.27	Аналитический метод	0.1	-
52	379362.16	2236913.24	Аналитический метод	0.1	-
53	379353.59	2236920.65	Аналитический метод	0.1	-
54	379348.07	2236924.65	Аналитический метод	0.1	-
55	379336.13	2236934.85	Аналитический метод	0.1	-
56	379326.76	2236943.09	Аналитический метод	0.1	-
57	379324.17	2236939.98	Аналитический метод	0.1	-
58	379313.74	2236949.24	Аналитический метод	0.1	-
59	379308.61	2236954.23	Аналитический метод	0.1	-
60	379302.01	2236961.45	Аналитический метод	0.1	-
61	379297.73	2236956.36	Аналитический метод	0.1	-
62	379293.99	2236952.16	Аналитический метод	0.1	-
63	379303.69	2236942.53	Аналитический метод	0.1	-
64	379307.97	2236938.38	Аналитический метод	0.1	-
65	379311.80	2236932.45	Аналитический метод	0.1	-
66	379314.53	2236926.69	Аналитический метод	0.1	-
67	379317.34	2236917.53	Аналитический метод	0.1	-
68	379319.77	2236912.97	Аналитический метод	0.1	-
69	379317.67	2236911.77	Аналитический метод	0.1	-
70	379323.29	2236903.78	Аналитический метод	0.1	-
71	379320.04	2236901.45	Аналитический метод	0.1	-
72	379312.00	2236912.87	Аналитический метод	0.1	-
73	379314.42	2236914.51	Аналитический метод	0.1	-
74	379313.62	2236916.02	Аналитический метод	0.1	-
75	379310.80	2236925.23	Аналитический метод	0.1	-
76	379308.31	2236930.48	Аналитический метод	0.1	-
77	379304.84	2236935.84	Аналитический метод	0.1	-
78	379300.89	2236939.67	Аналитический метод	0.1	-
79	379288.48	2236951.99	Аналитический метод	0.1	-
80	379294.70	2236958.98	Аналитический метод	0.1	-
81	379301.88	2236967.52	Аналитический метод	0.1	-
82	379311.48	2236957.01	Аналитический метод	0.1	-
83	379316.46	2236952.17	Аналитический метод	0.1	-
84	379323.74	2236945.72	Аналитический метод	0.1	-
85	379324.97	2236947.20	Аналитический метод	0.1	-
86	379329.13	2236951.90	Аналитический метод	0.1	-
87	379335.21	2236958.25	Аналитический метод	0.1	-

Сведения о местоположении границ объекта

1. Система координат МСК-58, зона 2

2. Сведения о характерных точках границ объекта

Обозначение характерных точек границ	Координаты, м		Метод определения координат характерной точки	Средняя квадратическая погрешность положения характерной точки (M _t), м	Описание обозначения точки на местности (при наличии)
	X	Y			
88	379336.71	2236959.68	Аналитический метод	0.1	-
89	379338.02	2236961.17	Аналитический метод	0.1	-
90	379344.11	2236967.96	Аналитический метод	0.1	-
91	379352.75	2236977.07	Аналитический метод	0.1	-
92	379354.27	2236978.69	Аналитический метод	0.1	-
93	379364.38	2236988.68	Аналитический метод	0.1	-
94	379352.83	2236999.55	Аналитический метод	0.1	-
95	379340.57	2237011.81	Аналитический метод	0.1	-
96	379330.43	2237002.13	Аналитический метод	0.1	-
97	379327.62	2237004.98	Аналитический метод	0.1	-
98	379339.22	2237016.05	Аналитический метод	0.1	-
99	379349.46	2237026.66	Аналитический метод	0.1	-
100	379350.42	2237027.45	Аналитический метод	0.1	-
101	379359.42	2237036.54	Аналитический метод	0.1	-
102	379345.30	2237049.02	Аналитический метод	0.1	-
103	379347.89	2237051.84	Аналитический метод	0.1	-
104	379353.92	2237057.17	Аналитический метод	0.1	-
105	379344.88	2237066.64	Аналитический метод	0.1	-
1	379348.06	2237069.95	Аналитический метод	0.1	-
					-
106	379307.45	2237159.21	Аналитический метод	0.1	-
107	379304.69	2237156.31	Аналитический метод	0.1	-
108	379319.41	2237142.27	Аналитический метод	0.1	-
109	379324.99	2237136.60	Аналитический метод	0.1	-
110	379328.73	2237133.04	Аналитический метод	0.1	-
111	379340.05	2237122.86	Аналитический метод	0.1	-
112	379328.77	2237112.22	Аналитический метод	0.1	-
113	379331.51	2237109.30	Аналитический метод	0.1	-
114	379342.97	2237120.11	Аналитический метод	0.1	-
115	379354.07	2237108.95	Аналитический метод	0.1	-
116	379355.02	2237108.10	Аналитический метод	0.1	-
117	379359.92	2237103.27	Аналитический метод	0.1	-
118	379364.46	2237098.92	Аналитический метод	0.1	-
119	379368.65	2237095.24	Аналитический метод	0.1	-
120	379374.53	2237090.46	Аналитический метод	0.1	-
121	379377.05	2237093.56	Аналитический метод	0.1	-
122	379371.23	2237098.29	Аналитический метод	0.1	-
123	379367.16	2237101.87	Аналитический метод	0.1	-
124	379362.70	2237106.14	Аналитический метод	0.1	-
125	379357.76	2237111.01	Аналитический метод	0.1	-
126	379356.83	2237111.85	Аналитический метод	0.1	-
127	379345.08	2237123.65	Аналитический метод	0.1	-
128	379350.00	2237129.50	Аналитический метод	0.1	-
129	379346.94	2237132.07	Аналитический метод	0.1	-
130	379342.13	2237126.36	Аналитический метод	0.1	-
131	379331.45	2237135.97	Аналитический метод	0.1	-
132	379327.79	2237139.45	Аналитический метод	0.1	-

Сведения о местоположении границ объекта

1. Система координат МСК-58, зона 2

2. Сведения о характерных точках границ объекта

Обозначение характерных точек границ	Координаты, м		Метод определения координат характерной точки	Средняя квадратическая погрешность положения характерной точки (M _t), м	Описание обозначения точки на местности (при наличии)
	X	Y			
133	379322.21	2237145.12	Аналитический метод	0.1	-
106	379307.45	2237159.21	Аналитический метод	0.1	-
					-
134	379555.21	2237212.02	Аналитический метод	0.1	-
135	379543.20	2237203.04	Аналитический метод	0.1	-
136	379531.93	2237195.11	Аналитический метод	0.1	-
137	379544.30	2237175.88	Аналитический метод	0.1	-
138	379538.87	2237172.27	Аналитический метод	0.1	-
139	379534.48	2237166.25	Аналитический метод	0.1	-
140	379529.23	2237158.34	Аналитический метод	0.1	-
141	379524.72	2237151.94	Аналитический метод	0.1	-
142	379525.19	2237151.53	Аналитический метод	0.1	-
143	379517.44	2237144.28	Аналитический метод	0.1	-
144	379508.00	2237134.75	Аналитический метод	0.1	-
145	379490.93	2237149.35	Аналитический метод	0.1	-
146	379488.34	2237146.30	Аналитический метод	0.1	-
147	379505.17	2237131.91	Аналитический метод	0.1	-
148	379484.75	2237111.67	Аналитический метод	0.1	-
149	379472.69	2237100.70	Аналитический метод	0.1	-
150	379465.94	2237109.07	Аналитический метод	0.1	-
151	379454.18	2237122.99	Аналитический метод	0.1	-
152	379455.55	2237124.29	Аналитический метод	0.1	-
153	379447.03	2237133.77	Аналитический метод	0.1	-
154	379443.69	2237137.75	Аналитический метод	0.1	-
155	379440.63	2237135.18	Аналитический метод	0.1	-
156	379444.01	2237131.15	Аналитический метод	0.1	-
157	379449.97	2237124.52	Аналитический метод	0.1	-
158	379448.63	2237123.26	Аналитический метод	0.1	-
159	379451.42	2237120.07	Аналитический метод	0.1	-
160	379462.85	2237106.53	Аналитический метод	0.1	-
161	379468.68	2237099.30	Аналитический метод	0.1	-
162	379460.89	2237093.35	Аналитический метод	0.1	-
163	379458.62	2237095.87	Аналитический метод	0.1	-
164	379454.37	2237100.10	Аналитический метод	0.1	-
165	379447.24	2237094.26	Аналитический метод	0.1	-
166	379441.74	2237089.95	Аналитический метод	0.1	-
167	379427.53	2237079.14	Аналитический метод	0.1	-
168	379418.15	2237072.34	Аналитический метод	0.1	-
169	379408.83	2237065.77	Аналитический метод	0.1	-
170	379422.26	2237048.81	Аналитический метод	0.1	-
171	379427.68	2237042.07	Аналитический метод	0.1	-
172	379437.57	2237031.75	Аналитический метод	0.1	-
173	379434.17	2237029.02	Аналитический метод	0.1	-
174	379439.26	2237022.92	Аналитический метод	0.1	-
175	379441.74	2237019.84	Аналитический метод	0.1	-
176	379447.44	2237012.35	Аналитический метод	0.1	-
177	379455.56	2237016.61	Аналитический метод	0.1	-

Сведения о местоположении границ объекта

1. Система координат МСК-58, зона 2

2. Сведения о характерных точках границ объекта

Обозначение характерных точек границ	Координаты, м		Метод определения координат характерной точки	Средняя квадратическая погрешность положения характерной точки (M _t), м	Описание обозначения точки на местности (при наличии)
	X	Y			
178	379472.16	2236999.38	Аналитический метод	0.1	-
179	379474.32	2236997.39	Аналитический метод	0.1	-
180	379467.85	2236991.58	Аналитический метод	0.1	-
181	379480.98	2236977.13	Аналитический метод	0.1	-
182	379485.13	2236972.74	Аналитический метод	0.1	-
183	379484.50	2236971.64	Аналитический метод	0.1	-
184	379495.29	2236960.75	Аналитический метод	0.1	-
185	379501.55	2236953.79	Аналитический метод	0.1	-
186	379504.52	2236956.47	Аналитический метод	0.1	-
187	379498.20	2236963.49	Аналитический метод	0.1	-
188	379489.48	2236972.30	Аналитический метод	0.1	-
189	379490.08	2236973.33	Аналитический метод	0.1	-
190	379483.91	2236979.85	Аналитический метод	0.1	-
191	379473.52	2236991.29	Аналитический метод	0.1	-
192	379480.02	2236997.13	Аналитический метод	0.1	-
193	379479.62	2236997.61	Аналитический метод	0.1	-
194	379489.66	2237006.07	Аналитический метод	0.1	-
195	379500.44	2237015.66	Аналитический метод	0.1	-
196	379523.90	2237036.69	Аналитический метод	0.1	-
197	379523.84	2237040.63	Аналитический метод	0.1	-
198	379524.77	2237053.86	Аналитический метод	0.1	-
199	379520.78	2237054.14	Аналитический метод	0.1	-
200	379519.84	2237040.74	Аналитический метод	0.1	-
201	379519.87	2237038.45	Аналитический метод	0.1	-
202	379497.78	2237018.64	Аналитический метод	0.1	-
203	379487.04	2237009.10	Аналитический метод	0.1	-
204	379476.84	2237000.50	Аналитический метод	0.1	-
205	379474.95	2237002.24	Аналитический метод	0.1	-
206	379456.35	2237021.55	Аналитический метод	0.1	-
207	379448.58	2237017.47	Аналитический метод	0.1	-
208	379443.90	2237023.62	Аналитический метод	0.1	-
209	379439.85	2237028.45	Аналитический метод	0.1	-
210	379443.47	2237031.37	Аналитический метод	0.1	-
211	379430.69	2237044.71	Аналитический метод	0.1	-
212	379425.38	2237051.31	Аналитический метод	0.1	-
213	379414.59	2237064.93	Аналитический метод	0.1	-
214	379420.47	2237069.08	Аналитический метод	0.1	-
215	379429.91	2237075.93	Аналитический метод	0.1	-
216	379444.19	2237086.78	Аналитический метод	0.1	-
217	379446.29	2237088.43	Аналитический метод	0.1	-
218	379453.51	2237083.09	Аналитический метод	0.1	-
219	379462.06	2237077.44	Аналитический метод	0.1	-
220	379468.16	2237073.91	Аналитический метод	0.1	-
221	379467.70	2237073.16	Аналитический метод	0.1	-
222	379471.10	2237071.06	Аналитический метод	0.1	-
223	379473.73	2237075.31	Аналитический метод	0.1	-
224	379464.17	2237080.84	Аналитический метод	0.1	-

Сведения о местоположении границ объекта

1. Система координат МСК-58, зона 2

2. Сведения о характерных точках границ объекта

Обозначение характерных точек границ	Координаты, м		Метод определения координат характерной точки	Средняя квадратическая погрешность положения характерной точки (M _t), м	Описание обозначения точки на местности (при наличии)
	X	Y			
225	379455.80	2237086.37	Аналитический метод	0.1	-
226	379449.55	2237090.99	Аналитический метод	0.1	-
227	379454.11	2237094.72	Аналитический метод	0.1	-
228	379455.72	2237093.12	Аналитический метод	0.1	-
229	379460.39	2237087.93	Аналитический метод	0.1	-
230	379470.64	2237095.76	Аналитический метод	0.1	-
231	379471.75	2237094.45	Аналитический метод	0.1	-
232	379486.07	2237107.46	Аналитический метод	0.1	-
233	379492.46	2237100.79	Аналитический метод	0.1	-
234	379501.95	2237091.43	Аналитический метод	0.1	-
235	379504.76	2237094.28	Аналитический метод	0.1	-
236	379495.31	2237103.60	Аналитический метод	0.1	-
237	379488.97	2237110.21	Аналитический метод	0.1	-
238	379509.53	2237130.60	Аналитический метод	0.1	-
239	379520.22	2237141.41	Аналитический метод	0.1	-
240	379531.18	2237151.66	Аналитический метод	0.1	-
241	379530.08	2237152.61	Аналитический метод	0.1	-
242	379532.53	2237156.08	Аналитический метод	0.1	-
243	379537.77	2237163.96	Аналитический метод	0.1	-
244	379541.68	2237169.34	Аналитический метод	0.1	-
245	379548.07	2237173.58	Аналитический метод	0.1	-
246	379556.98	2237178.29	Аналитический метод	0.1	-
247	379581.48	2237125.14	Аналитический метод	0.1	-
248	379585.10	2237126.84	Аналитический метод	0.1	-
249	379558.86	2237183.81	Аналитический метод	0.1	-
250	379547.73	2237177.93	Аналитический метод	0.1	-
251	379537.37	2237194.04	Аналитический метод	0.1	-
252	379545.53	2237199.79	Аналитический метод	0.1	-
253	379557.61	2237208.82	Аналитический метод	0.1	-
134	379555.21	2237212.02	Аналитический метод	0.1	-
					-
254	379408.64	2237232.34	Аналитический метод	0.1	-
255	379405.70	2237229.63	Аналитический метод	0.1	-
256	379415.12	2237219.46	Аналитический метод	0.1	-
257	379420.78	2237213.42	Аналитический метод	0.1	-
258	379418.90	2237211.65	Аналитический метод	0.1	-
259	379421.97	2237208.65	Аналитический метод	0.1	-
260	379418.91	2237205.65	Аналитический метод	0.1	-
261	379414.63	2237201.18	Аналитический метод	0.1	-
262	379411.35	2237198.26	Аналитический метод	0.1	-
263	379407.51	2237193.95	Аналитический метод	0.1	-
264	379408.77	2237192.54	Аналитический метод	0.1	-
265	379406.80	2237190.48	Аналитический метод	0.1	-
266	379401.06	2237185.06	Аналитический метод	0.1	-
267	379393.88	2237177.82	Аналитический метод	0.1	-
268	379389.06	2237183.32	Аналитический метод	0.1	-
269	379380.11	2237193.90	Аналитический метод	0.1	-

Сведения о местоположении границ объекта

1. Система координат МСК-58, зона 2

2. Сведения о характерных точках границ объекта

Обозначение характерных точек границ	Координаты, м		Метод определения координат характерной точки	Средняя квадратическая погрешность положения характерной точки (M _t), м	Описание обозначения точки на местности (при наличии)
	X	Y			
270	379373.37	2237201.04	Аналитический метод	0.1	-
271	379365.93	2237194.71	Аналитический метод	0.1	-
272	379357.16	2237186.29	Аналитический метод	0.1	-
273	379353.92	2237182.18	Аналитический метод	0.1	-
274	379357.06	2237179.70	Аналитический метод	0.1	-
275	379360.14	2237183.60	Аналитический метод	0.1	-
276	379368.61	2237191.74	Аналитический метод	0.1	-
277	379373.07	2237195.54	Аналитический метод	0.1	-
278	379377.13	2237191.23	Аналитический метод	0.1	-
279	379386.03	2237180.70	Аналитический метод	0.1	-
280	379392.28	2237173.60	Аналитический метод	0.1	-
281	379396.07	2237168.67	Аналитический метод	0.1	-
282	379408.14	2237154.05	Аналитический метод	0.1	-
283	379416.56	2237143.93	Аналитический метод	0.1	-
284	379422.33	2237136.66	Аналитический метод	0.1	-
285	379425.47	2237139.14	Аналитический метод	0.1	-
286	379419.66	2237146.45	Аналитический метод	0.1	-
287	379411.22	2237156.61	Аналитический метод	0.1	-
288	379399.16	2237171.21	Аналитический метод	0.1	-
289	379396.45	2237174.73	Аналитический метод	0.1	-
290	379403.85	2237182.20	Аналитический метод	0.1	-
291	379409.63	2237187.64	Аналитический метод	0.1	-
292	379412.12	2237190.26	Аналитический метод	0.1	-
293	379414.37	2237192.29	Аналитический метод	0.1	-
294	379412.87	2237193.96	Аналитический метод	0.1	-
295	379414.18	2237195.43	Аналитический метод	0.1	-
296	379417.41	2237198.29	Аналитический метод	0.1	-
297	379421.75	2237202.84	Аналитический метод	0.1	-
298	379424.82	2237205.83	Аналитический метод	0.1	-
299	379429.90	2237200.72	Аналитический метод	0.1	-
300	379432.73	2237203.54	Аналитический метод	0.1	-
301	379424.68	2237211.59	Аналитический метод	0.1	-
302	379426.44	2237213.24	Аналитический метод	0.1	-
303	379418.04	2237222.18	Аналитический метод	0.1	-
254	379408.64	2237232.34	Аналитический метод	0.1	-
					-
304	379429.69	2237337.97	Аналитический метод	0.1	-
305	379418.05	2237328.94	Аналитический метод	0.1	-
306	379411.38	2237326.36	Аналитический метод	0.1	-
307	379402.39	2237317.65	Аналитический метод	0.1	-
308	379395.08	2237304.51	Аналитический метод	0.1	-
309	379394.29	2237303.52	Аналитический метод	0.1	-
310	379385.79	2237295.75	Аналитический метод	0.1	-
311	379378.11	2237288.97	Аналитический метод	0.1	-
312	379372.89	2237284.75	Аналитический метод	0.1	-
313	379368.72	2237281.26	Аналитический метод	0.1	-
314	379364.14	2237277.03	Аналитический метод	0.1	-

Сведения о местоположении границ объекта

1. Система координат МСК-58, зона 2

2. Сведения о характерных точках границ объекта

Обозначение характерных точек границ	Координаты, м		Метод определения координат характерной точки	Средняя квадратическая погрешность положения характерной точки (M _t), м	Описание обозначения точки на местности (при наличии)
	X	Y			
315	379359.80	2237273.19	Аналитический метод	0.1	-
316	379355.46	2237269.78	Аналитический метод	0.1	-
317	379347.85	2237263.28	Аналитический метод	0.1	-
318	379339.89	2237255.41	Аналитический метод	0.1	-
319	379331.17	2237247.84	Аналитический метод	0.1	-
320	379323.05	2237255.73	Аналитический метод	0.1	-
321	379308.15	2237242.67	Аналитический метод	0.1	-
322	379315.80	2237234.38	Аналитический метод	0.1	-
323	379302.76	2237223.13	Аналитический метод	0.1	-
324	379294.59	2237215.79	Аналитический метод	0.1	-
325	379282.85	2237204.20	Аналитический метод	0.1	-
326	379285.65	2237201.36	Аналитический метод	0.1	-
327	379297.34	2237212.87	Аналитический метод	0.1	-
328	379305.40	2237220.13	Аналитический метод	0.1	-
329	379321.55	2237234.05	Аналитический метод	0.1	-
330	379313.88	2237242.36	Аналитический метод	0.1	-
331	379322.92	2237250.30	Аналитический метод	0.1	-
332	379331.13	2237242.25	Аналитический метод	0.1	-
333	379332.89	2237244.04	Аналитический метод	0.1	-
334	379342.61	2237252.47	Аналитический метод	0.1	-
335	379350.56	2237260.33	Аналитический метод	0.1	-
336	379357.99	2237266.68	Аналитический метод	0.1	-
337	379362.32	2237270.08	Аналитический метод	0.1	-
338	379366.82	2237274.06	Аналитический метод	0.1	-
339	379371.36	2237278.26	Аналитический метод	0.1	-
340	379375.43	2237281.67	Аналитический метод	0.1	-
341	379380.69	2237285.92	Аналитический метод	0.1	-
342	379388.47	2237292.78	Аналитический метод	0.1	-
343	379397.22	2237300.78	Аналитический метод	0.1	-
344	379398.42	2237302.28	Аналитический метод	0.1	-
345	379405.61	2237315.21	Аналитический метод	0.1	-
346	379413.45	2237322.88	Аналитический метод	0.1	-
347	379420.03	2237325.42	Аналитический метод	0.1	-
348	379432.15	2237334.81	Аналитический метод	0.1	-
304	379429.69	2237337.97	Аналитический метод	0.1	-
					-
349	378878.46	2237619.44	Аналитический метод	0.1	-
350	378875.64	2237616.60	Аналитический метод	0.1	-
351	378891.33	2237600.72	Аналитический метод	0.1	-
352	378894.11	2237597.76	Аналитический метод	0.1	-
353	378914.76	2237576.44	Аналитический метод	0.1	-
354	378928.18	2237562.20	Аналитический метод	0.1	-
355	378935.30	2237554.91	Аналитический метод	0.1	-
356	378938.14	2237551.78	Аналитический метод	0.1	-
357	378948.26	2237539.97	Аналитический метод	0.1	-
358	378965.96	2237519.59	Аналитический метод	0.1	-
359	378970.08	2237515.15	Аналитический метод	0.1	-

Сведения о местоположении границ объекта

1. Система координат МСК-58, зона 2

2. Сведения о характерных точках границ объекта

Обозначение характерных точек границ	Координаты, м		Метод определения координат характерной точки	Средняя квадратическая погрешность положения характерной точки (Мт), м	Описание обозначения точки на местности (при наличии)
	X	Y			
360	378975.48	2237509.79	Аналитический метод	0.1	-
361	378989.94	2237496.71	Аналитический метод	0.1	-
362	379001.80	2237485.53	Аналитический метод	0.1	-
363	379031.02	2237459.34	Аналитический метод	0.1	-
364	379040.13	2237451.30	Аналитический метод	0.1	-
365	379060.65	2237432.46	Аналитический метод	0.1	-
366	379066.99	2237426.86	Аналитический метод	0.1	-
367	379082.16	2237412.73	Аналитический метод	0.1	-
368	379080.79	2237410.82	Аналитический метод	0.1	-
369	379091.45	2237400.85	Аналитический метод	0.1	-
370	379100.17	2237391.37	Аналитический метод	0.1	-
371	379098.42	2237389.64	Аналитический метод	0.1	-
372	379101.22	2237386.79	Аналитический метод	0.1	-
373	379105.73	2237391.24	Аналитический метод	0.1	-
374	379094.29	2237403.67	Аналитический метод	0.1	-
375	379086.09	2237411.34	Аналитический метод	0.1	-
376	379087.46	2237413.25	Аналитический метод	0.1	-
377	379069.68	2237429.82	Аналитический метод	0.1	-
378	379063.32	2237435.43	Аналитический метод	0.1	-
379	379042.81	2237454.28	Аналитический метод	0.1	-
380	379033.68	2237462.33	Аналитический метод	0.1	-
381	379004.51	2237488.47	Аналитический метод	0.1	-
382	378992.66	2237499.65	Аналитический метод	0.1	-
383	378978.23	2237512.70	Аналитический метод	0.1	-
384	378972.96	2237517.93	Аналитический метод	0.1	-
385	378968.93	2237522.26	Аналитический метод	0.1	-
386	378951.29	2237542.58	Аналитический метод	0.1	-
387	378941.14	2237554.42	Аналитический метод	0.1	-
388	378938.22	2237557.65	Аналитический метод	0.1	-
389	378931.06	2237564.97	Аналитический метод	0.1	-
390	378917.68	2237579.16	Аналитический метод	0.1	-
391	378897.00	2237600.52	Аналитический метод	0.1	-
392	378894.21	2237603.50	Аналитический метод	0.1	-
349	378878.46	2237619.44	Аналитический метод	0.1	-
					-
393	378850.14	2238134.75	Аналитический метод	0.1	-
394	378846.24	2238133.87	Аналитический метод	0.1	-
395	378849.04	2238121.39	Аналитический метод	0.1	-
396	378830.94	2238120.40	Аналитический метод	0.1	-
397	378801.31	2238120.36	Аналитический метод	0.1	-
398	378801.31	2238116.36	Аналитический метод	0.1	-
399	378829.46	2238116.40	Аналитический метод	0.1	-
400	378831.65	2238108.20	Аналитический метод	0.1	-
401	378835.51	2238109.24	Аналитический метод	0.1	-
402	378833.57	2238116.54	Аналитический метод	0.1	-
403	378849.65	2238117.42	Аналитический метод	0.1	-
404	378851.70	2238087.63	Аналитический метод	0.1	-

Сведения о местоположении границ объекта

1. Система координат МСК-58, зона 2

2. Сведения о характерных точках границ объекта

Обозначение характерных точек границ	Координаты, м		Метод определения координат характерной точки	Средняя квадратическая погрешность положения характерной точки (M _t), м	Описание обозначения точки на местности (при наличии)
	X	Y			
405	378846.04	2238055.73	Аналитический метод	0.1	-
406	378844.32	2238038.67	Аналитический метод	0.1	-
407	378839.65	2238014.77	Аналитический метод	0.1	-
408	378894.16	2237990.27	Аналитический метод	0.1	-
409	378996.81	2237941.86	Аналитический метод	0.1	-
410	379060.63	2237910.63	Аналитический метод	0.1	-
411	379111.15	2237885.63	Аналитический метод	0.1	-
412	379117.55	2237882.85	Аналитический метод	0.1	-
413	379120.87	2237888.19	Аналитический метод	0.1	-
414	379121.99	2237888.96	Аналитический метод	0.1	-
415	379122.98	2237888.23	Аналитический метод	0.1	-
416	379147.64	2237866.92	Аналитический метод	0.1	-
417	379160.04	2237855.33	Аналитический метод	0.1	-
418	379254.18	2237755.42	Аналитический метод	0.1	-
419	379302.17	2237704.77	Аналитический метод	0.1	-
420	379310.83	2237695.26	Аналитический метод	0.1	-
421	379314.64	2237689.44	Аналитический метод	0.1	-
422	379414.00	2237571.62	Аналитический метод	0.1	-
423	379415.73	2237569.68	Аналитический метод	0.1	-
424	379414.20	2237568.03	Аналитический метод	0.1	-
425	379409.65	2237563.11	Аналитический метод	0.1	-
426	379400.83	2237553.59	Аналитический метод	0.1	-
427	379387.25	2237539.81	Аналитический метод	0.1	-
428	379374.80	2237528.01	Аналитический метод	0.1	-
429	379361.90	2237515.25	Аналитический метод	0.1	-
430	379350.21	2237503.72	Аналитический метод	0.1	-
431	379333.21	2237489.03	Аналитический метод	0.1	-
432	379322.31	2237479.59	Аналитический метод	0.1	-
433	379310.73	2237470.38	Аналитический метод	0.1	-
434	379296.47	2237458.89	Аналитический метод	0.1	-
435	379283.83	2237449.62	Аналитический метод	0.1	-
436	379266.15	2237436.62	Аналитический метод	0.1	-
437	379255.03	2237428.51	Аналитический метод	0.1	-
438	379252.15	2237428.89	Аналитический метод	0.1	-
439	379248.32	2237425.76	Аналитический метод	0.1	-
440	379247.97	2237424.22	Аналитический метод	0.1	-
441	379215.33	2237398.86	Аналитический метод	0.1	-
442	379211.48	2237395.82	Аналитический метод	0.1	-
443	379206.40	2237391.38	Аналитический метод	0.1	-
444	379197.68	2237384.91	Аналитический метод	0.1	-
445	379190.30	2237378.42	Аналитический метод	0.1	-
446	379185.82	2237374.23	Аналитический метод	0.1	-
447	379178.00	2237366.14	Аналитический метод	0.1	-
448	379168.96	2237355.80	Аналитический метод	0.1	-
449	379171.98	2237353.16	Аналитический метод	0.1	-
450	379180.94	2237363.44	Аналитический метод	0.1	-
451	379188.62	2237371.37	Аналитический метод	0.1	-

Сведения о местоположении границ объекта

1. Система координат МСК-58, зона 2

2. Сведения о характерных точках границ объекта

Обозначение характерных точек границ	Координаты, м		Метод определения координат характерной точки	Средняя квадратическая погрешность положения характерной точки (M _t), м	Описание обозначения точки на местности (при наличии)
	X	Y			
452	379192.98	2237375.46	Аналитический метод	0.1	-
453	379200.20	2237381.79	Аналитический метод	0.1	-
454	379208.92	2237388.26	Аналитический метод	0.1	-
455	379214.04	2237392.74	Аналитический метод	0.1	-
456	379217.79	2237395.72	Аналитический метод	0.1	-
457	379251.55	2237421.94	Аналитический метод	0.1	-
458	379251.92	2237423.52	Аналитический метод	0.1	-
459	379253.35	2237424.69	Аналитический метод	0.1	-
460	379256.09	2237424.33	Аналитический метод	0.1	-
461	379268.51	2237433.40	Аналитический метод	0.1	-
462	379286.19	2237446.40	Аналитический метод	0.1	-
463	379298.91	2237455.71	Аналитический метод	0.1	-
464	379313.23	2237467.26	Аналитический метод	0.1	-
465	379324.87	2237476.51	Аналитический метод	0.1	-
466	379335.83	2237486.01	Аналитический метод	0.1	-
467	379352.93	2237500.78	Аналитический метод	0.1	-
468	379364.72	2237512.41	Аналитический метод	0.1	-
469	379377.58	2237525.13	Аналитический метод	0.1	-
470	379390.05	2237536.95	Аналитический метод	0.1	-
471	379403.73	2237550.83	Аналитический метод	0.1	-
472	379412.59	2237560.39	Аналитический метод	0.1	-
473	379413.12	2237560.96	Аналитический метод	0.1	-
474	379433.37	2237548.40	Аналитический метод	0.1	-
475	379442.08	2237539.38	Аналитический метод	0.1	-
476	379449.88	2237530.41	Аналитический метод	0.1	-
477	379453.85	2237525.32	Аналитический метод	0.1	-
478	379476.74	2237498.93	Аналитический метод	0.1	-
479	379486.21	2237487.20	Аналитический метод	0.1	-
480	379498.75	2237472.36	Аналитический метод	0.1	-
481	379510.86	2237458.80	Аналитический метод	0.1	-
482	379528.84	2237438.31	Аналитический метод	0.1	-
483	379537.00	2237428.74	Аналитический метод	0.1	-
484	379549.77	2237413.40	Аналитический метод	0.1	-
485	379545.80	2237409.68	Аналитический метод	0.1	-
486	379579.99	2237377.61	Аналитический метод	0.1	-
487	379581.31	2237376.88	Аналитический метод	0.1	-
488	379587.70	2237375.26	Аналитический метод	0.1	-
489	379621.48	2237340.47	Аналитический метод	0.1	-
490	379635.52	2237325.86	Аналитический метод	0.1	-
491	379612.41	2237305.91	Аналитический метод	0.1	-
492	379627.46	2237280.32	Аналитический метод	0.1	-
493	379631.57	2237272.33	Аналитический метод	0.1	-
494	379618.41	2237264.27	Аналитический метод	0.1	-
495	379609.97	2237259.20	Аналитический метод	0.1	-
496	379608.71	2237261.24	Аналитический метод	0.1	-
497	379603.13	2237257.80	Аналитический метод	0.1	-
498	379605.23	2237254.40	Аналитический метод	0.1	-

Сведения о местоположении границ объекта

1. Система координат МСК-58, зона 2

2. Сведения о характерных точках границ объекта

Обозначение характерных точек границ	Координаты, м		Метод определения координат характерной точки	Средняя квадратическая погрешность положения характерной точки (M _t), м	Описание обозначения точки на местности (при наличии)
	X	Y			
499	379607.05	2237255.52	Аналитический метод	0.1	-
500	379614.74	2237242.31	Аналитический метод	0.1	-
501	379621.09	2237230.46	Аналитический метод	0.1	-
502	379640.44	2237190.15	Аналитический метод	0.1	-
503	379643.05	2237185.40	Аналитический метод	0.1	-
504	379623.11	2237176.76	Аналитический метод	0.1	-
505	379618.23	2237187.49	Аналитический метод	0.1	-
506	379614.59	2237185.83	Аналитический метод	0.1	-
507	379620.31	2237173.27	Аналитический метод	0.1	-
508	379626.12	2237161.37	Аналитический метод	0.1	-
509	379629.72	2237163.13	Аналитический метод	0.1	-
510	379624.82	2237173.14	Аналитический метод	0.1	-
511	379644.97	2237181.87	Аналитический метод	0.1	-
512	379650.61	2237170.84	Аналитический метод	0.1	-
513	379654.64	2237162.37	Аналитический метод	0.1	-
514	379658.31	2237154.01	Аналитический метод	0.1	-
515	379662.66	2237143.77	Аналитический метод	0.1	-
516	379666.87	2237134.68	Аналитический метод	0.1	-
517	379668.88	2237134.82	Аналитический метод	0.1	-
518	379670.52	2237131.12	Аналитический метод	0.1	-
519	379677.83	2237113.57	Аналитический метод	0.1	-
520	379659.17	2237105.39	Аналитический метод	0.1	-
521	379637.20	2237095.04	Аналитический метод	0.1	-
522	379621.80	2237087.37	Аналитический метод	0.1	-
523	379613.64	2237083.55	Аналитический метод	0.1	-
524	379602.11	2237078.93	Аналитический метод	0.1	-
525	379596.73	2237076.62	Аналитический метод	0.1	-
526	379590.99	2237074.48	Аналитический метод	0.1	-
527	379572.70	2237066.84	Аналитический метод	0.1	-
528	379571.76	2237068.91	Аналитический метод	0.1	-
529	379568.12	2237067.25	Аналитический метод	0.1	-
530	379570.67	2237061.65	Аналитический метод	0.1	-
531	379592.46	2237070.76	Аналитический метод	0.1	-
532	379598.22	2237072.91	Аналитический метод	0.1	-
533	379603.64	2237075.24	Аналитический метод	0.1	-
534	379615.24	2237079.87	Аналитический метод	0.1	-
535	379623.54	2237083.77	Аналитический метод	0.1	-
536	379638.94	2237091.44	Аналитический метод	0.1	-
537	379660.69	2237101.63	Аналитический метод	0.1	-
538	379673.84	2237069.16	Аналитический метод	0.1	-
539	379675.84	2237064.82	Аналитический метод	0.1	-
540	379680.77	2237053.09	Аналитический метод	0.1	-
541	379675.71	2237050.78	Аналитический метод	0.1	-
542	379678.20	2237044.32	Аналитический метод	0.1	-
543	379667.91	2237038.91	Аналитический метод	0.1	-
544	379663.15	2237036.75	Аналитический метод	0.1	-
545	379651.06	2237032.03	Аналитический метод	0.1	-

Сведения о местоположении границ объекта

1. Система координат МСК-58, зона 2

2. Сведения о характерных точках границ объекта

Обозначение характерных точек границ	Координаты, м		Метод определения координат характерной точки	Средняя квадратическая погрешность положения характерной точки (M _t), м	Описание обозначения точки на местности (при наличии)
	X	Y			
546	379637.42	2237027.04	Аналитический метод	0.1	-
547	379624.42	2237022.56	Аналитический метод	0.1	-
548	379625.20	2237020.47	Аналитический метод	0.1	-
549	379603.01	2237008.82	Аналитический метод	0.1	-
550	379601.12	2237013.04	Аналитический метод	0.1	-
551	379595.48	2237010.20	Аналитический метод	0.1	-
552	379589.57	2237006.55	Аналитический метод	0.1	-
553	379584.97	2237003.17	Аналитический метод	0.1	-
554	379578.07	2236997.87	Аналитический метод	0.1	-
555	379572.02	2236997.12	Аналитический метод	0.1	-
556	379572.51	2236993.15	Аналитический метод	0.1	-
557	379579.64	2236994.04	Аналитический метод	0.1	-
558	379587.39	2236999.99	Аналитический метод	0.1	-
559	379591.80	2237003.23	Аналитический метод	0.1	-
560	379597.43	2237006.70	Аналитический метод	0.1	-
561	379599.18	2237007.59	Аналитический метод	0.1	-
562	379601.52	2237002.39	Аналитический метод	0.1	-
563	379629.08	2237016.86	Аналитический метод	0.1	-
564	379628.61	2237017.75	Аналитический метод	0.1	-
565	379630.18	2237018.57	Аналитический метод	0.1	-
566	379629.60	2237020.12	Аналитический метод	0.1	-
567	379638.72	2237023.26	Аналитический метод	0.1	-
568	379652.49	2237028.30	Аналитический метод	0.1	-
569	379664.70	2237033.06	Аналитический метод	0.1	-
570	379669.64	2237035.31	Аналитический метод	0.1	-
571	379683.21	2237042.43	Аналитический метод	0.1	-
572	379680.80	2237048.70	Аналитический метод	0.1	-
573	379685.97	2237051.07	Аналитический метод	0.1	-
574	379679.50	2237066.43	Аналитический метод	0.1	-
575	379677.52	2237070.74	Аналитический метод	0.1	-
576	379664.34	2237103.29	Аналитический метод	0.1	-
577	379683.03	2237111.48	Аналитический метод	0.1	-
578	379674.18	2237132.73	Аналитический метод	0.1	-
579	379671.09	2237139.69	Аналитический метод	0.1	-
580	379669.26	2237139.04	Аналитический метод	0.1	-
581	379666.45	2237145.46	Аналитический метод	0.1	-
582	379664.75	2237149.12	Аналитический метод	0.1	-
583	379661.98	2237155.60	Аналитический метод	0.1	-
584	379658.28	2237164.03	Аналитический метод	0.1	-
585	379654.20	2237172.61	Аналитический метод	0.1	-
586	379649.05	2237182.71	Аналитический метод	0.1	-
587	379643.99	2237191.98	Аналитический метод	0.1	-
588	379624.65	2237232.28	Аналитический метод	0.1	-
589	379618.23	2237244.26	Аналитический метод	0.1	-
590	379611.66	2237255.55	Аналитический метод	0.1	-
591	379620.49	2237260.85	Аналитический метод	0.1	-
592	379636.89	2237270.90	Аналитический метод	0.1	-

Сведения о местоположении границ объекта

1. Система координат МСК-58, зона 2

2. Сведения о характерных точках границ объекта

Обозначение характерных точек границ	Координаты, м		Метод определения координат характерной точки	Средняя квадратическая погрешность положения характерной точки (Мт), м	Описание обозначения точки на местности (при наличии)
	X	Y			
593	379631.25	2237281.34	Аналитический метод	0.1	-
594	379634.65	2237282.26	Аналитический метод	0.1	-
595	379638.49	2237274.93	Аналитический метод	0.1	-
596	379646.21	2237279.06	Аналитический метод	0.1	-
597	379662.24	2237257.84	Аналитический метод	0.1	-
598	379661.04	2237256.82	Аналитический метод	0.1	-
599	379667.29	2237244.24	Аналитический метод	0.1	-
600	379670.17	2237238.89	Аналитический метод	0.1	-
601	379667.75	2237237.16	Аналитический метод	0.1	-
602	379675.14	2237226.97	Аналитический метод	0.1	-
603	379681.71	2237217.50	Аналитический метод	0.1	-
604	379684.11	2237213.71	Аналитический метод	0.1	-
605	379692.25	2237199.86	Аналитический метод	0.1	-
606	379697.47	2237190.19	Аналитический метод	0.1	-
607	379699.14	2237187.30	Аналитический метод	0.1	-
608	379698.01	2237186.76	Аналитический метод	0.1	-
609	379701.15	2237178.04	Аналитический метод	0.1	-
610	379708.24	2237160.76	Аналитический метод	0.1	-
611	379709.93	2237161.43	Аналитический метод	0.1	-
612	379713.54	2237156.46	Аналитический метод	0.1	-
613	379716.65	2237151.31	Аналитический метод	0.1	-
614	379718.75	2237147.98	Аналитический метод	0.1	-
615	379719.19	2237148.16	Аналитический метод	0.1	-
616	379722.25	2237141.64	Аналитический метод	0.1	-
617	379728.28	2237128.09	Аналитический метод	0.1	-
618	379733.98	2237114.46	Аналитический метод	0.1	-
619	379741.57	2237095.25	Аналитический метод	0.1	-
620	379743.11	2237091.70	Аналитический метод	0.1	-
621	379745.90	2237084.13	Аналитический метод	0.1	-
622	379749.24	2237073.57	Аналитический метод	0.1	-
623	379753.05	2237074.77	Аналитический метод	0.1	-
624	379749.68	2237085.42	Аналитический метод	0.1	-
625	379746.83	2237093.19	Аналитический метод	0.1	-
626	379745.26	2237096.78	Аналитический метод	0.1	-
627	379737.68	2237115.96	Аналитический метод	0.1	-
628	379731.96	2237129.66	Аналитический метод	0.1	-
629	379725.88	2237143.31	Аналитический метод	0.1	-
630	379722.18	2237151.20	Аналитический метод	0.1	-
631	379720.92	2237153.23	Аналитический метод	0.1	-
632	379720.33	2237152.98	Аналитический метод	0.1	-
633	379716.88	2237158.68	Аналитический метод	0.1	-
634	379711.35	2237166.27	Аналитический метод	0.1	-
635	379710.44	2237165.92	Аналитический метод	0.1	-
636	379705.60	2237177.71	Аналитический метод	0.1	-
637	379713.11	2237181.01	Аналитический метод	0.1	-
638	379711.50	2237184.67	Аналитический метод	0.1	-
639	379704.17	2237181.45	Аналитический метод	0.1	-

Сведения о местоположении границ объекта

1. Система координат МСК-58, зона 2

2. Сведения о характерных точках границ объекта

Обозначение характерных точек границ	Координаты, м		Метод определения координат характерной точки	Средняя квадратическая погрешность положения характерной точки (M _t), м	Описание обозначения точки на местности (при наличии)
	X	Y			
640	379702.99	2237184.72	Аналитический метод	0.1	-
641	379704.77	2237185.58	Аналитический метод	0.1	-
642	379702.00	2237190.35	Аналитический метод	0.1	-
643	379710.40	2237194.67	Аналитический метод	0.1	-
644	379722.24	2237203.04	Аналитический метод	0.1	-
645	379719.93	2237206.31	Аналитический метод	0.1	-
646	379708.32	2237198.10	Аналитический метод	0.1	-
647	379700.04	2237193.84	Аналитический метод	0.1	-
648	379695.73	2237201.82	Аналитический метод	0.1	-
649	379687.53	2237215.79	Аналитический метод	0.1	-
650	379685.04	2237219.71	Аналитический метод	0.1	-
651	379678.40	2237229.28	Аналитический метод	0.1	-
652	379673.35	2237236.24	Аналитический метод	0.1	-
653	379675.36	2237237.68	Аналитический метод	0.1	-
654	379670.84	2237246.08	Аналитический метод	0.1	-
655	379666.01	2237255.80	Аналитический метод	0.1	-
656	379667.71	2237257.25	Аналитический метод	0.1	-
657	379647.34	2237284.20	Аналитический метод	0.1	-
658	379640.16	2237280.36	Аналитический метод	0.1	-
659	379636.41	2237287.50	Аналитический метод	0.1	-
660	379634.06	2237286.47	Аналитический метод	0.1	-
661	379629.36	2237284.98	Аналитический метод	0.1	-
662	379617.55	2237305.07	Аналитический метод	0.1	-
663	379637.81	2237322.57	Аналитический метод	0.1	-
664	379640.92	2237324.98	Аналитический метод	0.1	-
665	379684.32	2237352.70	Аналитический метод	0.1	-
666	379694.80	2237340.88	Аналитический метод	0.1	-
667	379698.49	2237336.59	Аналитический метод	0.1	-
668	379700.84	2237334.05	Аналитический метод	0.1	-
669	379709.52	2237323.53	Аналитический метод	0.1	-
670	379709.38	2237323.39	Аналитический метод	0.1	-
671	379722.56	2237305.59	Аналитический метод	0.1	-
672	379728.87	2237314.19	Аналитический метод	0.1	-
673	379747.78	2237339.30	Аналитический метод	0.1	-
674	379781.08	2237377.82	Аналитический метод	0.1	-
675	379784.04	2237381.13	Аналитический метод	0.1	-
676	379796.16	2237393.00	Аналитический метод	0.1	-
677	379800.05	2237396.59	Аналитический метод	0.1	-
678	379823.92	2237417.92	Аналитический метод	0.1	-
679	379832.13	2237425.87	Аналитический метод	0.1	-
680	379841.64	2237435.28	Аналитический метод	0.1	-
681	379847.96	2237435.45	Аналитический метод	0.1	-
682	379850.47	2237438.04	Аналитический метод	0.1	-
683	379866.48	2237422.13	Аналитический метод	0.1	-
684	379869.30	2237424.97	Аналитический метод	0.1	-
685	379853.14	2237441.02	Аналитический метод	0.1	-
686	379862.83	2237451.16	Аналитический метод	0.1	-

Сведения о местоположении границ объекта

1. Система координат МСК-58, зона 2

2. Сведения о характерных точках границ объекта

Обозначение характерных точек границ	Координаты, м		Метод определения координат характерной точки	Средняя квадратическая погрешность положения характерной точки (M _t), м	Описание обозначения точки на местности (при наличии)
	X	Y			
687	379874.65	2237467.42	Аналитический метод	0.1	-
688	379879.85	2237474.98	Аналитический метод	0.1	-
689	379886.19	2237484.71	Аналитический метод	0.1	-
690	379886.27	2237484.76	Аналитический метод	0.1	-
691	379883.82	2237487.93	Аналитический метод	0.1	-
692	379883.21	2237487.45	Аналитический метод	0.1	-
693	379876.52	2237477.20	Аналитический метод	0.1	-
694	379871.41	2237469.78	Аналитический метод	0.1	-
695	379859.75	2237453.72	Аналитический метод	0.1	-
696	379850.09	2237443.61	Аналитический метод	0.1	-
697	379848.94	2237442.21	Аналитический метод	0.1	-
698	379846.22	2237439.41	Аналитический метод	0.1	-
699	379840.02	2237439.24	Аналитический метод	0.1	-
700	379829.32	2237428.72	Аналитический метод	0.1	-
701	379821.20	2237420.85	Аналитический метод	0.1	-
702	379797.37	2237399.55	Аналитический метод	0.1	-
703	379793.41	2237395.90	Аналитический метод	0.1	-
704	379781.14	2237383.89	Аналитический метод	0.1	-
705	379778.08	2237380.46	Аналитический метод	0.1	-
706	379745.98	2237343.33	Аналитический метод	0.1	-
707	379731.63	2237355.93	Аналитический метод	0.1	-
708	379728.99	2237352.93	Аналитический метод	0.1	-
709	379743.47	2237340.22	Аналитический метод	0.1	-
710	379725.65	2237316.57	Аналитический метод	0.1	-
711	379722.55	2237312.33	Аналитический метод	0.1	-
712	379714.67	2237322.96	Аналитический метод	0.1	-
713	379714.93	2237323.22	Аналитический метод	0.1	-
714	379703.85	2237336.69	Аналитический метод	0.1	-
715	379701.48	2237339.26	Аналитический метод	0.1	-
716	379697.81	2237343.51	Аналитический метод	0.1	-
717	379685.04	2237357.92	Аналитический метод	0.1	-
718	379638.71	2237328.31	Аналитический метод	0.1	-
719	379624.36	2237343.25	Аналитический метод	0.1	-
720	379589.78	2237378.86	Аналитический метод	0.1	-
721	379582.79	2237380.64	Аналитический метод	0.1	-
722	379582.35	2237380.87	Аналитический метод	0.1	-
723	379551.64	2237409.68	Аналитический метод	0.1	-
724	379555.25	2237413.06	Аналитический метод	0.1	-
725	379540.04	2237431.34	Аналитический метод	0.1	-
726	379558.04	2237450.47	Аналитический метод	0.1	-
727	379573.85	2237465.78	Аналитический метод	0.1	-
728	379582.06	2237473.55	Аналитический метод	0.1	-
729	379607.35	2237451.00	Аналитический метод	0.1	-
730	379610.05	2237453.58	Аналитический метод	0.1	-
731	379631.30	2237436.03	Аналитический метод	0.1	-
732	379619.09	2237422.21	Аналитический метод	0.1	-
733	379622.09	2237419.57	Аналитический метод	0.1	-

Сведения о местоположении границ объекта

1. Система координат МСК-58, зона 2

2. Сведения о характерных точках границ объекта

Обозначение характерных точек границ	Координаты, м		Метод определения координат характерной точки	Средняя квадратическая погрешность положения характерной точки (M _t), м	Описание обозначения точки на местности (при наличии)
	X	Y			
734	379634.50	2237433.62	Аналитический метод	0.1	-
735	379670.09	2237405.87	Аналитический метод	0.1	-
736	379685.61	2237420.17	Аналитический метод	0.1	-
737	379684.48	2237421.39	Аналитический метод	0.1	-
738	379685.95	2237422.74	Аналитический метод	0.1	-
739	379684.37	2237424.47	Аналитический метод	0.1	-
740	379669.87	2237411.11	Аналитический метод	0.1	-
741	379635.87	2237437.63	Аналитический метод	0.1	-
742	379635.28	2237437.94	Аналитический метод	0.1	-
743	379609.85	2237458.94	Аналитический метод	0.1	-
744	379607.25	2237456.44	Аналитический метод	0.1	-
745	379585.01	2237476.28	Аналитический метод	0.1	-
746	379590.48	2237481.24	Аналитический метод	0.1	-
747	379562.63	2237509.89	Аналитический метод	0.1	-
748	379547.39	2237527.06	Аналитический метод	0.1	-
749	379526.33	2237550.48	Аналитический метод	0.1	-
750	379516.80	2237541.26	Аналитический метод	0.1	-
751	379519.57	2237538.35	Аналитический метод	0.1	-
752	379526.13	2237544.72	Аналитический метод	0.1	-
753	379544.41	2237524.40	Аналитический метод	0.1	-
754	379559.71	2237507.17	Аналитический метод	0.1	-
755	379584.72	2237481.42	Аналитический метод	0.1	-
756	379580.64	2237477.72	Аналитический метод	0.1	-
757	379571.09	2237468.66	Аналитический метод	0.1	-
758	379555.19	2237453.28	Аналитический метод	0.1	-
759	379537.43	2237434.40	Аналитический метод	0.1	-
760	379531.86	2237440.93	Аналитический метод	0.1	-
761	379513.86	2237461.46	Аналитический метод	0.1	-
762	379501.77	2237474.98	Аналитический метод	0.1	-
763	379489.29	2237489.74	Аналитический метод	0.1	-
764	379479.80	2237501.51	Аналитический метод	0.1	-
765	379456.95	2237527.86	Аналитический метод	0.1	-
766	379452.96	2237532.95	Аналитический метод	0.1	-
767	379445.04	2237542.08	Аналитический метод	0.1	-
768	379435.91	2237551.54	Аналитический метод	0.1	-
769	379415.88	2237563.95	Аналитический метод	0.1	-
770	379417.14	2237565.31	Аналитический метод	0.1	-
771	379463.11	2237615.78	Аналитический метод	0.1	-
772	379516.26	2237676.81	Аналитический метод	0.1	-
773	379545.31	2237709.43	Аналитический метод	0.1	-
774	379557.21	2237723.84	Аналитический метод	0.1	-
775	379553.32	2237727.62	Аналитический метод	0.1	-
776	379557.35	2237733.90	Аналитический метод	0.1	-
777	379577.46	2237756.48	Аналитический метод	0.1	-
778	379589.31	2237770.21	Аналитический метод	0.1	-
779	379624.98	2237809.54	Аналитический метод	0.1	-
780	379628.42	2237812.58	Аналитический метод	0.1	-

Сведения о местоположении границ объекта

1. Система координат МСК-58, зона 2

2. Сведения о характерных точках границ объекта

Обозначение характерных точек границ	Координаты, м		Метод определения координат характерной точки	Средняя квадратическая погрешность положения характерной точки (M _t), м	Описание обозначения точки на местности (при наличии)
	X	Y			
781	379631.21	2237810.68	Аналитический метод	0.1	-
782	379641.87	2237804.64	Аналитический метод	0.1	-
783	379670.83	2237837.48	Аналитический метод	0.1	-
784	379686.32	2237855.72	Аналитический метод	0.1	-
785	379686.85	2237855.50	Аналитический метод	0.1	-
786	379712.93	2237834.57	Аналитический метод	0.1	-
787	379741.58	2237812.56	Аналитический метод	0.1	-
788	379754.46	2237804.23	Аналитический метод	0.1	-
789	379764.45	2237797.46	Аналитический метод	0.1	-
790	379791.46	2237778.07	Аналитический метод	0.1	-
791	379797.69	2237783.33	Аналитический метод	0.1	-
792	379800.29	2237777.82	Аналитический метод	0.1	-
793	379799.24	2237770.19	Аналитический метод	0.1	-
794	379810.88	2237767.43	Аналитический метод	0.1	-
795	379871.61	2237756.51	Аналитический метод	0.1	-
796	379875.46	2237755.76	Аналитический метод	0.1	-
797	379869.83	2237734.54	Аналитический метод	0.1	-
798	379865.80	2237721.04	Аналитический метод	0.1	-
799	379863.11	2237712.61	Аналитический метод	0.1	-
800	379860.11	2237703.94	Аналитический метод	0.1	-
801	379858.27	2237683.16	Аналитический метод	0.1	-
802	379842.50	2237685.46	Аналитический метод	0.1	-
803	379841.84	2237665.15	Аналитический метод	0.1	-
804	379829.16	2237666.78	Аналитический метод	0.1	-
805	379829.52	2237678.91	Аналитический метод	0.1	-
806	379825.52	2237679.03	Аналитический метод	0.1	-
807	379825.06	2237663.28	Аналитический метод	0.1	-
808	379856.62	2237659.21	Аналитический метод	0.1	-
809	379855.94	2237647.30	Аналитический метод	0.1	-
810	379857.36	2237627.48	Аналитический метод	0.1	-
811	379857.54	2237624.04	Аналитический метод	0.1	-
812	379856.52	2237615.17	Аналитический метод	0.1	-
813	379842.93	2237602.92	Аналитический метод	0.1	-
814	379826.24	2237586.12	Аналитический метод	0.1	-
815	379822.87	2237582.44	Аналитический метод	0.1	-
816	379818.13	2237587.09	Аналитический метод	0.1	-
817	379811.63	2237581.91	Аналитический метод	0.1	-
818	379814.12	2237578.78	Аналитический метод	0.1	-
819	379817.85	2237581.75	Аналитический метод	0.1	-
820	379820.16	2237579.49	Аналитический метод	0.1	-
821	379819.77	2237579.05	Аналитический метод	0.1	-
822	379831.82	2237566.92	Аналитический метод	0.1	-
823	379801.43	2237537.40	Аналитический метод	0.1	-
824	379804.21	2237534.52	Аналитический метод	0.1	-
825	379829.84	2237559.33	Аналитический метод	0.1	-
826	379836.13	2237550.75	Аналитический метод	0.1	-
827	379848.29	2237537.90	Аналитический метод	0.1	-

Сведения о местоположении границ объекта

1. Система координат МСК-58, зона 2

2. Сведения о характерных точках границ объекта

Обозначение характерных точек границ	Координаты, м		Метод определения координат характерной точки	Средняя квадратическая погрешность положения характерной точки (M _t), м	Описание обозначения точки на местности (при наличии)
	X	Y			
828	379851.19	2237540.64	Аналитический метод	0.1	-
829	379839.21	2237553.32	Аналитический метод	0.1	-
830	379832.73	2237562.15	Аналитический метод	0.1	-
831	379837.44	2237566.94	Аналитический метод	0.1	-
832	379825.29	2237579.17	Аналитический метод	0.1	-
833	379829.13	2237583.36	Аналитический метод	0.1	-
834	379845.69	2237600.02	Аналитический метод	0.1	-
835	379860.28	2237613.19	Аналитический метод	0.1	-
836	379861.55	2237623.93	Аналитический метод	0.1	-
837	379861.35	2237627.73	Аналитический метод	0.1	-
838	379859.94	2237647.32	Аналитический метод	0.1	-
839	379860.70	2237660.69	Аналитический метод	0.1	-
840	379861.28	2237665.13	Аналитический метод	0.1	-
841	379845.87	2237666.15	Аналитический метод	0.1	-
842	379846.35	2237680.85	Аналитический метод	0.1	-
843	379861.72	2237678.62	Аналитический метод	0.1	-
844	379862.14	2237681.48	Аналитический метод	0.1	-
845	379864.05	2237703.10	Аналитический метод	0.1	-
846	379866.91	2237711.35	Аналитический метод	0.1	-
847	379869.62	2237719.86	Аналитический метод	0.1	-
848	379873.69	2237733.46	Аналитический метод	0.1	-
849	379879.75	2237756.37	Аналитический метод	0.1	-
850	379880.28	2237758.89	Аналитический метод	0.1	-
851	379872.35	2237760.45	Аналитический метод	0.1	-
852	379811.70	2237771.35	Аналитический метод	0.1	-
853	379803.70	2237773.25	Аналитический метод	0.1	-
854	379804.41	2237778.44	Аналитический метод	0.1	-
855	379800.87	2237785.96	Аналитический метод	0.1	-
856	379809.60	2237792.90	Аналитический метод	0.1	-
857	379822.34	2237801.98	Аналитический метод	0.1	-
858	379844.80	2237819.31	Аналитический метод	0.1	-
859	379865.20	2237834.43	Аналитический метод	0.1	-
860	379878.85	2237845.11	Аналитический метод	0.1	-
861	379897.47	2237858.21	Аналитический метод	0.1	-
862	379928.60	2237835.33	Аналитический метод	0.1	-
863	379975.37	2237802.05	Аналитический метод	0.1	-
864	379991.83	2237791.37	Аналитический метод	0.1	-
865	380011.61	2237775.69	Аналитический метод	0.1	-
866	380039.97	2237755.31	Аналитический метод	0.1	-
867	380050.45	2237748.00	Аналитический метод	0.1	-
868	380049.24	2237745.21	Аналитический метод	0.1	-
869	380067.12	2237732.07	Аналитический метод	0.1	-
870	380088.56	2237718.37	Аналитический метод	0.1	-
871	380097.55	2237712.03	Аналитический метод	0.1	-
872	380108.94	2237704.38	Аналитический метод	0.1	-
873	380121.46	2237695.36	Аналитический метод	0.1	-
874	380127.18	2237691.47	Аналитический метод	0.1	-

Сведения о местоположении границ объекта

1. Система координат МСК-58, зона 2

2. Сведения о характерных точках границ объекта

Обозначение характерных точек границ	Координаты, м		Метод определения координат характерной точки	Средняя квадратическая погрешность положения характерной точки (M _t), м	Описание обозначения точки на местности (при наличии)
	X	Y			
875	380129.16	2237690.29	Аналитический метод	0.1	-
876	380135.82	2237693.02	Аналитический метод	0.1	-
877	380144.98	2237702.01	Аналитический метод	0.1	-
878	380150.03	2237706.00	Аналитический метод	0.1	-
879	380166.69	2237708.94	Аналитический метод	0.1	-
880	380182.32	2237710.68	Аналитический метод	0.1	-
881	380199.66	2237717.96	Аналитический метод	0.1	-
882	380221.63	2237728.15	Аналитический метод	0.1	-
883	380230.30	2237732.06	Аналитический метод	0.1	-
884	380234.25	2237724.76	Аналитический метод	0.1	-
885	380239.80	2237713.61	Аналитический метод	0.1	-
886	380224.01	2237702.65	Аналитический метод	0.1	-
887	380218.89	2237698.69	Аналитический метод	0.1	-
888	380207.36	2237690.57	Аналитический метод	0.1	-
889	380209.67	2237687.31	Аналитический метод	0.1	-
890	380221.26	2237695.46	Аналитический метод	0.1	-
891	380226.37	2237699.42	Аналитический метод	0.1	-
892	380241.61	2237709.99	Аналитический метод	0.1	-
893	380242.33	2237708.54	Аналитический метод	0.1	-
894	380252.77	2237712.48	Аналитический метод	0.1	-
895	380265.21	2237716.81	Аналитический метод	0.1	-
896	380272.96	2237719.87	Аналитический метод	0.1	-
897	380285.21	2237724.18	Аналитический метод	0.1	-
898	380288.85	2237708.98	Аналитический метод	0.1	-
899	380296.91	2237705.58	Аналитический метод	0.1	-
900	380302.42	2237703.22	Аналитический метод	0.1	-
901	380313.27	2237698.41	Аналитический метод	0.1	-
902	380315.72	2237690.60	Аналитический метод	0.1	-
903	380319.95	2237677.53	Аналитический метод	0.1	-
904	380322.81	2237668.10	Аналитический метод	0.1	-
905	380316.45	2237663.74	Аналитический метод	0.1	-
906	380315.48	2237663.13	Аналитический метод	0.1	-
907	380309.68	2237659.36	Аналитический метод	0.1	-
908	380293.76	2237658.27	Аналитический метод	0.1	-
909	380292.72	2237657.51	Аналитический метод	0.1	-
910	380264.89	2237632.90	Аналитический метод	0.1	-
911	380254.43	2237648.19	Аналитический метод	0.1	-
912	380251.13	2237645.93	Аналитический метод	0.1	-
913	380261.88	2237630.22	Аналитический метод	0.1	-
914	380248.60	2237618.26	Аналитический метод	0.1	-
915	380235.88	2237606.35	Аналитический метод	0.1	-
916	380216.64	2237591.05	Аналитический метод	0.1	-
917	380231.66	2237576.18	Аналитический метод	0.1	-
918	380236.46	2237571.25	Аналитический метод	0.1	-
919	380229.29	2237564.13	Аналитический метод	0.1	-
920	380236.74	2237545.33	Аналитический метод	0.1	-
921	380241.57	2237533.71	Аналитический метод	0.1	-

Сведения о местоположении границ объекта

1. Система координат МСК-58, зона 2

2. Сведения о характерных точках границ объекта

Обозначение характерных точек границ	Координаты, м		Метод определения координат характерной точки	Средняя квадратическая погрешность положения характерной точки (M _t), м	Описание обозначения точки на местности (при наличии)
	X	Y			
922	380251.95	2237508.22	Аналитический метод	0.1	-
923	380268.41	2237497.04	Аналитический метод	0.1	-
924	380270.51	2237495.82	Аналитический метод	0.1	-
925	380273.55	2237496.39	Аналитический метод	0.1	-
926	380292.07	2237503.40	Аналитический метод	0.1	-
927	380303.26	2237508.38	Аналитический метод	0.1	-
928	380310.46	2237520.28	Аналитический метод	0.1	-
929	380317.10	2237536.25	Аналитический метод	0.1	-
930	380324.86	2237554.23	Аналитический метод	0.1	-
931	380327.23	2237558.73	Аналитический метод	0.1	-
932	380329.33	2237563.23	Аналитический метод	0.1	-
933	380334.92	2237571.91	Аналитический метод	0.1	-
934	380338.08	2237576.64	Аналитический метод	0.1	-
935	380344.17	2237584.40	Аналитический метод	0.1	-
936	380361.73	2237608.18	Аналитический метод	0.1	-
937	380365.74	2237613.97	Аналитический метод	0.1	-
938	380367.81	2237619.16	Аналитический метод	0.1	-
939	380370.93	2237628.98	Аналитический метод	0.1	-
940	380367.11	2237630.19	Аналитический метод	0.1	-
941	380364.05	2237620.51	Аналитический метод	0.1	-
942	380362.20	2237615.88	Аналитический метод	0.1	-
943	380358.48	2237610.50	Аналитический метод	0.1	-
944	380340.99	2237586.82	Аналитический метод	0.1	-
945	380334.84	2237578.99	Аналитический метод	0.1	-
946	380331.58	2237574.11	Аналитический метод	0.1	-
947	380325.82	2237565.17	Аналитический метод	0.1	-
948	380323.65	2237560.51	Аналитический метод	0.1	-
949	380321.24	2237555.95	Аналитический метод	0.1	-
950	380313.42	2237537.81	Аналитический метод	0.1	-
951	380306.88	2237522.10	Аналитический метод	0.1	-
952	380300.48	2237511.53	Аналитический метод	0.1	-
953	380290.54	2237507.10	Аналитический метод	0.1	-
954	380272.47	2237500.25	Аналитический метод	0.1	-
955	380271.23	2237500.02	Аналитический метод	0.1	-
956	380270.53	2237500.42	Аналитический метод	0.1	-
957	380255.20	2237510.85	Аналитический метод	0.1	-
958	380245.27	2237535.23	Аналитический метод	0.1	-
959	380240.45	2237546.84	Аналитический метод	0.1	-
960	380233.99	2237563.17	Аналитический метод	0.1	-
961	380242.12	2237571.25	Аналитический метод	0.1	-
962	380234.50	2237578.99	Аналитический метод	0.1	-
963	380222.66	2237590.71	Аналитический метод	0.1	-
964	380238.50	2237603.33	Аналитический метод	0.1	-
965	380251.30	2237615.32	Аналитический метод	0.1	-
966	380264.37	2237627.08	Аналитический метод	0.1	-
967	380278.79	2237610.64	Аналитический метод	0.1	-
968	380285.83	2237610.48	Аналитический метод	0.1	-

Сведения о местоположении границ объекта

1. Система координат МСК-58, зона 2

2. Сведения о характерных точках границ объекта

Обозначение характерных точек границ	Координаты, м		Метод определения координат характерной точки	Средняя квадратическая погрешность положения характерной точки (M _t), м	Описание обозначения точки на местности (при наличии)
	X	Y			
969	380289.44	2237611.77	Аналитический метод	0.1	-
970	380293.49	2237608.66	Аналитический метод	0.1	-
971	380298.68	2237604.53	Аналитический метод	0.1	-
972	380297.47	2237602.73	Аналитический метод	0.1	-
973	380301.92	2237599.75	Аналитический метод	0.1	-
974	380304.14	2237603.08	Аналитический метод	0.1	-
975	380303.21	2237603.70	Аналитический метод	0.1	-
976	380304.40	2237605.09	Аналитический метод	0.1	-
977	380295.95	2237611.81	Аналитический метод	0.1	-
978	380289.12	2237617.06	Аналитический метод	0.1	-
979	380287.51	2237615.33	Аналитический метод	0.1	-
980	380285.18	2237614.50	Аналитический метод	0.1	-
981	380280.63	2237614.60	Аналитический метод	0.1	-
982	380267.34	2237629.73	Аналитический метод	0.1	-
983	380295.19	2237654.36	Аналитический метод	0.1	-
984	380310.99	2237655.44	Аналитический метод	0.1	-
985	380317.63	2237659.76	Аналитический метод	0.1	-
986	380318.64	2237660.39	Аналитический метод	0.1	-
987	380327.49	2237666.45	Аналитический метод	0.1	-
988	380323.77	2237678.73	Аналитический метод	0.1	-
989	380319.53	2237691.81	Аналитический метод	0.1	-
990	380317.19	2237699.31	Аналитический метод	0.1	-
991	380316.46	2237701.37	Аналитический метод	0.1	-
992	380304.02	2237706.88	Аналитический метод	0.1	-
993	380298.42	2237709.28	Аналитический метод	0.1	-
994	380292.27	2237711.87	Аналитический метод	0.1	-
995	380289.62	2237722.93	Аналитический метод	0.1	-
996	380305.16	2237727.31	Аналитический метод	0.1	-
997	380304.05	2237731.15	Аналитический метод	0.1	-
998	380288.71	2237726.83	Аналитический метод	0.1	-
999	380288.12	2237729.40	Аналитический метод	0.1	-
1000	380271.56	2237723.62	Аналитический метод	0.1	-
1001	380263.82	2237720.56	Аналитический метод	0.1	-
1002	380251.41	2237716.24	Аналитический метод	0.1	-
1003	380244.30	2237713.56	Аналитический метод	0.1	-
1004	380237.80	2237726.60	Аналитический метод	0.1	-
1005	380233.96	2237733.71	Аналитический метод	0.1	-
1006	380284.34	2237756.42	Аналитический метод	0.1	-
1007	380301.03	2237763.27	Аналитический метод	0.1	-
1008	380323.48	2237773.02	Аналитический метод	0.1	-
1009	380351.03	2237783.54	Аналитический метод	0.1	-
1010	380367.58	2237788.96	Аналитический метод	0.1	-
1011	380395.31	2237798.60	Аналитический метод	0.1	-
1012	380397.96	2237791.81	Аналитический метод	0.1	-
1013	380402.00	2237779.40	Аналитический метод	0.1	-
1014	380404.42	2237768.98	Аналитический метод	0.1	-
1015	380396.23	2237766.49	Аналитический метод	0.1	-

Сведения о местоположении границ объекта

1. Система координат МСК-58, зона 2

2. Сведения о характерных точках границ объекта

Обозначение характерных точек границ	Координаты, м		Метод определения координат характерной точки	Средняя квадратическая погрешность положения характерной точки (M _t), м	Описание обозначения точки на местности (при наличии)
	X	Y			
1016	380383.42	2237761.93	Аналитический метод	0.1	-
1017	380383.70	2237761.12	Аналитический метод	0.1	-
1018	380371.39	2237756.98	Аналитический метод	0.1	-
1019	380354.35	2237752.01	Аналитический метод	0.1	-
1020	380355.49	2237748.17	Аналитический метод	0.1	-
1021	380372.60	2237753.17	Аналитический метод	0.1	-
1022	380385.01	2237757.33	Аналитический метод	0.1	-
1023	380395.41	2237727.34	Аналитический метод	0.1	-
1024	380403.31	2237704.20	Аналитический метод	0.1	-
1025	380406.82	2237694.61	Аналитический метод	0.1	-
1026	380409.98	2237685.48	Аналитический метод	0.1	-
1027	380406.93	2237683.97	Аналитический метод	0.1	-
1028	380401.04	2237681.20	Аналитический метод	0.1	-
1029	380402.82	2237677.62	Аналитический метод	0.1	-
1030	380408.71	2237680.38	Аналитический метод	0.1	-
1031	380411.31	2237681.67	Аналитический метод	0.1	-
1032	380412.28	2237678.87	Аналитический метод	0.1	-
1033	380443.31	2237687.98	Аналитический метод	0.1	-
1034	380446.57	2237678.80	Аналитический метод	0.1	-
1035	380455.50	2237655.43	Аналитический метод	0.1	-
1036	380465.45	2237628.78	Аналитический метод	0.1	-
1037	380478.70	2237616.57	Аналитический метод	0.1	-
1038	380488.45	2237607.96	Аналитический метод	0.1	-
1039	380504.43	2237609.69	Аналитический метод	0.1	-
1040	380525.98	2237612.49	Аналитический метод	0.1	-
1041	380533.07	2237613.15	Аналитический метод	0.1	-
1042	380552.65	2237595.75	Аналитический метод	0.1	-
1043	380559.70	2237589.53	Аналитический метод	0.1	-
1044	380578.48	2237572.27	Аналитический метод	0.1	-
1045	380581.10	2237575.29	Аналитический метод	0.1	-
1046	380562.52	2237592.65	Аналитический метод	0.1	-
1047	380555.43	2237598.91	Аналитический метод	0.1	-
1048	380534.41	2237617.30	Аналитический метод	0.1	-
1049	380530.37	2237617.05	Аналитический метод	0.1	-
1050	380527.08	2237619.36	Аналитический метод	0.1	-
1051	380524.43	2237616.32	Аналитический метод	0.1	-
1052	380503.96	2237613.66	Аналитический метод	0.1	-
1053	380489.77	2237612.13	Аналитический метод	0.1	-
1054	380481.39	2237619.53	Аналитический метод	0.1	-
1055	380468.94	2237631.13	Аналитический метод	0.1	-
1056	380459.25	2237656.82	Аналитический метод	0.1	-
1057	380455.08	2237668.27	Аналитический метод	0.1	-
1058	380447.13	2237689.18	Аналитический метод	0.1	-
1059	380464.15	2237694.77	Аналитический метод	0.1	-
1060	380473.07	2237697.93	Аналитический метод	0.1	-
1061	380485.98	2237702.13	Аналитический метод	0.1	-
1062	380492.38	2237692.22	Аналитический метод	0.1	-

Сведения о местоположении границ объекта

1. Система координат МСК-58, зона 2

2. Сведения о характерных точках границ объекта

Обозначение характерных точек границ	Координаты, м		Метод определения координат характерной точки	Средняя квадратическая погрешность положения характерной точки (M _t), м	Описание обозначения точки на местности (при наличии)
	X	Y			
1063	380496.66	2237686.11	Аналитический метод	0.1	-
1064	380500.88	2237680.47	Аналитический метод	0.1	-
1065	380513.12	2237684.09	Аналитический метод	0.1	-
1066	380528.21	2237688.87	Аналитический метод	0.1	-
1067	380526.93	2237692.66	Аналитический метод	0.1	-
1068	380511.96	2237687.92	Аналитический метод	0.1	-
1069	380502.41	2237685.09	Аналитический метод	0.1	-
1070	380499.90	2237688.45	Аналитический метод	0.1	-
1071	380495.70	2237694.46	Аналитический метод	0.1	-
1072	380487.84	2237706.63	Аналитический метод	0.1	-
1073	380486.41	2237706.32	Аналитический метод	0.1	-
1074	380481.71	2237715.82	Аналитический метод	0.1	-
1075	380475.15	2237726.80	Аналитический метод	0.1	-
1076	380465.27	2237745.15	Аналитический метод	0.1	-
1077	380461.32	2237749.18	Аналитический метод	0.1	-
1078	380458.88	2237756.75	Аналитический метод	0.1	-
1079	380459.70	2237761.69	Аналитический метод	0.1	-
1080	380456.09	2237768.33	Аналитический метод	0.1	-
1081	380452.53	2237766.50	Аналитический метод	0.1	-
1082	380455.54	2237761.05	Аналитический метод	0.1	-
1083	380454.77	2237756.44	Аналитический метод	0.1	-
1084	380457.81	2237747.05	Аналитический метод	0.1	-
1085	380462.02	2237742.76	Аналитический метод	0.1	-
1086	380471.67	2237724.83	Аналитический метод	0.1	-
1087	380478.20	2237713.90	Аналитический метод	0.1	-
1088	380482.49	2237705.21	Аналитический метод	0.1	-
1089	380471.78	2237701.71	Аналитический метод	0.1	-
1090	380462.86	2237698.55	Аналитический метод	0.1	-
1091	380443.90	2237692.32	Аналитический метод	0.1	-
1092	380414.81	2237683.78	Аналитический метод	0.1	-
1093	380410.58	2237695.95	Аналитический метод	0.1	-
1094	380407.08	2237705.53	Аналитический метод	0.1	-
1095	380399.19	2237728.64	Аналитический метод	0.1	-
1096	380388.50	2237759.46	Аналитический метод	0.1	-
1097	380397.49	2237762.70	Аналитический метод	0.1	-
1098	380409.17	2237766.24	Аналитический метод	0.1	-
1099	380405.85	2237780.52	Аналитический метод	0.1	-
1100	380401.72	2237793.15	Аналитический метод	0.1	-
1101	380397.63	2237803.66	Аналитический метод	0.1	-
1102	380377.95	2237796.76	Аналитический метод	0.1	-
1103	380376.03	2237801.93	Аналитический метод	0.1	-
1104	380373.76	2237809.26	Аналитический метод	0.1	-
1105	380372.62	2237813.39	Аналитический метод	0.1	-
1106	380369.56	2237825.09	Аналитический метод	0.1	-
1107	380367.81	2237830.27	Аналитический метод	0.1	-
1108	380373.50	2237831.61	Аналитический метод	0.1	-
1109	380390.35	2237836.10	Аналитический метод	0.1	-

Сведения о местоположении границ объекта

1. Система координат МСК-58, зона 2

2. Сведения о характерных точках границ объекта

Обозначение характерных точек границ	Координаты, м		Метод определения координат характерной точки	Средняя квадратическая погрешность положения характерной точки (Мт), м	Описание обозначения точки на местности (при наличии)
	X	Y			
1110	380393.53	2237837.27	Аналитический метод	0.1	-
1111	380415.32	2237842.05	Аналитический метод	0.1	-
1112	380422.72	2237844.10	Аналитический метод	0.1	-
1113	380423.40	2237844.14	Аналитический метод	0.1	-
1114	380423.16	2237848.13	Аналитический метод	0.1	-
1115	380422.09	2237848.07	Аналитический метод	0.1	-
1116	380414.51	2237846.06	Аналитический метод	0.1	-
1117	380410.99	2237863.46	Аналитический метод	0.1	-
1118	380403.95	2237883.63	Аналитический метод	0.1	-
1119	380395.39	2237917.99	Аналитический метод	0.1	-
1120	380418.14	2237924.06	Аналитический метод	0.1	-
1121	380426.28	2237926.14	Аналитический метод	0.1	-
1122	380425.36	2237930.81	Аналитический метод	0.1	-
1123	380424.30	2237939.05	Аналитический метод	0.1	-
1124	380423.34	2237947.96	Аналитический метод	0.1	-
1125	380420.46	2237965.83	Аналитический метод	0.1	-
1126	380416.51	2237965.19	Аналитический метод	0.1	-
1127	380419.37	2237947.43	Аналитический метод	0.1	-
1128	380420.33	2237938.58	Аналитический метод	0.1	-
1129	380421.41	2237930.17	Аналитический метод	0.1	-
1130	380421.63	2237929.08	Аналитический метод	0.1	-
1131	380417.12	2237927.92	Аналитический метод	0.1	-
1132	380390.55	2237920.85	Аналитический метод	0.1	-
1133	380400.11	2237882.48	Аналитический метод	0.1	-
1134	380407.12	2237862.40	Аналитический метод	0.1	-
1135	380410.62	2237845.11	Аналитический метод	0.1	-
1136	380392.41	2237841.12	Аналитический метод	0.1	-
1137	380389.15	2237839.92	Аналитический метод	0.1	-
1138	380372.52	2237835.49	Аналитический метод	0.1	-
1139	380366.62	2237834.09	Аналитический метод	0.1	-
1140	380359.39	2237857.54	Аналитический метод	0.1	-
1141	380355.57	2237856.36	Аналитический метод	0.1	-
1142	380365.64	2237823.83	Аналитический метод	0.1	-
1143	380341.79	2237816.14	Аналитический метод	0.1	-
1144	380343.01	2237812.34	Аналитический метод	0.1	-
1145	380366.76	2237819.99	Аналитический метод	0.1	-
1146	380368.76	2237812.35	Аналитический метод	0.1	-
1147	380369.92	2237808.14	Аналитический метод	0.1	-
1148	380372.24	2237800.64	Аналитический метод	0.1	-
1149	380374.16	2237795.47	Аналитический метод	0.1	-
1150	380366.30	2237792.76	Аналитический метод	0.1	-
1151	380349.69	2237787.32	Аналитический метод	0.1	-
1152	380321.96	2237776.72	Аналитический метод	0.1	-
1153	380299.47	2237766.95	Аналитический метод	0.1	-
1154	380282.76	2237760.10	Аналитический метод	0.1	-
1155	380219.97	2237731.79	Аналитический метод	0.1	-
1156	380198.04	2237721.62	Аналитический метод	0.1	-

Сведения о местоположении границ объекта

1. Система координат МСК-58, зона 2

2. Сведения о характерных точках границ объекта

Обозначение характерных точек границ	Координаты, м		Метод определения координат характерной точки	Средняя квадратическая погрешность положения характерной точки (M _t), м	Описание обозначения точки на местности (при наличии)
	X	Y			
1157	380181.32	2237714.60	Аналитический метод	0.1	-
1158	380166.11	2237712.90	Аналитический метод	0.1	-
1159	380148.35	2237709.76	Аналитический метод	0.1	-
1160	380142.34	2237705.01	Аналитический метод	0.1	-
1161	380133.58	2237696.42	Аналитический метод	0.1	-
1162	380129.50	2237694.75	Аналитический метод	0.1	-
1163	380123.76	2237698.64	Аналитический метод	0.1	-
1164	380111.22	2237707.66	Аналитический метод	0.1	-
1165	380099.81	2237715.33	Аналитический метод	0.1	-
1166	380090.80	2237721.69	Аналитический метод	0.1	-
1167	380069.38	2237735.37	Аналитический метод	0.1	-
1168	380054.18	2237746.55	Аналитический метод	0.1	-
1169	380055.41	2237749.42	Аналитический метод	0.1	-
1170	380042.29	2237758.57	Аналитический метод	0.1	-
1171	380014.03	2237778.89	Аналитический метод	0.1	-
1172	379994.17	2237794.63	Аналитический метод	0.1	-
1173	379977.61	2237805.35	Аналитический метод	0.1	-
1174	379930.94	2237838.57	Аналитический метод	0.1	-
1175	379897.53	2237863.13	Аналитический метод	0.1	-
1176	379876.47	2237848.33	Аналитический метод	0.1	-
1177	379864.17	2237838.70	Аналитический метод	0.1	-
1178	379843.44	2237860.12	Аналитический метод	0.1	-
1179	379831.92	2237869.12	Аналитический метод	0.1	-
1180	379826.47	2237873.18	Аналитический метод	0.1	-
1181	379813.17	2237883.80	Аналитический метод	0.1	-
1182	379811.97	2237884.96	Аналитический метод	0.1	-
1183	379803.96	2237891.39	Аналитический метод	0.1	-
1184	379803.63	2237891.01	Аналитический метод	0.1	-
1185	379798.19	2237894.98	Аналитический метод	0.1	-
1186	379795.83	2237891.76	Аналитический метод	0.1	-
1187	379804.29	2237885.57	Аналитический метод	0.1	-
1188	379804.50	2237885.83	Аналитический метод	0.1	-
1189	379809.13	2237882.11	Аналитический метод	0.1	-
1190	379793.37	2237861.93	Аналитический метод	0.1	-
1191	379773.45	2237876.93	Аналитический метод	0.1	-
1192	379754.43	2237891.04	Аналитический метод	0.1	-
1193	379752.07	2237887.82	Аналитический метод	0.1	-
1194	379771.06	2237873.72	Аналитический метод	0.1	-
1195	379791.78	2237858.12	Аналитический метод	0.1	-
1196	379794.20	2237856.49	Аналитический метод	0.1	-
1197	379812.18	2237879.48	Аналитический метод	0.1	-
1198	379824.02	2237870.01	Аналитический метод	0.1	-
1199	379829.50	2237865.94	Аналитический метод	0.1	-
1200	379840.76	2237857.14	Аналитический метод	0.1	-
1201	379860.97	2237836.27	Аналитический метод	0.1	-
1202	379842.38	2237822.51	Аналитический метод	0.1	-
1203	379819.96	2237805.20	Аналитический метод	0.1	-

Сведения о местоположении границ объекта

1. Система координат МСК-58, зона 2

2. Сведения о характерных точках границ объекта

Обозначение характерных точек границ	Координаты, м		Метод определения координат характерной точки	Средняя квадратическая погрешность положения характерной точки (M _t), м	Описание обозначения точки на местности (при наличии)
	X	Y			
1204	379815.78	2237802.21	Аналитический метод	0.1	-
1205	379808.34	2237809.51	Аналитический метод	0.1	-
1206	379773.20	2237833.93	Аналитический метод	0.1	-
1207	379767.89	2237837.45	Аналитический метод	0.1	-
1208	379752.64	2237849.00	Аналитический метод	0.1	-
1209	379759.46	2237858.91	Аналитический метод	0.1	-
1210	379749.65	2237867.58	Аналитический метод	0.1	-
1211	379740.39	2237875.35	Аналитический метод	0.1	-
1212	379738.12	2237872.60	Аналитический метод	0.1	-
1213	379730.93	2237863.07	Аналитический метод	0.1	-
1214	379734.13	2237860.67	Аналитический метод	0.1	-
1215	379740.92	2237869.68	Аналитический метод	0.1	-
1216	379747.04	2237864.55	Аналитический метод	0.1	-
1217	379754.16	2237858.26	Аналитический метод	0.1	-
1218	379747.18	2237848.12	Аналитический метод	0.1	-
1219	379765.58	2237834.18	Аналитический метод	0.1	-
1220	379770.96	2237830.63	Аналитический метод	0.1	-
1221	379805.80	2237806.40	Аналитический метод	0.1	-
1222	379812.47	2237799.86	Аналитический метод	0.1	-
1223	379807.20	2237796.10	Аналитический метод	0.1	-
1224	379797.12	2237788.09	Аналитический метод	0.1	-
1225	379791.26	2237783.13	Аналитический метод	0.1	-
1226	379766.73	2237800.74	Аналитический метод	0.1	-
1227	379756.66	2237807.57	Аналитический метод	0.1	-
1228	379743.88	2237815.84	Аналитический метод	0.1	-
1229	379715.39	2237837.71	Аналитический метод	0.1	-
1230	379688.91	2237858.98	Аналитический метод	0.1	-
1231	379686.99	2237859.78	Аналитический метод	0.1	-
1232	379684.58	2237859.85	Аналитический метод	0.1	-
1233	379667.81	2237840.10	Аналитический метод	0.1	-
1234	379641.01	2237809.72	Аналитический метод	0.1	-
1235	379633.33	2237814.08	Аналитический метод	0.1	-
1236	379628.10	2237817.62	Аналитический метод	0.1	-
1237	379622.16	2237812.40	Аналитический метод	0.1	-
1238	379586.31	2237772.87	Аналитический метод	0.1	-
1239	379574.46	2237759.12	Аналитический метод	0.1	-
1240	379555.60	2237738.02	Аналитический метод	0.1	-
1241	379506.82	2237779.99	Аналитический метод	0.1	-
1242	379509.37	2237783.25	Аналитический метод	0.1	-
1243	379489.60	2237801.43	Аналитический метод	0.1	-
1244	379555.41	2237880.76	Аналитический метод	0.1	-
1245	379447.34	2237968.79	Аналитический метод	0.1	-
1246	379460.59	2237989.26	Аналитический метод	0.1	-
1247	379457.23	2237991.44	Аналитический метод	0.1	-
1248	379442.04	2237967.95	Аналитический метод	0.1	-
1249	379549.75	2237880.20	Аналитический метод	0.1	-
1250	379484.10	2237801.05	Аналитический метод	0.1	-

Сведения о местоположении границ объекта

1. Система координат МСК-58, зона 2

2. Сведения о характерных точках границ объекта

Обозначение характерных точек границ	Координаты, м		Метод определения координат характерной точки	Средняя квадратическая погрешность положения характерной точки (M _t), м	Описание обозначения точки на местности (при наличии)
	X	Y			
1251	379503.95	2237782.81	Аналитический метод	0.1	-
1252	379501.32	2237779.45	Аналитический метод	0.1	-
1253	379553.20	2237734.81	Аналитический метод	0.1	-
1254	379548.18	2237727.04	Аналитический метод	0.1	-
1255	379551.77	2237723.54	Аналитический метод	0.1	-
1256	379542.27	2237712.03	Аналитический метод	0.1	-
1257	379513.26	2237679.45	Аналитический метод	0.1	-
1258	379460.13	2237618.44	Аналитический метод	0.1	-
1259	379418.45	2237572.64	Аналитический метод	0.1	-
1260	379417.02	2237574.24	Аналитический метод	0.1	-
1261	379317.86	2237691.84	Аналитический метод	0.1	-
1262	379314.01	2237697.72	Аналитический метод	0.1	-
1263	379305.11	2237707.49	Аналитический метод	0.1	-
1264	379257.08	2237758.16	Аналитический метод	0.1	-
1265	379162.86	2237858.17	Аналитический метод	0.1	-
1266	379150.32	2237869.90	Аналитический метод	0.1	-
1267	379125.48	2237891.35	Аналитический метод	0.1	-
1268	379122.07	2237893.86	Аналитический метод	0.1	-
1269	379117.91	2237891.01	Аналитический метод	0.1	-
1270	379115.97	2237887.89	Аналитический метод	0.1	-
1271	379112.83	2237889.25	Аналитический метод	0.1	-
1272	379062.39	2237914.21	Аналитический метод	0.1	-
1273	378998.55	2237945.46	Аналитический метод	0.1	-
1274	378895.84	2237993.91	Аналитический метод	0.1	-
1275	378844.19	2238017.11	Аналитический метод	0.1	-
1276	378848.28	2238038.09	Аналитический метод	0.1	-
1277	378850.00	2238055.17	Аналитический метод	0.1	-
1278	378855.72	2238087.41	Аналитический метод	0.1	-
1279	378853.37	2238121.62	Аналитический метод	0.1	-
1280	378853.09	2238121.61	Аналитический метод	0.1	-
393	378850.14	2238134.75	Аналитический метод	0.1	-
					-
1281	383775.55	2240942.98	Аналитический метод	0.1	-
1282	383760.23	2240936.90	Аналитический метод	0.1	-
1283	383716.80	2240919.40	Аналитический метод	0.1	-
1284	383738.36	2240851.03	Аналитический метод	0.1	-
1285	383676.67	2240831.98	Аналитический метод	0.1	-
1286	383675.38	2240836.21	Аналитический метод	0.1	-
1287	383653.62	2240829.81	Аналитический метод	0.1	-
1288	383656.99	2240819.18	Аналитический метод	0.1	-
1289	383654.00	2240818.20	Аналитический метод	0.1	-
1290	383651.08	2240828.70	Аналитический метод	0.1	-
1291	383647.22	2240827.62	Аналитический метод	0.1	-
1292	383650.70	2240815.12	Аналитический метод	0.1	-
1293	383661.81	2240773.35	Аналитический метод	0.1	-
1294	383663.69	2240749.13	Аналитический метод	0.1	-
1295	383669.16	2240728.88	Аналитический метод	0.1	-

3. Сведения о характерных точках части (частей) границы объекта



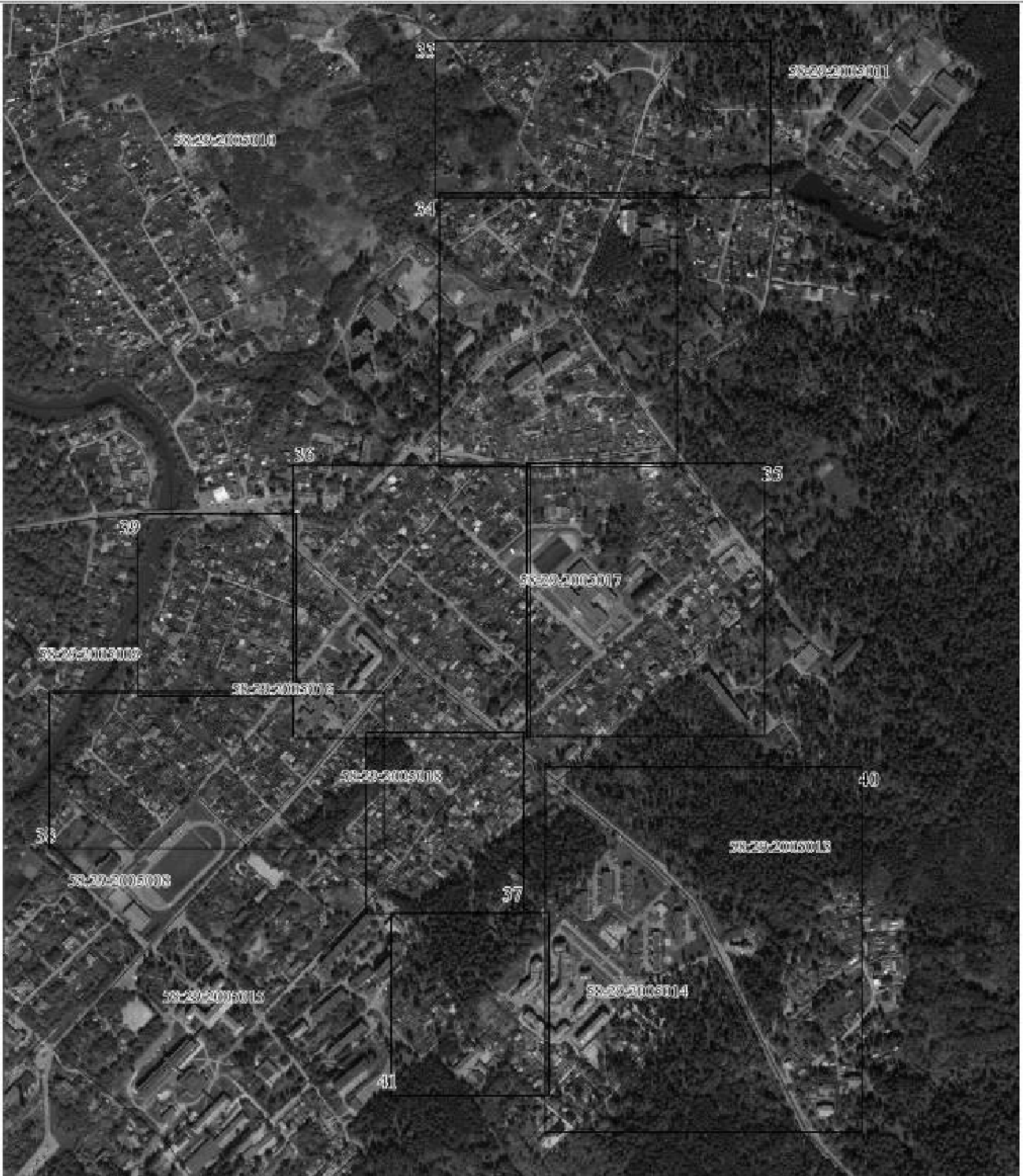

-							
-	-	-	-	-	-	-	-

План границ объекта



Масштаб 1:6300

Используемые условные знаки и обозначения:

-  Характерная точка границы объекта
-  Надпись номеров характерных точек границы объекта
-  Граница объекта
-  Граница кадастрового квартала

58:29:2005010 Обозначение кадастрового квартала

Подпись



А.Я. Сараян

Дата 10 августа 2021 г.



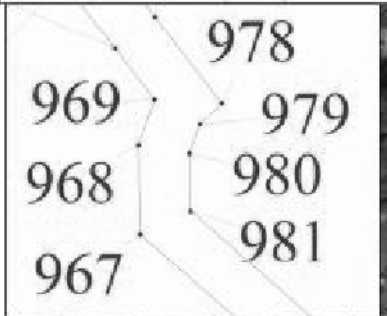
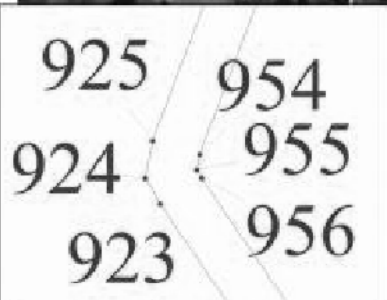
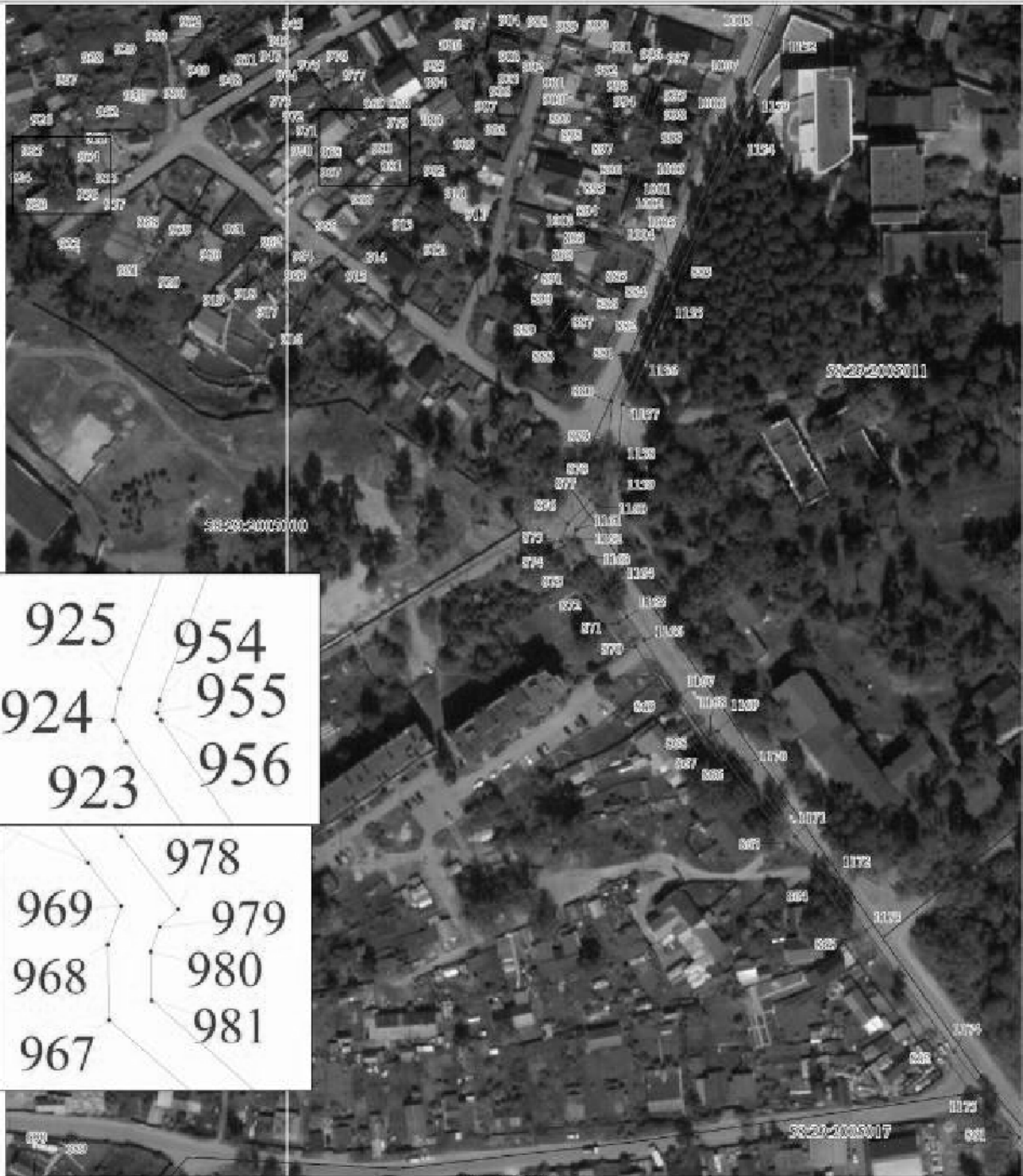

Место для отиска печати или подписи для самостоятельного описания местонахождения границ объекта

План границ объекта



Масштаб 1:1500

Используемые условные знаки и обозначения:

-  Характерная точка границы объекта
-  Надпись номеров характерных точек границы объекта
-  Граница объекта
-  Граница кадастрового квартала

58:29:2005010 Обозначение кадастрового квартала

Подпись



А.Я. Сарога

Дата 10 августа 2021 г.



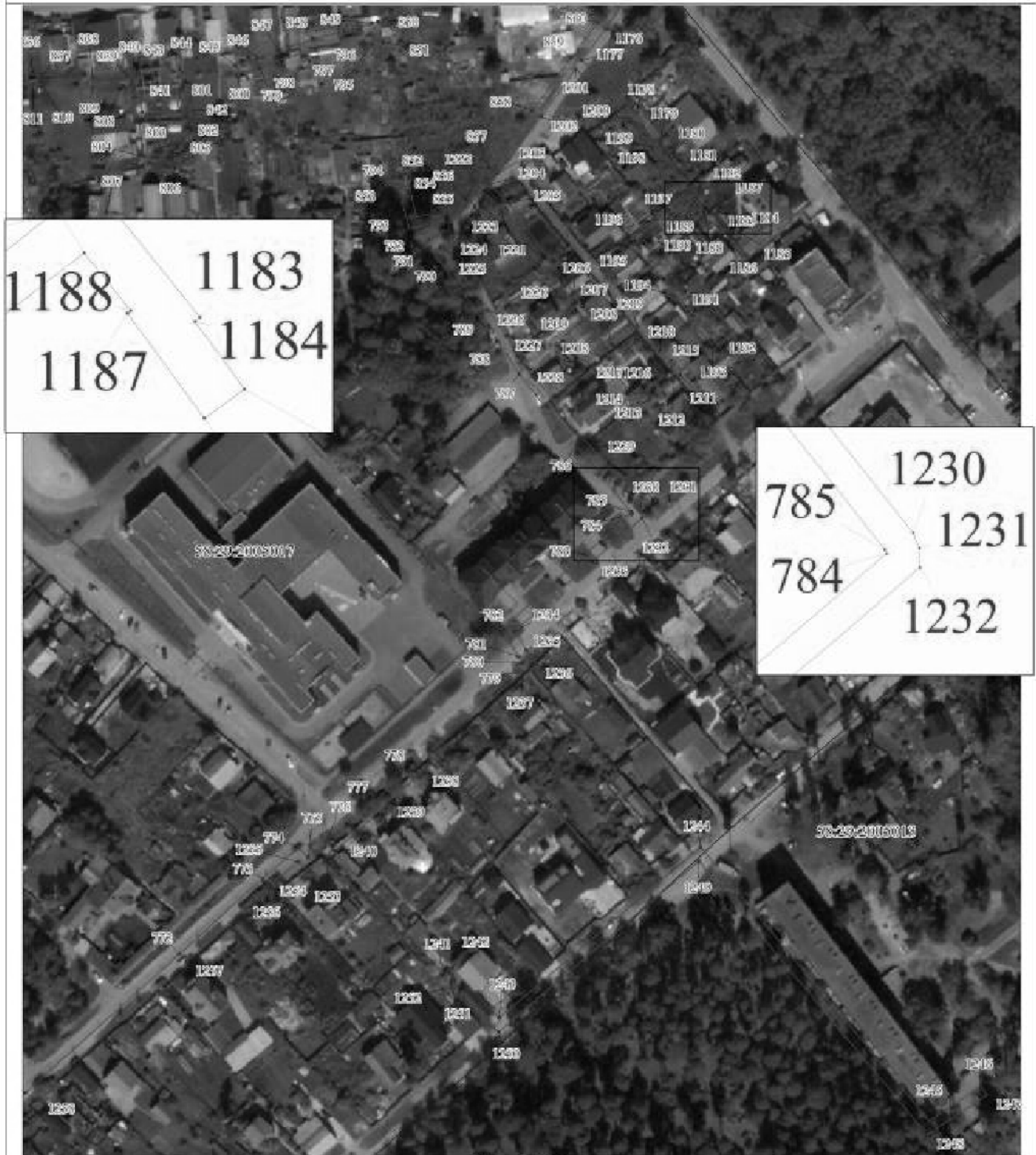

Место для отписки печатной формы № 1/01-02/01-03/01-04/01-05/01-06/01-07/01-08/01-09/01-10/01-11/01-12/01-13/01-14/01-15/01-16/01-17/01-18/01-19/01-20/01-21/01-22/01-23/01-24/01-25/01-26/01-27/01-28/01-29/01-30/01-31/01-32/01-33/01-34/01-35/01-36/01-37/01-38/01-39/01-40/01-41/01-42/01-43/01-44/01-45/01-46/01-47/01-48/01-49/01-50/01-51/01-52/01-53/01-54/01-55/01-56/01-57/01-58/01-59/01-60/01-61/01-62/01-63/01-64/01-65/01-66/01-67/01-68/01-69/01-70/01-71/01-72/01-73/01-74/01-75/01-76/01-77/01-78/01-79/01-80/01-81/01-82/01-83/01-84/01-85/01-86/01-87/01-88/01-89/01-90/01-91/01-92/01-93/01-94/01-95/01-96/01-97/01-98/01-99/01-100

План границ объекта



Масштаб 1:1500

Используемые условные знаки и обозначения:

-  Характерная точка границы объекта
-  Надпись номеров характерных точек границы объекта
-  Граница объекта
-  Граница кадастрового квартала

58:29:2005013 Обозначение кадастрового квартала.

Подпись



А. Я. Сарван

Дата 10 августа 2021 г.



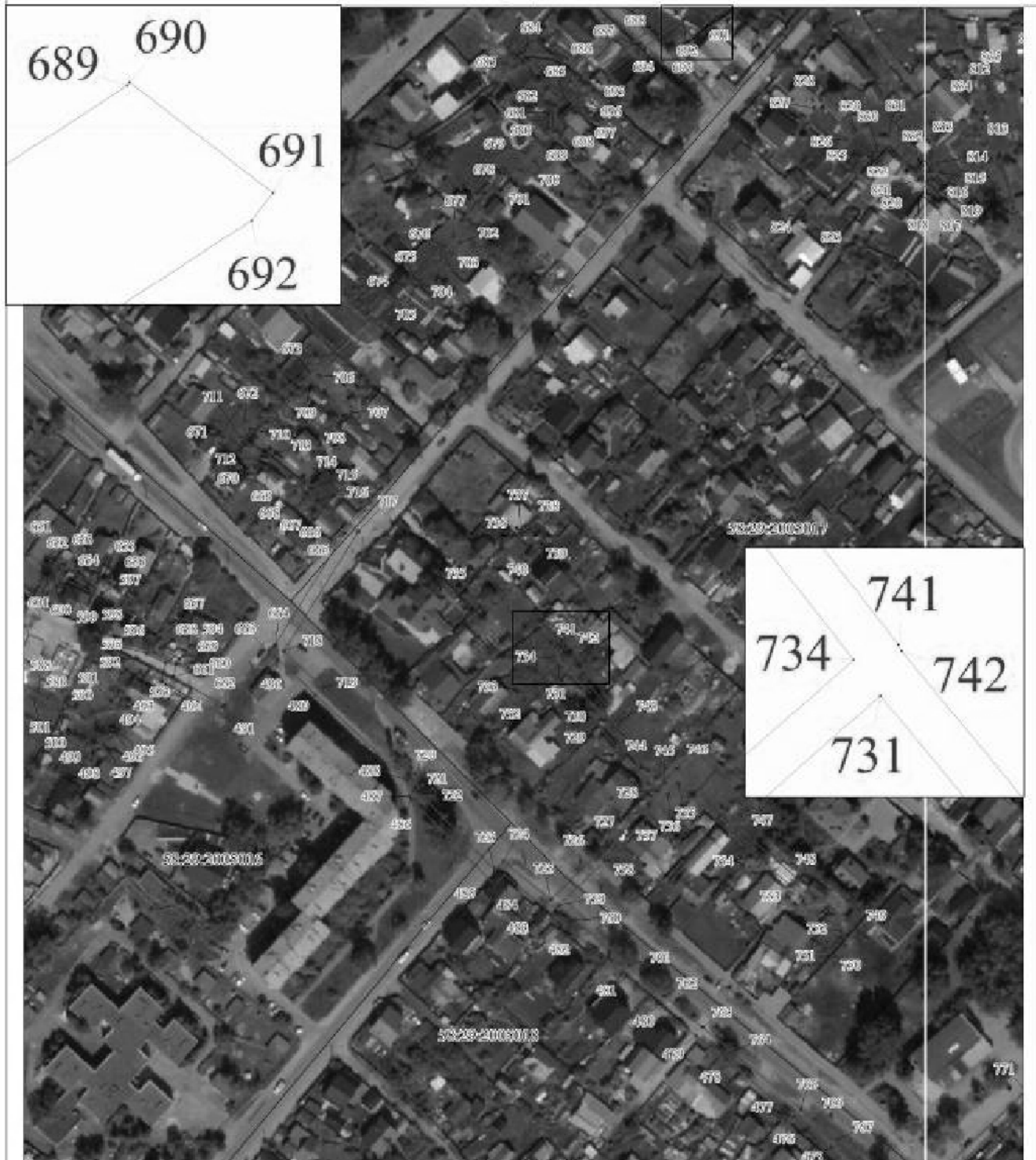

Место для отрисовки плана границ объекта, составленного согласно местоположению границ объекта

План границ объекта



Масштаб 1:1500

Используемые условные знаки и обозначения:

-  Характерная точка границы объекта
-  Надписи номеров характерных точек границы объекта
-  Граница объекта
-  Граница кадастрового квартала

88:19:2005018 Обозначение кадастрового квартала

Подпись



А.Я. Сараян

Дата 10 августа 2021 г.





Место для отписки нечленов семьи, подписавших заявление местонахождения границ объекта

План границ объекта



Масштаб 1:1000

Используемые условные знаки и обозначения:

-  Характерная точка границы объекта
-  Надпись номеров характерных точек границы объекта
-  Граница объекта
-  Граница кадастрового квартала

58:29:2005018 Обозначение кадастрового квартала

Подпись



А.А. Сариев

Дата 10 августа 2021 г.

Место для отписки неюдогодну пазначену фону/составившего описание местоположения границ объекта

Рисунок 4

План границ объекта



Масштаб 1:1500

- Используемые условные знаки и обозначения:
- Характерная точка границы объекта
 - Наличие измерен характерных точек границы объекта
 - Граница объекта
 - Граница кадастрового квартала
 - 58:10:1065016 Обозначение кадастрового квартала

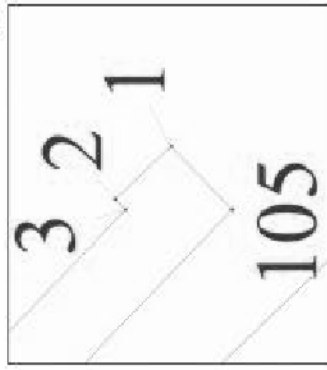

Генеральный директор А.В. Суряев Дата: 10 августа 2021 г.

Место для подписки не предусмотрено. Место для размещения оттисков документов относительно границ объекта

Раздел 4

План границ объекта



Масштаб 1:1000

Используемые условные знаки и обозначения:

●	Характерная точка границы объекта
1	Надпись номеров характерных точек границы объекта
—	Граница объекта
—	Граница кадастрового квартала

58:29:2005016 Обозначение кадастрового квартала

Подпись



А.Я. Сариев

Дата 10 августа 2021 г.

Место для оттиска печати (при наличии) и/или составленного описания местоположения границ объекта

Раздел 4

План границ объекта

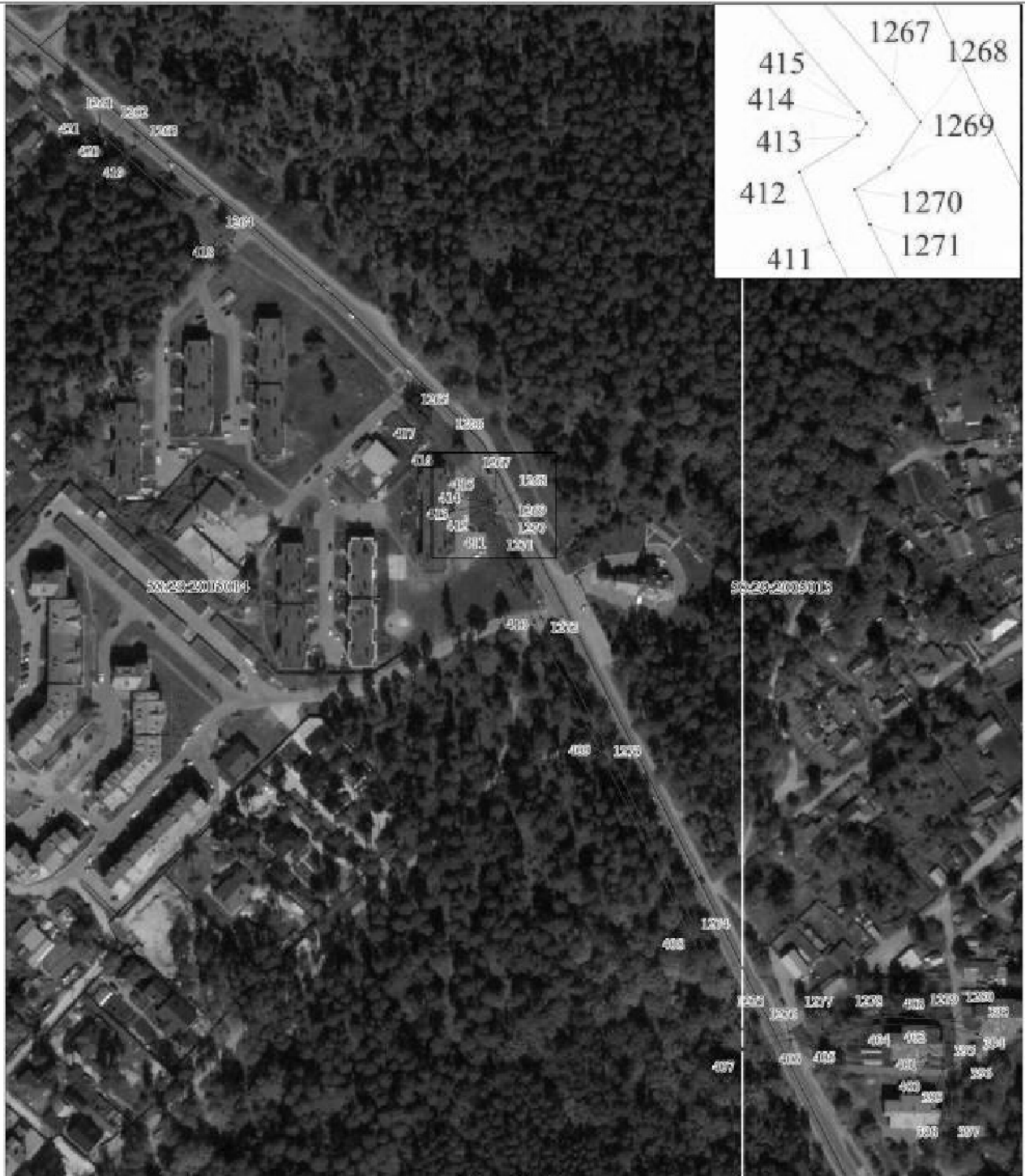

Масштаб 1:2000

Используемые условные знаки и обозначения:

	Характерная точка границы объекта
	Надпись номеров характерных точек границы объекта
	Граница объекта
	Граница кадастрового квартала

58:29:2005014 Обозначение кадастрового квартала

Подпись



А.Я. Сараяв

Дата 10 августа 2021 г.





Место для отправки печатного варианта плана границ объекта составленного согласно местоположением границ объекта

План границ объекта



Масштаб 1:1000

Используемые условные знаки и обозначения:

-  Характерная точка границы объекта
-  Надпись номеров характерных точек границы объекта
-  Граница объекта
-  Граница кадастрового квартала

58:29:2006014 Обозначение кадастрового квартала

Подпись



А.Я. Сарван

Дата 10 августа 2021 г.





Место для подписки печать (или подписи) лица, составившего описание местоположения границ объекта

План границ объекта



Масштаб 1:1500

Используемые условные знаки и обозначения:

-  Характерная точка границы объекта
-  Наличие поперечных характерных точек границы объекта
-  Граница объекта
-  Граница кадастрового квартала
-  Обозначение кадастрового квартала

58:29:200020003



Подпись:

А.Я. Сараян

Дата 10 августа 2021 г.

Место для отписки не предусмотрено