



ГЛАВНОЕ УПРАВЛЕНИЕ АРХИТЕКТУРЫ И ГРАДОСТРОИТЕЛЬСТВА РЯЗАНСКОЙ ОБЛАСТИ

ПО С Т А Н О В Л Е Н И Е

«30» октября 2025 г.

№ 944-п

О внесении изменений в генеральный план муниципального образования – Варсковское сельское поселение Рязанского муниципального района Рязанской области

На основании уведомления филиала публично-правовой компании «Роскадастр» по Рязанской области от 23.09.2025 № 01-14/3601/25, части 27 статьи 24 Градостроительного кодекса Российской Федерации, статьи 2 Закона Рязанской области от 28.12.2018 № 106-ОЗ «О перераспределении отдельных полномочий в области градостроительной деятельности между органами местного самоуправления муниципальных образований Рязанской области и органами государственной власти Рязанской области», руководствуясь постановлением Правительства Рязанской области от 06.08.2008 № 153 «Об утверждении Положения о главном управлении архитектуры и градостроительства Рязанской области», приказом главного управления архитектуры и градостроительства Рязанской области от 09.10.2025 № 72-ок «О предоставлении отпуска работнику», главное управление архитектуры и градостроительства Рязанской области **ПОСТАНОВЛЯЕТ:**

1. Внести в генеральный план муниципального образования – Варсковское сельское поселение Рязанского муниципального района Рязанской области, утвержденный постановлением главного управления архитектуры и градостроительства Рязанской области от 01.04.2021 № 122-п «Об утверждении генерального плана муниципального образования – Варсковское сельское поселение Рязанского муниципального района Рязанской области» (в редакции постановлений Главархитектуры Рязанской области от 11.05.2022 № 232-п, от 09.04.2025 № 254-п, от 21.05.2025 № 390-п, от 04.09.2025 № 745-п, от 30.09.2025 № 847-п), следующие изменения:

1) в приложении № 2 согласно приложению № 1 к настоящему постановлению;

2) в приложении № 3 согласно приложению № 2 к настоящему постановлению;

3) в приложении № 4 согласно приложению № 3 к настоящему постановлению;

4) в приложении № 5 графическое описание местоположения границ населенного пункта д. Красный Восход изложить в редакции согласно приложению № 4 к настоящему постановлению.

2. Графическое описание местоположения границ населенного пункта п. Варские изложить согласно приложению № 5 к настоящему постановлению.

3. Настоящее постановление вступает в силу со дня его официального опубликования.

4. Государственному казенному учреждению Рязанской области «Центр градостроительного развития Рязанской области» обеспечить доступ к изменениям в генеральный план муниципального образования – Варсковское сельское поселение Рязанского муниципального района Рязанской области в федеральной государственной информационной системе территориального планирования и размещение в государственных информационных системах обеспечения градостроительной деятельности в соответствии с требованиями Градостроительного кодекса Российской Федерации.

5. Отделу кадровой работы и делопроизводства обеспечить:

1) государственную регистрацию настоящего постановления в правовом департаменте аппарата Губернатора и Правительства Рязанской области;

2) опубликование настоящего постановления в сетевом издании «Рязанские ведомости» (www.rv-ryazan.ru) и на официальном интернет-портале правовой информации (www.pravo.gov.ru).

6. Отделу информационного обеспечения градостроительной деятельности разместить настоящее постановление на официальном сайте главного управления архитектуры и градостроительства Рязанской области в сети «Интернет».

7. Предложить главе муниципального образования – Рязанский муниципальный район Рязанской области, главе муниципального образования – Варсковское сельское поселение Рязанского муниципального района Рязанской области обеспечить размещение настоящего постановления на официальном сайте муниципального образования в сети «Интернет», публикацию в средствах массовой информации.

8. Контроль за исполнением настоящего постановления возложить на заместителя начальника главного управления архитектуры и градостроительства Рязанской области Т.С. Попкову.

И.о. начальника



О.М. Алямовская

Внесение изменений в генеральный план муниципального образования - Варсковское сельское поселение Рязанского муниципального района Рязанской области в части приведения сведений о местоположении границ населенных пунктов п. Варские и д. Красный Восход в соответствии с их описанием в Едином государственном реестре недвижимости согласно границам земельного участка с кадастровым номером 62:15:0060211:144

Фрагмент карты планируемого размещения
объектов местного значения
Масштаб 1:10000



Условные обозначения

Границы единиц административно-территориального деления Российской Федерации		Объекты транспортной инфраструктуры	
— ··· —	Граница сельского поселения	—	Автомобильные дороги регионального или муниципального значения
— ··· —	Граница населенного пункта		
Функциональные зоны			
■	Жилые зоны		
■	Зона транспортной инфраструктуры		
■	Зона садоводческих, огороднических или дачных некоммерческих объединений граждан		
■	Зона кладбищ		

Приложение № 2



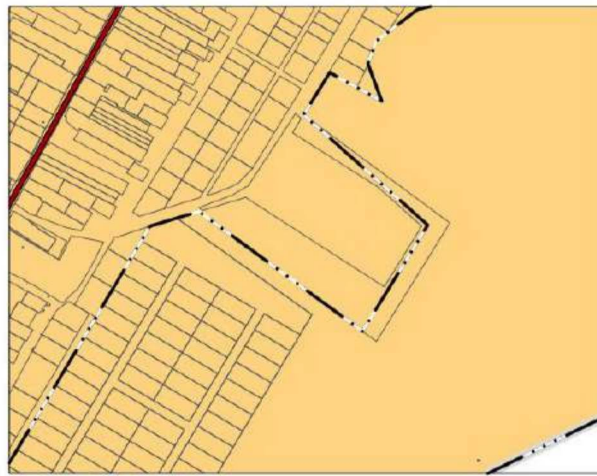

к постановлению главного управления
архитектуры и градостроительства
Рязанской области
от 30 октября 2025 г. № 947-п

Внесение изменений в генеральный план муниципального образования - Варсковское сельское поселение Рязанского муниципального района Рязанской области в части приведения сведений о местоположении границ населенных пунктов п. Варские и д. Красный Восход в соответствии с их описанием в Едином государственном реестре недвижимости согласно границам земельного участка с кадастровым номером 62:15:0060211:144

Фрагмент карты границ населенных пунктов,
входящих в состав поселения
Масштаб 1:20000



Условные обозначения

Земли по категориям		Границы единиц административно-территориального деления Российской Федерации	
	Земли населенных пунктов		Граница сельского поселения
	Зона сельскохозяйственного назначения		Граница населенного пункта
		Объекты транспортной инфраструктуры	
			Автомобильные дороги регионального или муниципального значения

Внесение изменений в генеральный план муниципального образования - Варсковское сельское поселение Рязанского муниципального района Рязанской области в части приведения сведений о местоположении границ населенных пунктов п. Варские и д. Красный Восход в соответствии с их описанием в Едином государственном реестре недвижимости согласно границам земельного участка с кадастровым номером 62:15:0060211:144

Фрагмент карты функциональных зон поселения
Масштаб 1:10000



Условные обозначения

Границы единиц административно-территориального деления Российской Федерации		Объекты транспортной инфраструктуры	
— ··· —	Граница сельского поселения		Автомобильные дороги регионального или муниципального значения
— ··· —	Граница населенного пункта	Линии электропередачи (ЛЭП)	
			Линии электропередачи 10 кВ
			Линии электропередачи 110 кВ
		Распределительные трубопроводы для транспортировки газа	
			Газопровод распределительный низкого давления
Функциональные зоны			
	1	Жилые зоны	
	3.4	Зона транспортной инфраструктуры	
	4.1	Зона садоводческих, огороднических или дачных некоммерческих объединений граждан	
	6.1	Зона кладбищ	

«ГРАФИЧЕСКОЕ ОПИСАНИЕ
местоположения границ населенных пунктов, территориальных
зон, особо охраняемых природных территорий, зон с особыми
условиями использования территории
Граница населенного пункта д. Красный Восход

(наименование объекта, местоположение границ которого описано (далее - объект))

Раздел 1

Сведения об объекте

Сведения об объекте		
№ п/п	Характеристики объекта	Описание характеристик
1	2	3
1	Местоположение объекта	Рязанская область, Рязанский муниципальный район, сельское поселение Варсковское, деревня Красный Восход.
2	Площадь объекта ± величина погрешности определения площади (Р ± ΔР)	983 999 м ²
3	Иные характеристики объекта	Вид объекта реестра границ: Граница населенного пункта Кадастровый номер района: 62:15

Сведения о местоположении границ объекта

1. Система координат МСК-62, зона 1

2. Сведения о характерных точках границ объекта

Обозначение характерных точек границ	Координаты, м		Метод определения координат характерной точки	Средняя квадратическая погрешность положения характерной точки (M _t), м	Описание обозначения точки на местности (при наличии)
	X	Y			
1	2	3	4	5	6
н1	452 332,18	1 341 270,15	Картометрический метод	2,50	—
н2	452 196,89	1 341 514,44	Картометрический метод	2,50	—
н3	451 955,59	1 341 384,69	Картометрический метод	2,50	—
н4	451 902,28	1 341 498,72	Картометрический метод	2,50	—
н5	451 761,47	1 341 448,70	Картометрический метод	2,50	—
н6	451 715,91	1 341 534,92	Картометрический метод	2,50	—
н7	451 715,80	1 341 535,07	Картометрический метод	2,50	—
н8	451 706,15	1 341 519,23	Картометрический метод	2,50	—
н9	451 701,90	1 341 353,71	Картометрический метод	2,50	—
н10	451 683,68	1 341 274,64	Картометрический метод	2,50	—
н11	451 632,99	1 341 208,48	Картометрический метод	2,50	—
н12	451 615,41	1 341 201,91	Картометрический метод	2,50	—
н13	451 596,49	1 341 194,87	Картометрический метод	2,50	—
н14	451 536,39	1 341 217,44	Картометрический метод	2,50	—
н15	451 582,37	1 341 133,58	Картометрический метод	2,50	—
н16	451 514,50	1 341 091,64	Картометрический метод	2,50	—
н17	451 337,01	1 341 291,30	Картометрический метод	2,50	—
н18	451 166,15	1 341 186,21	Картометрический метод	2,50	—
н19	451 358,83	1 340 923,20	Картометрический метод	2,50	—
н20	451 335,18	1 340 844,41	Картометрический метод	2,50	—
н21	451 278,77	1 340 810,99	Картометрический метод	2,50	—
н22	451 235,75	1 340 785,51	Картометрический метод	2,50	—
н23	451 188,43	1 340 757,48	Картометрический метод	2,50	—
н24	450 796,04	1 340 523,98	Картометрический метод	2,50	—
н25	450 780,79	1 340 514,91	Картометрический метод	2,50	—
н26	450 757,78	1 340 501,21	Картометрический метод	2,50	—
н27	450 743,59	1 340 492,77	Картометрический метод	2,50	—
н28	450 740,26	1 340 490,79	Картометрический метод	2,50	—
н29	450 734,48	1 340 500,95	Картометрический метод	2,50	—
н30	450 643,04	1 340 446,46	Картометрический метод	2,50	—
н31	450 616,83	1 340 430,05	Картометрический метод	2,50	—
н32	450 604,70	1 340 402,93	Картометрический метод	2,50	—
н33	450 631,85	1 340 358,55	Картометрический метод	2,50	—
н34	450 468,35	1 340 269,57	Картометрический метод	2,50	—
н35	450 377,04	1 340 019,90	Картометрический метод	2,50	—
н36	450 422,77	1 339 939,40	Картометрический метод	2,50	—
н37	450 468,85	1 339 884,71	Картометрический метод	2,50	—
н38	450 476,89	1 339 882,87	Картометрический метод	2,50	—
н39	450 517,19	1 339 879,15	Картометрический метод	2,50	—
н40	450 541,34	1 339 890,84	Картометрический метод	2,50	—
н41	450 564,71	1 339 911,87	Картометрический метод	2,50	—
н42	450 574,06	1 339 922,00	Картометрический метод	2,50	—
н43	450 581,29	1 339 917,75	Картометрический метод	2,50	—
н44	450 594,54	1 339 897,16	Картометрический метод	2,50	—
н45	450 605,21	1 339 889,06	Картометрический метод	2,50	—
н46	450 622,15	1 339 882,69	Картометрический метод	2,50	—
н47	450 634,66	1 339 882,60	Картометрический метод	2,50	—

Сведения о местоположении границ объекта					
1	2	3	4	5	6
н48	450 643,62	1 339 886,10	Картометрический метод	2,50	—
н49	450 704,16	1 339 918,10	Картометрический метод	2,50	—
н50	450 780,50	1 339 971,86	Картометрический метод	2,50	—
н51	450 972,14	1 340 069,24	Картометрический метод	2,50	—
н52	450 977,60	1 340 063,79	Картометрический метод	2,50	—
н53	450 985,00	1 340 050,15	Картометрический метод	2,50	—
н54	450 998,63	1 340 045,87	Картометрический метод	2,50	—
н55	451 016,94	1 340 052,10	Картометрический метод	2,50	—
н56	451 135,36	1 340 125,33	Картометрический метод	2,50	—
н57	451 233,90	1 340 178,31	Картометрический метод	2,50	—
н58	451 347,90	1 340 229,08	Картометрический метод	2,50	—
н59	451 288,92	1 340 308,12	Картометрический метод	2,50	—
н60	451 282,80	1 340 304,60	Картометрический метод	2,50	—
н61	451 260,61	1 340 291,19	Картометрический метод	2,50	—
н62	451 256,02	1 340 288,42	Картометрический метод	2,50	—
н63	451 232,65	1 340 274,42	Картометрический метод	2,50	—
н64	451 222,83	1 340 268,43	Картометрический метод	2,50	—
н65	451 212,71	1 340 262,50	Картометрический метод	2,50	—
н66	451 186,80	1 340 247,03	Картометрический метод	2,50	—
н67	451 176,94	1 340 241,23	Картометрический метод	2,50	—
н68	451 170,63	1 340 251,75	Картометрический метод	2,50	—
н69	451 161,07	1 340 268,25	Картометрический метод	2,50	—
н70	451 155,92	1 340 271,34	Картометрический метод	2,50	—
н71	451 126,00	1 340 255,57	Картометрический метод	2,50	—
н72	451 105,01	1 340 245,01	Картометрический метод	2,50	—
н73	451 097,49	1 340 240,23	Картометрический метод	2,50	—
н74	451 084,05	1 340 232,33	Картометрический метод	2,50	—
н75	451 071,97	1 340 225,59	Картометрический метод	2,50	—
н76	451 063,27	1 340 220,69	Картометрический метод	2,50	—
н77	451 041,89	1 340 208,75	Картометрический метод	2,50	—
н78	451 021,07	1 340 196,87	Картометрический метод	2,50	—
н79	451 001,07	1 340 185,72	Картометрический метод	2,50	—
н80	450 981,17	1 340 174,48	Картометрический метод	2,50	—
н81	450 960,81	1 340 163,19	Картометрический метод	2,50	—
н82	450 938,37	1 340 143,39	Картометрический метод	2,50	—
н83	450 938,98	1 340 135,66	Картометрический метод	2,50	—
н84	450 919,24	1 340 124,75	Картометрический метод	2,50	—
н85	450 895,77	1 340 113,43	Картометрический метод	2,50	—
н86	450 877,59	1 340 101,63	Картометрический метод	2,50	—
н87	450 847,57	1 340 082,11	Картометрический метод	2,50	—
н88	450 776,62	1 340 041,51	Картометрический метод	2,50	—
н89	450 758,97	1 340 032,18	Картометрический метод	2,50	—
н90	450 741,19	1 340 021,47	Картометрический метод	2,50	—
н91	450 720,37	1 340 007,89	Картометрический метод	2,50	—
н92	450 699,32	1 339 994,16	Картометрический метод	2,50	—
н93	450 691,53	1 339 989,30	Картометрический метод	2,50	—
н94	450 686,09	1 339 996,39	Картометрический метод	2,50	—
н95	450 670,49	1 340 022,22	Картометрический метод	2,50	—
н96	450 654,51	1 340 048,38	Картометрический метод	2,50	—
н97	450 652,00	1 340 052,19	Картометрический метод	2,50	—
н98	450 636,20	1 340 077,04	Картометрический метод	2,50	—
н99	450 620,13	1 340 102,84	Картометрический метод	2,50	—
н100	450 617,80	1 340 106,49	Картометрический метод	2,50	—
н101	450 616,74	1 340 108,22	Картометрический метод	2,50	—
н102	450 602,05	1 340 132,17	Картометрический метод	2,50	—

Сведения о местоположении границ объекта					
1	2	3	4	5	6
н103	450 601,82	1 340 132,55	Картометрический метод	2,50	—
н104	450 600,24	1 340 135,04	Картометрический метод	2,50	—
н105	450 583,96	1 340 160,70	Картометрический метод	2,50	—
н106	450 580,51	1 340 165,78	Картометрический метод	2,50	—
н107	450 569,11	1 340 183,83	Картометрический метод	2,50	—
н108	450 563,65	1 340 192,49	Картометрический метод	2,50	—
н109	450 560,02	1 340 198,39	Картометрический метод	2,50	—
н110	450 548,41	1 340 217,27	Картометрический метод	2,50	—
н111	450 568,43	1 340 229,73	Картометрический метод	2,50	—
н112	450 569,65	1 340 239,19	Картометрический метод	2,50	—
н113	450 588,46	1 340 250,21	Картометрический метод	2,50	—
н114	450 571,87	1 340 273,38	Картометрический метод	2,50	—
н115	450 569,88	1 340 276,18	Картометрический метод	2,50	—
н116	450 548,48	1 340 304,09	Картометрический метод	2,50	—
н117	450 660,35	1 340 363,86	Картометрический метод	2,50	—
н118	450 694,95	1 340 387,97	Картометрический метод	2,50	—
н119	450 710,43	1 340 397,16	Картометрический метод	2,50	—
н120	450 745,45	1 340 416,70	Картометрический метод	2,50	—
н121	450 768,43	1 340 430,33	Картометрический метод	2,50	—
н122	450 802,28	1 340 448,43	Картометрический метод	2,50	—
н123	450 811,68	1 340 434,28	Картометрический метод	2,50	—
н124	450 813,16	1 340 432,16	Картометрический метод	2,50	—
н125	450 814,10	1 340 431,63	Картометрический метод	2,50	—
н126	450 856,02	1 340 370,65	Картометрический метод	2,50	—
н127	450 836,04	1 340 358,78	Картометрический метод	2,50	—
н128	450 828,08	1 340 354,05	Картометрический метод	2,50	—
н129	450 842,87	1 340 325,61	Картометрический метод	2,50	—
н130	450 850,96	1 340 330,00	Картометрический метод	2,50	—
н131	450 889,73	1 340 351,00	Картометрический метод	2,50	—
н132	450 875,62	1 340 382,31	Картометрический метод	2,50	—
н133	450 877,04	1 340 383,20	Картометрический метод	2,50	—
н134	450 905,79	1 340 401,27	Картометрический метод	2,50	—
н135	450 924,89	1 340 412,62	Картометрический метод	2,50	—
н136	450 937,32	1 340 392,23	Картометрический метод	2,50	—
н137	450 943,99	1 340 381,24	Картометрический метод	2,50	—
н138	450 946,04	1 340 377,50	Картометрический метод	2,50	—
н139	450 838,61	1 340 317,87	Картометрический метод	2,50	—
н140	450 843,38	1 340 312,64	Картометрический метод	2,50	—
н141	450 850,43	1 340 316,79	Картометрический метод	2,50	—
н142	450 862,00	1 340 298,36	Картометрический метод	2,50	—
н143	450 860,43	1 340 297,85	Картометрический метод	2,50	—
н144	450 865,09	1 340 289,05	Картометрический метод	2,50	—
н145	450 883,70	1 340 299,33	Картометрический метод	2,50	—
н146	450 883,97	1 340 298,88	Картометрический метод	2,50	—
н147	450 895,16	1 340 280,49	Картометрический метод	2,50	—
н148	450 901,54	1 340 284,68	Картометрический метод	2,50	—
н149	450 920,80	1 340 299,45	Картометрический метод	2,50	—
н150	450 929,17	1 340 304,62	Картометрический метод	2,50	—
н151	450 936,52	1 340 313,96	Картометрический метод	2,50	—
н152	450 927,82	1 340 325,63	Картометрический метод	2,50	—
н153	450 933,59	1 340 329,13	Картометрический метод	2,50	—
н154	450 951,02	1 340 339,70	Картометрический метод	2,50	—
н155	450 954,70	1 340 333,79	Картометрический метод	2,50	—
н156	450 963,98	1 340 317,76	Картометрический метод	2,50	—
н157	450 973,44	1 340 322,31	Картометрический метод	2,50	—

Сведения о местоположении границ объекта					
1	2	3	4	5	6
н158	450 988,33	1 340 328,71	Картометрический метод	2,50	—
н159	451 004,52	1 340 296,18	Картометрический метод	2,50	—
н160	451 014,71	1 340 273,15	Картометрический метод	2,50	—
н161	451 031,75	1 340 283,67	Картометрический метод	2,50	—
н162	451 021,91	1 340 304,66	Картометрический метод	2,50	—
н163	451 003,96	1 340 339,71	Картометрический метод	2,50	—
н164	450 999,75	1 340 347,91	Картометрический метод	2,50	—
н165	450 982,45	1 340 381,70	Картометрический метод	2,50	—
н166	450 976,97	1 340 390,04	Картометрический метод	2,50	—
н167	450 999,00	1 340 401,28	Картометрический метод	2,50	—
н168	451 016,75	1 340 367,60	Картометрический метод	2,50	—
н169	451 036,85	1 340 377,56	Картометрический метод	2,50	—
н170	451 034,97	1 340 382,18	Картометрический метод	2,50	—
н171	451 031,44	1 340 390,50	Картометрический метод	2,50	—
н172	451 028,74	1 340 395,43	Картометрический метод	2,50	—
н173	451 025,80	1 340 393,79	Картометрический метод	2,50	—
н174	451 017,54	1 340 410,00	Картометрический метод	2,50	—
н175	451 015,69	1 340 414,64	Картометрический метод	2,50	—
н176	451 123,96	1 340 463,38	Картометрический метод	2,50	—
н177	451 174,07	1 340 492,85	Картометрический метод	2,50	—
н178	451 178,77	1 340 485,31	Картометрический метод	2,50	—
н179	451 186,18	1 340 469,85	Картометрический метод	2,50	—
н180	451 193,75	1 340 457,35	Картометрический метод	2,50	—
н181	451 195,13	1 340 456,22	Картометрический метод	2,50	—
н182	451 202,00	1 340 444,45	Картометрический метод	2,50	—
н183	451 212,30	1 340 426,82	Картометрический метод	2,50	—
н184	451 215,31	1 340 421,15	Картометрический метод	2,50	—
н185	451 217,53	1 340 417,40	Картометрический метод	2,50	—
н186	451 223,74	1 340 404,34	Картометрический метод	2,50	—
н187	451 228,85	1 340 393,57	Картометрический метод	2,50	—
н188	451 243,91	1 340 366,36	Картометрический метод	2,50	—
н189	451 256,15	1 340 364,10	Картометрический метод	2,50	—
н190	451 255,27	1 340 363,04	Картометрический метод	2,50	—
н191	451 284,03	1 340 310,76	Картометрический метод	2,50	—
н192	451 285,14	1 340 313,00	Картометрический метод	2,50	—
н193	451 311,35	1 340 342,44	Картометрический метод	2,50	—
н194	451 305,77	1 340 360,19	Картометрический метод	2,50	—
н195	451 298,21	1 340 384,24	Картометрический метод	2,50	—
н196	451 299,81	1 340 385,98	Картометрический метод	2,50	—
н197	451 312,18	1 340 393,21	Картометрический метод	2,50	—
н198	451 330,60	1 340 404,32	Картометрический метод	2,50	—
н199	451 391,90	1 340 438,22	Картометрический метод	2,50	—
н200	451 448,18	1 340 480,35	Картометрический метод	2,50	—
н201	451 462,06	1 340 492,27	Картометрический метод	2,50	—
н202	451 643,46	1 340 595,07	Картометрический метод	2,50	—
н203	451 813,61	1 340 683,47	Картометрический метод	2,50	—
н204	451 858,12	1 340 714,52	Картометрический метод	2,50	—
н205	452 028,29	1 340 808,06	Картометрический метод	2,50	—
н206	452 101,62	1 340 836,35	Картометрический метод	2,50	—
н207	452 117,16	1 340 848,78	Картометрический метод	2,50	—
н208	452 138,58	1 340 869,04	Картометрический метод	2,50	—
н209	452 148,56	1 340 871,36	Картометрический метод	2,50	—
н210	452 257,35	1 340 960,63	Картометрический метод	2,50	—
н211	452 284,25	1 341 220,20	Картометрический метод	2,50	—
н1	452 332,18	1 341 270,15	Картометрический метод	2,50	—

Сведения о местоположении границ объекта					
3. Сведения о характерных точках части (частей) границы объекта					
1	2	3	4	5	6
—	—	—	—	—	—

»

ГРАФИЧЕСКОЕ ОПИСАНИЕ
местоположения границ населенных пунктов, территориальных
зон, особо охраняемых природных территорий, зон с особыми
условиями использования территории

Граница населенного пункта п. Варские

(наименование объекта, местоположение границ которого описано (далее - объект))

Раздел 1

Сведения об объекте

№ п/п	Характеристики объекта	Описание характеристик
1	2	3
1	Местоположение объекта	Рязанская область, Рязанский муниципальный район, сельское поселение Варсковское, Варские посёлок.
2	Площадь объекта ± величина погрешности определения площади ($P \pm \Delta P$)	25 328 310 м ²
3	Иные характеристики объекта	Вид объекта реестра границ: Граница населенного пункта Реестровый номер: 62:15-4.11 Кадастровый номер района: 62:15

Сведения о местоположении измененных (уточненных) границ объекта

1. Система координат МСК-62, зона 1

2. Сведения о характерных точках границ объекта

Обозначение характерных точек границы	Существующие координаты, м		Измененные (уточненные) координаты, м		Метод определения координат характерной точки	Средняя квадратическая погрешность положения характерной точки (Mt), м	Описание обозначения точки на местности (при наличии)
	X	Y	X	Y			
1	2	3	4	5	6	7	8
62:15-4.11(1)							
1	456 953,14	1 337 540,41	—	—	—	—	—
2	456 976,24	1 337 664,51	—	—	—	—	—
3	457 023,91	1 337 703,18	—	—	—	—	—
4	457 101,94	1 337 997,13	—	—	—	—	—
5	457 069,01	1 338 145,08	—	—	—	—	—
6	457 085,26	1 338 204,47	—	—	—	—	—
7	457 131,49	1 338 373,44	—	—	—	—	—
8	457 122,79	1 338 480,32	—	—	—	—	—
9	457 061,81	1 338 474,99	—	—	—	—	—
10	456 780,94	1 338 515,87	—	—	—	—	—
11	456 740,57	1 338 521,75	—	—	—	—	—
12	456 702,96	1 338 527,22	—	—	—	—	—
13	456 665,35	1 338 532,69	—	—	—	—	—
14	456 627,58	1 338 538,19	—	—	—	—	—
15	456 637,55	1 338 856,84	—	—	—	—	—
16	457 110,64	1 338 804,29	—	—	—	—	—
17	457 110,75	1 338 804,28	—	—	—	—	—
18	457 099,85	1 339 097,56	—	—	—	—	—
19	457 019,54	1 339 338,77	—	—	—	—	—
20	457 244,72	1 339 428,56	—	—	—	—	—
21	457 016,64	1 339 600,60	—	—	—	—	—
22	457 242,67	1 339 621,26	—	—	—	—	—
23	457 432,52	1 340 028,08	—	—	—	—	—
24	457 380,70	1 340 056,78	—	—	—	—	—
25	457 441,10	1 340 228,59	—	—	—	—	—
26	457 507,93	1 340 267,36	—	—	—	—	—
27	457 550,72	1 340 252,80	—	—	—	—	—
28	457 581,38	1 340 382,95	—	—	—	—	—
29	457 785,68	1 340 695,56	—	—	—	—	—
30	457 933,55	1 341 011,54	—	—	—	—	—
31	458 084,74	1 340 968,94	—	—	—	—	—
32	458 130,86	1 341 181,95	—	—	—	—	—
33	458 017,31	1 341 493,93	—	—	—	—	—
34	457 924,82	1 341 844,27	—	—	—	—	—
35	457 990,46	1 341 882,31	—	—	—	—	—
36	457 872,37	1 341 983,93	—	—	—	—	—
37	457 657,70	1 341 875,87	—	—	—	—	—
38	457 216,67	1 342 008,53	—	—	—	—	—
39	457 209,63	1 342 003,06	—	—	—	—	—
40	457 233,69	1 341 871,60	—	—	—	—	—
41	457 238,63	1 341 862,28	—	—	—	—	—
42	457 338,95	1 341 743,05	—	—	—	—	—
43	456 717,88	1 339 756,93	—	—	—	—	—
44	456 692,06	1 339 691,90	—	—	—	—	—
45	456 645,08	1 339 605,66	—	—	—	—	—
46	456 629,52	1 339 580,57	—	—	—	—	—

Сведения о местоположении измененных (уточненных) границ объекта

1	2	3	4	5	6	7	8
47	456 482,08	1 339 416,57	—	—	—	—	—
48	456 413,36	1 339 345,02	—	—	—	—	—
49	456 301,12	1 339 229,94	—	—	—	—	—
50	456 286,13	1 339 215,22	—	—	—	—	—
51	456 182,64	1 339 114,49	—	—	—	—	—
52	456 150,33	1 339 075,77	—	—	—	—	—
53	456 092,75	1 339 123,83	—	—	—	—	—
54	456 082,80	1 339 111,91	—	—	—	—	—
55	456 072,85	1 339 090,94	—	—	—	—	—
56	456 077,62	1 339 086,96	—	—	—	—	—
57	456 059,41	1 339 047,05	—	—	—	—	—
58	456 019,12	1 338 998,78	—	—	—	—	—
59	456 000,75	1 338 983,42	—	—	—	—	—
60	455 981,51	1 338 987,53	—	—	—	—	—
61	455 228,98	1 338 310,96	—	—	—	—	—
62	455 184,08	1 338 296,72	—	—	—	—	—
63	455 143,12	1 338 293,68	—	—	—	—	—
64	455 124,32	1 338 290,31	—	—	—	—	—
65	455 107,50	1 338 280,34	—	—	—	—	—
66	455 095,30	1 338 265,11	—	—	—	—	—
67	455 088,85	1 338 241,51	—	—	—	—	—
68	454 938,42	1 338 311,86	—	—	—	—	—
69	455 008,12	1 338 452,76	—	—	—	—	—
70	455 029,51	1 338 446,42	—	—	—	—	—
71	455 146,95	1 338 435,20	—	—	—	—	—
72	455 161,82	1 338 434,75	—	—	—	—	—
73	455 948,48	1 339 115,89	—	—	—	—	—
74	455 978,31	1 339 179,42	—	—	—	—	—
75	456 036,85	1 339 249,59	—	—	—	—	—
76	456 469,92	1 339 699,85	—	—	—	—	—
77	456 514,16	1 339 781,32	—	—	—	—	—
78	456 543,73	1 339 856,45	—	—	—	—	—
79	456 568,30	1 339 933,84	—	—	—	—	—
80	456 639,04	1 340 166,36	—	—	—	—	—
81	456 665,41	1 340 244,59	—	—	—	—	—
82	456 714,51	1 340 291,36	—	—	—	—	—
83	456 758,93	1 340 458,65	—	—	—	—	—
84	456 700,39	1 340 520,88	—	—	—	—	—
85	456 958,42	1 340 956,95	—	—	—	—	—
86	456 930,93	1 341 094,60	—	—	—	—	—
87	457 118,63	1 341 699,49	—	—	—	—	—
88	457 075,13	1 341 750,75	—	—	—	—	—
89	457 045,39	1 341 806,21	—	—	—	—	—
90	457 033,64	1 341 866,48	—	—	—	—	—
91	456 842,12	1 341 717,84	—	—	—	—	—
92	456 869,52	1 341 186,93	—	—	—	—	—
93	456 894,23	1 341 143,04	—	—	—	—	—
94	456 930,45	1 340 961,71	—	—	—	—	—
95	456 667,44	1 340 517,23	—	—	—	—	—
96	456 729,54	1 340 451,22	—	—	—	—	—
97	456 700,58	1 340 342,17	—	—	—	—	—
98	456 407,43	1 340 481,69	—	—	—	—	—
99	456 572,82	1 340 842,59	—	—	—	—	—
100	456 439,84	1 341 058,98	—	—	—	—	—
101	456 301,60	1 340 985,07	—	—	—	—	—

Сведения о местоположении измененных (уточненных) границ объекта

1	2	3	4	5	6	7	8
102	456 137,96	1 341 045,58	—	—	—	—	—
103	455 667,02	1 340 889,83	—	—	—	—	—
104	455 556,30	1 340 740,80	—	—	—	—	—
105	455 838,48	1 340 354,75	—	—	—	—	—
106	455 068,07	1 339 560,10	—	—	—	—	—
107	455 061,40	1 339 449,40	—	—	—	—	—
108	455 110,33	1 339 486,82	—	—	—	—	—
109	455 170,03	1 339 498,44	—	—	—	—	—
110	455 329,83	1 339 457,75	—	—	—	—	—
111	455 383,35	1 339 449,98	—	—	—	—	—
112	455 422,70	1 339 521,75	—	—	—	—	—
113	455 458,18	1 339 554,90	—	—	—	—	—
114	455 505,23	1 339 536,85	—	—	—	—	—
115	455 489,08	1 339 503,70	—	—	—	—	—
116	455 467,19	1 339 458,73	—	—	—	—	—
117	455 445,30	1 339 413,77	—	—	—	—	—
118	455 423,40	1 339 368,81	—	—	—	—	—
119	455 401,50	1 339 323,85	—	—	—	—	—
120	455 368,66	1 339 256,41	—	—	—	—	—
121	455 335,87	1 339 188,95	—	—	—	—	—
122	455 322,75	1 339 195,07	—	—	—	—	—
123	455 317,32	1 339 197,61	—	—	—	—	—
124	455 281,08	1 339 214,56	—	—	—	—	—
125	455 244,84	1 339 231,50	—	—	—	—	—
126	455 186,09	1 339 101,40	—	—	—	—	—
127	455 272,64	1 339 058,94	—	—	—	—	—
128	455 092,24	1 338 693,85	—	—	—	—	—
129	454 923,82	1 338 361,52	—	—	—	—	—
130	454 824,31	1 338 393,74	—	—	—	—	—
131	454 682,25	1 338 519,19	—	—	—	—	—
132	454 667,46	1 338 543,27	—	—	—	—	—
133	454 699,30	1 338 606,11	—	—	—	—	—
134	454 668,76	1 338 620,90	—	—	—	—	—
135	454 730,65	1 338 773,56	—	—	—	—	—
136	454 768,69	1 338 754,52	—	—	—	—	—
137	454 798,70	1 338 827,32	—	—	—	—	—
138	454 736,05	1 338 869,97	—	—	—	—	—
139	454 709,25	1 338 943,29	—	—	—	—	—
140	454 787,35	1 339 107,39	—	—	—	—	—
141	454 847,07	1 339 171,20	—	—	—	—	—
142	454 674,05	1 339 215,22	—	—	—	—	—
143	454 633,51	1 338 999,85	—	—	—	—	—
144	454 464,70	1 338 519,59	—	—	—	—	—
145	454 231,52	1 338 625,26	—	—	—	—	—
146	454 377,22	1 338 814,66	—	—	—	—	—
147	454 503,56	1 339 292,55	—	—	—	—	—
148	454 444,83	1 339 332,50	—	—	—	—	—
149	454 492,60	1 339 735,72	—	—	—	—	—
150	454 529,35	1 339 983,80	—	—	—	—	—
151	454 536,93	1 340 009,65	—	—	—	—	—
152	454 544,50	1 340 035,51	—	—	—	—	—
153	454 578,04	1 340 058,65	—	—	—	—	—
154	454 794,08	1 340 380,69	—	—	—	—	—
155	454 779,80	1 340 410,56	—	—	—	—	—
156	454 887,85	1 340 701,24	—	—	—	—	—

Сведения о местоположении измененных (уточненных) границ объекта

1	2	3	4	5	6	7	8
157	454 964,39	1 340 935,16	—	—	—	—	—
158	454 983,41	1 341 225,56	—	—	—	—	—
159	454 890,12	1 341 306,62	—	—	—	—	—
160	454 991,30	1 341 693,08	—	—	—	—	—
161	455 048,10	1 341 732,82	—	—	—	—	—
162	455 111,96	1 341 997,31	—	—	—	—	—
163	454 913,58	1 342 142,45	—	—	—	—	—
164	454 796,58	1 342 750,28	—	—	—	—	—
165	454 795,27	1 342 759,26	—	—	—	—	—
166	454 484,76	1 344 527,47	—	—	—	—	—
167	452 767,23	1 343 962,18	—	—	—	—	—
168	451 855,91	1 344 098,86	—	—	—	—	—
169	451 694,89	1 343 438,30	—	—	—	—	—
170	451 653,37	1 343 084,52	—	—	—	—	—
171	451 613,98	1 343 052,93	—	—	—	—	—
172	451 598,43	1 342 984,35	—	—	—	—	—
173	451 417,45	1 342 480,29	—	—	—	—	—
174	451 316,92	1 342 213,08	—	—	—	—	—
175	451 284,83	1 342 118,84	—	—	—	—	—
176	451 265,45	1 342 062,27	—	—	—	—	—
177	450 826,07	1 341 159,57	—	—	—	—	—
178	450 491,09	1 340 341,54	—	—	—	—	—
179	450 467,79	1 340 268,05	—	—	—	—	—
180	450 628,91	1 340 361,19	—	—	—	—	—
181	450 599,29	1 340 408,33	—	—	—	—	—
182	450 616,83	1 340 430,05	—	—	—	—	—
183	450 643,04	1 340 446,46	—	—	—	—	—
184	450 734,38	1 340 500,82	—	—	—	—	—
185	450 740,26	1 340 490,79	—	—	—	—	—
186	450 743,59	1 340 492,77	—	—	—	—	—
187	450 757,78	1 340 501,21	—	—	—	—	—
188	450 780,79	1 340 514,91	—	—	—	—	—
189	450 796,04	1 340 523,98	—	—	—	—	—
190	451 188,43	1 340 757,48	—	—	—	—	—
191	451 235,75	1 340 785,51	—	—	—	—	—
192	451 278,77	1 340 810,99	—	—	—	—	—
193	451 278,82	1 340 810,91	—	—	—	—	—
194	451 335,18	1 340 844,41	—	—	—	—	—
195	451 358,83	1 340 923,20	—	—	—	—	—
196	451 166,15	1 341 186,21	—	—	—	—	—
197	451 337,01	1 341 291,30	—	—	—	—	—
198	451 514,50	1 341 091,64	—	—	—	—	—
199	451 582,37	1 341 133,58	—	—	—	—	—
200	451 536,39	1 341 217,44	—	—	—	—	—
201	451 596,49	1 341 194,87	—	—	—	—	—
202	451 632,99	1 341 208,48	—	—	—	—	—
203	451 683,68	1 341 274,63	—	—	—	—	—
204	451 701,90	1 341 353,71	—	—	—	—	—
205	451 706,15	1 341 519,23	—	—	—	—	—
206	451 715,80	1 341 535,07	—	—	—	—	—
207	451 761,47	1 341 448,70	—	—	—	—	—
208	451 902,28	1 341 498,72	—	—	—	—	—
209	451 955,59	1 341 384,69	—	—	—	—	—
210	452 196,89	1 341 514,44	—	—	—	—	—
211	452 332,18	1 341 270,15	—	—	—	—	—

Сведения о местоположении измененных (уточненных) границ объекта

1	2	3	4	5	6	7	8
212	452 284,25	1 341 220,20	—	—	—	—	—
213	452 257,35	1 340 960,63	—	—	—	—	—
214	452 148,56	1 340 871,36	—	—	—	—	—
215	452 138,58	1 340 869,04	—	—	—	—	—
216	452 131,05	1 340 861,92	—	—	—	—	—
217	452 131,15	1 340 861,74	—	—	—	—	—
218	452 122,11	1 340 852,86	—	—	—	—	—
219	452 288,55	1 340 485,11	—	—	—	—	—
220	452 305,63	1 340 436,16	—	—	—	—	—
221	452 357,54	1 340 419,65	—	—	—	—	—
222	452 346,72	1 340 385,07	—	—	—	—	—
223	452 237,95	1 340 172,47	—	—	—	—	—
224	452 217,61	1 340 172,16	—	—	—	—	—
225	452 166,55	1 340 063,98	—	—	—	—	—
226	452 100,22	1 340 034,96	—	—	—	—	—
227	451 886,70	1 339 970,51	—	—	—	—	—
228	451 878,57	1 339 902,35	—	—	—	—	—
229	451 572,30	1 339 845,78	—	—	—	—	—
230	451 584,50	1 339 725,00	—	—	—	—	—
231	451 700,92	1 339 738,62	—	—	—	—	—
232	451 720,51	1 339 734,81	—	—	—	—	—
233	451 744,46	1 339 717,27	—	—	—	—	—
234	451 744,09	1 339 716,86	—	—	—	—	—
235	451 741,36	1 339 713,87	—	—	—	—	—
236	451 719,89	1 339 690,34	—	—	—	—	—
237	451 694,37	1 339 707,62	—	—	—	—	—
238	451 662,75	1 339 660,91	—	—	—	—	—
239	451 688,28	1 339 643,64	—	—	—	—	—
240	451 662,06	1 339 600,73	—	—	—	—	—
241	451 644,38	1 339 611,25	—	—	—	—	—
242	451 609,36	1 339 622,36	—	—	—	—	—
243	451 541,20	1 339 643,99	—	—	—	—	—
244	451 487,84	1 339 627,09	—	—	—	—	—
245	451 260,14	1 339 283,51	—	—	—	—	—
246	451 202,16	1 339 303,31	—	—	—	—	—
247	451 209,10	1 339 316,82	—	—	—	—	—
248	451 157,71	1 339 298,98	—	—	—	—	—
249	451 255,46	1 339 133,85	—	—	—	—	—
250	451 306,97	1 339 111,40	—	—	—	—	—
251	451 327,28	1 339 081,00	—	—	—	—	—
252	451 330,64	1 339 069,94	—	—	—	—	—
253	451 337,93	1 339 053,25	—	—	—	—	—
254	451 347,70	1 339 030,53	—	—	—	—	—
255	451 357,86	1 339 004,80	—	—	—	—	—
256	451 370,30	1 338 976,67	—	—	—	—	—
257	451 385,62	1 338 941,50	—	—	—	—	—
258	451 398,27	1 338 912,26	—	—	—	—	—
259	451 422,87	1 338 852,93	—	—	—	—	—
260	451 438,99	1 338 811,57	—	—	—	—	—
261	451 446,69	1 338 796,52	—	—	—	—	—
262	451 454,02	1 338 793,67	—	—	—	—	—
263	451 266,03	1 338 730,09	—	—	—	—	—
264	451 278,90	1 338 697,70	—	—	—	—	—
265	451 279,29	1 338 696,22	—	—	—	—	—
266	451 313,80	1 338 565,74	—	—	—	—	—

Сведения о местоположении измененных (уточненных) границ объекта

1	2	3	4	5	6	7	8
267	451 353,88	1 338 418,28	—	—	—	—	—
268	452 790,45	1 338 802,81	—	—	—	—	—
269	452 777,99	1 339 003,31	—	—	—	—	—
270	452 803,69	1 339 006,30	—	—	—	—	—
271	452 811,96	1 339 006,79	—	—	—	—	—
272	452 809,49	1 339 062,87	—	—	—	—	—
273	452 807,69	1 339 086,76	—	—	—	—	—
274	452 805,56	1 339 100,04	—	—	—	—	—
275	452 817,38	1 339 100,01	—	—	—	—	—
276	452 826,83	1 339 100,05	—	—	—	—	—
277	452 828,56	1 339 089,22	—	—	—	—	—
278	452 830,54	1 339 057,28	—	—	—	—	—
279	452 844,99	1 338 760,62	—	—	—	—	—
280	452 859,57	1 338 463,98	—	—	—	—	—
281	452 860,54	1 338 463,81	—	—	—	—	—
282	452 895,26	1 338 115,33	—	—	—	—	—
283	452 898,16	1 338 114,89	—	—	—	—	—
284	452 917,50	1 338 117,16	—	—	—	—	—
285	452 934,97	1 338 119,91	—	—	—	—	—
286	452 933,81	1 338 129,98	—	—	—	—	—
287	452 960,78	1 338 133,98	—	—	—	—	—
288	452 962,84	1 338 100,82	—	—	—	—	—
289	452 938,20	1 338 099,08	—	—	—	—	—
290	452 935,87	1 338 112,92	—	—	—	—	—
291	452 918,55	1 338 111,75	—	—	—	—	—
292	452 899,36	1 338 108,86	—	—	—	—	—
293	452 896,12	1 338 106,69	—	—	—	—	—
294	452 905,04	1 338 017,18	—	—	—	—	—
295	452 906,47	1 338 015,18	—	—	—	—	—
296	452 944,18	1 338 003,92	—	—	—	—	—
297	453 061,43	1 338 032,13	—	—	—	—	—
298	453 255,17	1 338 063,53	—	—	—	—	—
299	453 436,54	1 338 085,97	—	—	—	—	—
300	453 579,28	1 338 097,79	—	—	—	—	—
301	453 719,70	1 338 100,36	—	—	—	—	—
302	453 773,95	1 338 096,62	—	—	—	—	—
303	453 986,77	1 338 081,78	—	—	—	—	—
304	454 035,34	1 338 075,11	—	—	—	—	—
305	454 129,55	1 338 065,33	—	—	—	—	—
306	454 215,41	1 338 051,21	—	—	—	—	—
307	454 274,60	1 338 041,48	—	—	—	—	—
308	454 302,87	1 338 037,35	—	—	—	—	—
309	454 307,58	1 338 036,06	—	—	—	—	—
310	454 349,65	1 338 029,14	—	—	—	—	—
311	454 504,83	1 337 989,79	—	—	—	—	—
312	454 670,42	1 337 945,91	—	—	—	—	—
313	454 717,30	1 337 933,12	—	—	—	—	—
314	454 840,66	1 337 899,41	—	—	—	—	—
315	455 040,89	1 337 844,70	—	—	—	—	—
316	455 147,64	1 337 815,53	—	—	—	—	—
317	455 157,89	1 337 812,68	—	—	—	—	—
318	455 212,65	1 337 797,72	—	—	—	—	—
319	455 247,90	1 337 788,07	—	—	—	—	—
320	455 770,86	1 337 644,86	—	—	—	—	—
321	455 938,71	1 337 607,32	—	—	—	—	—

Сведения о местоположении измененных (уточненных) границ объекта

1	2	3	4	5	6	7	8
322	456 004,11	1 337 592,75	—	—	—	—	—
323	456 263,54	1 337 564,36	—	—	—	—	—
324	456 507,40	1 337 549,91	—	—	—	—	—
325	456 852,16	1 337 533,17	—	—	—	—	—
326	456 924,78	1 337 524,86	—	—	—	—	—
1	456 953,14	1 337 540,41	—	—	—	—	—
ЗУ1							
н1	—	—	456 953,14	1 337 540,41	Картометрический метод	2,50	—
н2	—	—	456 976,24	1 337 664,51	Картометрический метод	2,50	—
н3	—	—	457 023,91	1 337 703,18	Картометрический метод	2,50	—
н4	—	—	457 101,94	1 337 997,13	Картометрический метод	2,50	—
н5	—	—	457 069,01	1 338 145,08	Картометрический метод	2,50	—
н6	—	—	457 085,26	1 338 204,47	Картометрический метод	2,50	—
н7	—	—	457 131,49	1 338 373,44	Картометрический метод	2,50	—
н8	—	—	457 122,79	1 338 480,32	Картометрический метод	2,50	—
н9	—	—	457 061,81	1 338 474,99	Картометрический метод	2,50	—
н10	—	—	456 780,94	1 338 515,87	Картометрический метод	2,50	—
н11	—	—	456 740,57	1 338 521,75	Картометрический метод	2,50	—
н12	—	—	456 702,96	1 338 527,22	Картометрический метод	2,50	—
н13	—	—	456 665,35	1 338 532,69	Картометрический метод	2,50	—
н14	—	—	456 627,58	1 338 538,19	Картометрический метод	2,50	—
н15	—	—	456 637,55	1 338 856,84	Картометрический метод	2,50	—
н16	—	—	457 110,64	1 338 804,29	Картометрический метод	2,50	—
н17	—	—	457 110,75	1 338 804,28	Картометрический метод	2,50	—
н18	—	—	457 099,85	1 339 097,56	Картометрический метод	2,50	—
н19	—	—	457 019,54	1 339 338,77	Картометрический метод	2,50	—
н20	—	—	457 244,72	1 339 428,56	Картометрический метод	2,50	—
н21	—	—	457 016,64	1 339 600,60	Картометрический метод	2,50	—
н22	—	—	457 242,67	1 339 621,26	Картометрический метод	2,50	—
н23	—	—	457 432,52	1 340 028,08	Картометрический метод	2,50	—
н24	—	—	457 380,70	1 340 056,78	Картометрический метод	2,50	—
н25	—	—	457 441,10	1 340 228,59	Картометрический метод	2,50	—

Раздел 3

Сведения о местоположении измененных (уточненных) границ объекта

1	2	3	4	5	6	7	8
н26	—	—	457 507,93	1 340 267,36	Картометрический метод	2,50	—
н27	—	—	457 550,72	1 340 252,80	Картометрический метод	2,50	—
н28	—	—	457 581,38	1 340 382,95	Картометрический метод	2,50	—
н29	—	—	457 785,68	1 340 695,56	Картометрический метод	2,50	—
н30	—	—	457 933,55	1 341 011,54	Картометрический метод	2,50	—
н31	—	—	458 084,74	1 340 968,94	Картометрический метод	2,50	—
н32	—	—	458 130,86	1 341 181,95	Картометрический метод	2,50	—
н33	—	—	458 017,31	1 341 493,93	Картометрический метод	2,50	—
н34	—	—	457 924,82	1 341 844,27	Картометрический метод	2,50	—
н35	—	—	457 990,46	1 341 882,31	Картометрический метод	2,50	—
н36	—	—	457 872,37	1 341 983,93	Картометрический метод	2,50	—
н37	—	—	457 657,70	1 341 875,87	Картометрический метод	2,50	—
н38	—	—	457 216,67	1 342 008,53	Картометрический метод	2,50	—
н39	—	—	457 209,63	1 342 003,06	Картометрический метод	2,50	—
н40	—	—	457 233,69	1 341 871,60	Картометрический метод	2,50	—
н41	—	—	457 238,63	1 341 862,28	Картометрический метод	2,50	—
н42	—	—	457 338,95	1 341 743,05	Картометрический метод	2,50	—
н43	—	—	456 717,88	1 339 756,93	Картометрический метод	2,50	—
н44	—	—	456 692,06	1 339 691,90	Картометрический метод	2,50	—
н45	—	—	456 645,08	1 339 605,66	Картометрический метод	2,50	—
н46	—	—	456 629,52	1 339 580,57	Картометрический метод	2,50	—
н47	—	—	456 482,08	1 339 416,57	Картометрический метод	2,50	—
н48	—	—	456 413,36	1 339 345,02	Картометрический метод	2,50	—
н49	—	—	456 301,12	1 339 229,94	Картометрический метод	2,50	—
н50	—	—	456 286,13	1 339 215,22	Картометрический метод	2,50	—
н51	—	—	456 182,64	1 339 114,49	Картометрический метод	2,50	—
н52	—	—	456 150,33	1 339 075,77	Картометрический метод	2,50	—
н53	—	—	456 092,75	1 339 123,83	Картометрический метод	2,50	—
н54	—	—	456 082,80	1 339 111,91	Картометрический метод	2,50	—

Сведения о местоположении измененных (уточненных) границ объекта

1	2	3	4	5	6	7	8
н55	—	—	456 072,85	1 339 090,94	Картометрический метод	2,50	—
н56	—	—	456 077,62	1 339 086,96	Картометрический метод	2,50	—
н57	—	—	456 059,41	1 339 047,05	Картометрический метод	2,50	—
н58	—	—	456 019,12	1 338 998,78	Картометрический метод	2,50	—
н59	—	—	456 000,75	1 338 983,42	Картометрический метод	2,50	—
н60	—	—	455 981,51	1 338 987,53	Картометрический метод	2,50	—
н61	—	—	455 228,98	1 338 310,96	Картометрический метод	2,50	—
н62	—	—	455 184,08	1 338 296,72	Картометрический метод	2,50	—
н63	—	—	455 143,12	1 338 293,68	Картометрический метод	2,50	—
н64	—	—	455 124,32	1 338 290,31	Картометрический метод	2,50	—
н65	—	—	455 107,50	1 338 280,34	Картометрический метод	2,50	—
н66	—	—	455 095,30	1 338 265,11	Картометрический метод	2,50	—
н67	—	—	455 088,85	1 338 241,51	Картометрический метод	2,50	—
н68	—	—	454 938,42	1 338 311,86	Картометрический метод	2,50	—
н69	—	—	455 008,12	1 338 452,76	Картометрический метод	2,50	—
н70	—	—	455 029,51	1 338 446,42	Картометрический метод	2,50	—
н71	—	—	455 146,95	1 338 435,20	Картометрический метод	2,50	—
н72	—	—	455 161,82	1 338 434,75	Картометрический метод	2,50	—
н73	—	—	455 948,48	1 339 115,89	Картометрический метод	2,50	—
н74	—	—	455 978,31	1 339 179,42	Картометрический метод	2,50	—
н75	—	—	456 036,85	1 339 249,59	Картометрический метод	2,50	—
н76	—	—	456 469,92	1 339 699,85	Картометрический метод	2,50	—
н77	—	—	456 514,16	1 339 781,32	Картометрический метод	2,50	—
н78	—	—	456 543,73	1 339 856,45	Картометрический метод	2,50	—
н79	—	—	456 568,30	1 339 933,84	Картометрический метод	2,50	—
н80	—	—	456 639,04	1 340 166,36	Картометрический метод	2,50	—
н81	—	—	456 665,41	1 340 244,59	Картометрический метод	2,50	—
н82	—	—	456 714,51	1 340 291,36	Картометрический метод	2,50	—
н83	—	—	456 758,93	1 340 458,65	Картометрический метод	2,50	—

Сведения о местоположении измененных (уточненных) границ объекта

1	2	3	4	5	6	7	8
н84	—	—	456 700,39	1 340 520,88	Картометрический метод	2,50	—
н85	—	—	456 958,42	1 340 956,95	Картометрический метод	2,50	—
н86	—	—	456 930,93	1 341 094,60	Картометрический метод	2,50	—
н87	—	—	457 118,63	1 341 699,49	Картометрический метод	2,50	—
н88	—	—	457 075,13	1 341 750,75	Картометрический метод	2,50	—
н89	—	—	457 045,39	1 341 806,21	Картометрический метод	2,50	—
н90	—	—	457 033,64	1 341 866,48	Картометрический метод	2,50	—
н91	—	—	456 842,12	1 341 717,84	Картометрический метод	2,50	—
н92	—	—	456 869,52	1 341 186,93	Картометрический метод	2,50	—
н93	—	—	456 894,23	1 341 143,04	Картометрический метод	2,50	—
н94	—	—	456 930,45	1 340 961,71	Картометрический метод	2,50	—
н95	—	—	456 667,44	1 340 517,23	Картометрический метод	2,50	—
н96	—	—	456 729,54	1 340 451,22	Картометрический метод	2,50	—
н97	—	—	456 700,58	1 340 342,17	Картометрический метод	2,50	—
н98	—	—	456 407,43	1 340 481,69	Картометрический метод	2,50	—
н99	—	—	456 572,82	1 340 842,59	Картометрический метод	2,50	—
н100	—	—	456 439,84	1 341 058,98	Картометрический метод	2,50	—
н101	—	—	456 301,60	1 340 985,07	Картометрический метод	2,50	—
н102	—	—	456 137,96	1 341 045,58	Картометрический метод	2,50	—
н103	—	—	455 667,02	1 340 889,83	Картометрический метод	2,50	—
н104	—	—	455 556,30	1 340 740,80	Картометрический метод	2,50	—
н105	—	—	455 838,48	1 340 354,75	Картометрический метод	2,50	—
н106	—	—	455 068,07	1 339 560,10	Картометрический метод	2,50	—
н107	—	—	455 061,40	1 339 449,40	Картометрический метод	2,50	—
н108	—	—	455 110,33	1 339 486,82	Картометрический метод	2,50	—
н109	—	—	455 170,03	1 339 498,44	Картометрический метод	2,50	—
н110	—	—	455 329,83	1 339 457,75	Картометрический метод	2,50	—
н111	—	—	455 383,35	1 339 449,98	Картометрический метод	2,50	—
н112	—	—	455 422,70	1 339 521,75	Картометрический метод	2,50	—

Сведения о местоположении измененных (уточненных) границ объекта

1	2	3	4	5	6	7	8
н113	—	—	455 458,18	1 339 554,90	Картометрический метод	2,50	—
н114	—	—	455 505,23	1 339 536,85	Картометрический метод	2,50	—
н115	—	—	455 489,08	1 339 503,70	Картометрический метод	2,50	—
н116	—	—	455 467,19	1 339 458,73	Картометрический метод	2,50	—
н117	—	—	455 445,30	1 339 413,77	Картометрический метод	2,50	—
н118	—	—	455 423,40	1 339 368,81	Картометрический метод	2,50	—
н119	—	—	455 401,50	1 339 323,85	Картометрический метод	2,50	—
н120	—	—	455 368,66	1 339 256,41	Картометрический метод	2,50	—
н121	—	—	455 335,87	1 339 188,95	Картометрический метод	2,50	—
н122	—	—	455 322,75	1 339 195,07	Картометрический метод	2,50	—
н123	—	—	455 317,32	1 339 197,61	Картометрический метод	2,50	—
н124	—	—	455 281,08	1 339 214,56	Картометрический метод	2,50	—
н125	—	—	455 244,84	1 339 231,50	Картометрический метод	2,50	—
н126	—	—	455 186,09	1 339 101,40	Картометрический метод	2,50	—
н127	—	—	455 272,64	1 339 058,94	Картометрический метод	2,50	—
н128	—	—	455 092,24	1 338 693,85	Картометрический метод	2,50	—
н129	—	—	454 923,82	1 338 361,52	Картометрический метод	2,50	—
н130	—	—	454 824,31	1 338 393,74	Картометрический метод	2,50	—
н131	—	—	454 682,25	1 338 519,19	Картометрический метод	2,50	—
н132	—	—	454 667,46	1 338 543,27	Картометрический метод	2,50	—
н133	—	—	454 699,30	1 338 606,11	Картометрический метод	2,50	—
н134	—	—	454 668,76	1 338 620,90	Картометрический метод	2,50	—
н135	—	—	454 730,65	1 338 773,56	Картометрический метод	2,50	—
н136	—	—	454 768,69	1 338 754,52	Картометрический метод	2,50	—
н137	—	—	454 798,70	1 338 827,32	Картометрический метод	2,50	—
н138	—	—	454 736,05	1 338 869,97	Картометрический метод	2,50	—
н139	—	—	454 709,25	1 338 943,29	Картометрический метод	2,50	—
н140	—	—	454 787,35	1 339 107,39	Картометрический метод	2,50	—
н141	—	—	454 847,07	1 339 171,20	Картометрический метод	2,50	—

Раздел 3

Сведения о местоположении измененных (уточненных) границ объекта

1	2	3	4	5	6	7	8
н142	—	—	454 674,05	1 339 215,22	Картометрический метод	2,50	—
н143	—	—	454 633,51	1 338 999,85	Картометрический метод	2,50	—
н144	—	—	454 464,70	1 338 519,59	Картометрический метод	2,50	—
н145	—	—	454 231,52	1 338 625,26	Картометрический метод	2,50	—
н146	—	—	454 377,22	1 338 814,66	Картометрический метод	2,50	—
н147	—	—	454 503,56	1 339 292,55	Картометрический метод	2,50	—
н148	—	—	454 444,83	1 339 332,50	Картометрический метод	2,50	—
н149	—	—	454 492,60	1 339 735,72	Картометрический метод	2,50	—
н150	—	—	454 529,35	1 339 983,80	Картометрический метод	2,50	—
н151	—	—	454 536,93	1 340 009,65	Картометрический метод	2,50	—
н152	—	—	454 544,50	1 340 035,51	Картометрический метод	2,50	—
н153	—	—	454 578,04	1 340 058,65	Картометрический метод	2,50	—
н154	—	—	454 794,08	1 340 380,69	Картометрический метод	2,50	—
н155	—	—	454 779,80	1 340 410,56	Картометрический метод	2,50	—
н156	—	—	454 887,85	1 340 701,24	Картометрический метод	2,50	—
н157	—	—	454 964,39	1 340 935,16	Картометрический метод	2,50	—
н158	—	—	454 983,41	1 341 225,56	Картометрический метод	2,50	—
н159	—	—	454 890,12	1 341 306,62	Картометрический метод	2,50	—
н160	—	—	454 991,30	1 341 693,08	Картометрический метод	2,50	—
н161	—	—	455 048,10	1 341 732,82	Картометрический метод	2,50	—
н162	—	—	455 111,96	1 341 997,31	Картометрический метод	2,50	—
н163	—	—	454 913,58	1 342 142,45	Картометрический метод	2,50	—
н164	—	—	454 796,58	1 342 750,28	Картометрический метод	2,50	—
н165	—	—	454 795,27	1 342 759,26	Картометрический метод	2,50	—
н166	—	—	454 484,76	1 344 527,47	Картометрический метод	2,50	—
н167	—	—	452 767,23	1 343 962,18	Картометрический метод	2,50	—
н168	—	—	451 855,91	1 344 098,86	Картометрический метод	2,50	—
н169	—	—	451 694,89	1 343 438,30	Картометрический метод	2,50	—
н170	—	—	451 653,37	1 343 084,52	Картометрический метод	2,50	—

Сведения о местоположении измененных (уточненных) границ объекта

1	2	3	4	5	6	7	8
н171	—	—	451 613,98	1 343 052,93	Картометрический метод	2,50	—
н172	—	—	451 598,43	1 342 984,35	Картометрический метод	2,50	—
н173	—	—	451 417,45	1 342 480,29	Картометрический метод	2,50	—
н174	—	—	451 316,92	1 342 213,08	Картометрический метод	2,50	—
н175	—	—	451 284,83	1 342 118,84	Картометрический метод	2,50	—
н176	—	—	451 265,45	1 342 062,27	Картометрический метод	2,50	—
н177	—	—	450 826,07	1 341 159,57	Картометрический метод	2,50	—
н178	—	—	450 491,09	1 340 341,54	Картометрический метод	2,50	—
н179	—	—	450 464,10	1 340 267,26	Картометрический метод	2,50	—
н180	—	—	450 631,85	1 340 358,55	Картометрический метод	2,50	—
н181	—	—	450 604,70	1 340 402,93	Картометрический метод	2,50	—
н182	—	—	450 616,83	1 340 430,05	Картометрический метод	2,50	—
н183	—	—	450 643,04	1 340 446,46	Картометрический метод	2,50	—
н184	—	—	450 734,48	1 340 500,95	Картометрический метод	2,50	—
н185	—	—	450 740,26	1 340 490,79	Картометрический метод	2,50	—
н186	—	—	451 188,43	1 340 757,48	Картометрический метод	2,50	—
н187	—	—	451 235,75	1 340 785,51	Картометрический метод	2,50	—
н188	—	—	451 278,77	1 340 810,99	Картометрический метод	2,50	—
н189	—	—	451 278,82	1 340 810,91	Картометрический метод	2,50	—
н190	—	—	451 335,18	1 340 844,41	Картометрический метод	2,50	—
н191	—	—	451 358,83	1 340 923,20	Картометрический метод	2,50	—
н192	—	—	451 166,15	1 341 186,21	Картометрический метод	2,50	—
н193	—	—	451 337,01	1 341 291,30	Картометрический метод	2,50	—
н194	—	—	451 514,50	1 341 091,64	Картометрический метод	2,50	—
н195	—	—	451 582,37	1 341 133,58	Картометрический метод	2,50	—
н196	—	—	451 536,39	1 341 217,44	Картометрический метод	2,50	—
н197	—	—	451 596,49	1 341 194,87	Картометрический метод	2,50	—
н198	—	—	451 615,41	1 341 201,91	Картометрический метод	2,50	—
н199	—	—	451 632,99	1 341 208,48	Картометрический метод	2,50	—

Раздел 3

Сведения о местоположении измененных (уточненных) границ объекта

1	2	3	4	5	6	7	8
н200	—	—	451 683,68	1 341 274,63	Картометрический метод	2,50	—
н201	—	—	451 701,90	1 341 353,71	Картометрический метод	2,50	—
н202	—	—	451 706,15	1 341 519,23	Картометрический метод	2,50	—
н203	—	—	451 715,80	1 341 535,07	Картометрический метод	2,50	—
н204	—	—	451 715,91	1 341 534,92	Картометрический метод	2,50	—
н205	—	—	451 761,47	1 341 448,70	Картометрический метод	2,50	—
н206	—	—	451 902,28	1 341 498,72	Картометрический метод	2,50	—
н207	—	—	451 955,59	1 341 384,69	Картометрический метод	2,50	—
н208	—	—	452 196,89	1 341 514,44	Картометрический метод	2,50	—
н209	—	—	452 332,18	1 341 270,15	Картометрический метод	2,50	—
н210	—	—	452 284,25	1 341 220,20	Картометрический метод	2,50	—
н211	—	—	452 257,35	1 340 960,63	Картометрический метод	2,50	—
н212	—	—	452 148,56	1 340 871,36	Картометрический метод	2,50	—
н213	—	—	452 138,58	1 340 869,04	Картометрический метод	2,50	—
н214	—	—	452 131,05	1 340 861,92	Картометрический метод	2,50	—
н215	—	—	452 131,15	1 340 861,74	Картометрический метод	2,50	—
н216	—	—	452 122,11	1 340 852,86	Картометрический метод	2,50	—
н217	—	—	452 288,55	1 340 485,11	Картометрический метод	2,50	—
н218	—	—	452 305,63	1 340 436,16	Картометрический метод	2,50	—
н219	—	—	452 357,54	1 340 419,65	Картометрический метод	2,50	—
н220	—	—	452 346,72	1 340 385,07	Картометрический метод	2,50	—
н221	—	—	452 237,95	1 340 172,47	Картометрический метод	2,50	—
н222	—	—	452 217,61	1 340 172,16	Картометрический метод	2,50	—
н223	—	—	452 166,55	1 340 063,98	Картометрический метод	2,50	—
н224	—	—	452 100,22	1 340 034,96	Картометрический метод	2,50	—
н225	—	—	451 886,70	1 339 970,51	Картометрический метод	2,50	—
н226	—	—	451 878,57	1 339 902,35	Картометрический метод	2,50	—
н227	—	—	451 572,30	1 339 845,78	Картометрический метод	2,50	—
н228	—	—	451 584,50	1 339 725,00	Картометрический метод	2,50	—

Сведения о местоположении измененных (уточненных) границ объекта

1	2	3	4	5	6	7	8
н229	—	—	451 700,92	1 339 738,62	Картометрический метод	2,50	—
н230	—	—	451 720,51	1 339 734,81	Картометрический метод	2,50	—
н231	—	—	451 744,46	1 339 717,27	Картометрический метод	2,50	—
н232	—	—	451 744,46	1 339 717,27	Картометрический метод	2,50	—
н233	—	—	451 744,09	1 339 716,86	Картометрический метод	2,50	—
н234	—	—	451 741,36	1 339 713,87	Картометрический метод	2,50	—
н235	—	—	451 719,89	1 339 690,34	Картометрический метод	2,50	—
н236	—	—	451 694,37	1 339 707,62	Картометрический метод	2,50	—
н237	—	—	451 662,75	1 339 660,91	Картометрический метод	2,50	—
н238	—	—	451 688,28	1 339 643,64	Картометрический метод	2,50	—
н239	—	—	451 662,06	1 339 600,73	Картометрический метод	2,50	—
н240	—	—	451 644,38	1 339 611,25	Картометрический метод	2,50	—
н241	—	—	451 609,36	1 339 622,36	Картометрический метод	2,50	—
н242	—	—	451 541,20	1 339 643,99	Картометрический метод	2,50	—
н243	—	—	451 487,84	1 339 627,09	Картометрический метод	2,50	—
н244	—	—	451 260,14	1 339 283,51	Картометрический метод	2,50	—
н245	—	—	451 202,16	1 339 303,31	Картометрический метод	2,50	—
н246	—	—	451 209,10	1 339 316,82	Картометрический метод	2,50	—
н247	—	—	451 157,71	1 339 298,98	Картометрический метод	2,50	—
н248	—	—	451 255,46	1 339 133,85	Картометрический метод	2,50	—
н249	—	—	451 306,97	1 339 111,40	Картометрический метод	2,50	—
н250	—	—	451 327,28	1 339 081,00	Картометрический метод	2,50	—
н251	—	—	451 330,64	1 339 069,94	Картометрический метод	2,50	—
н252	—	—	451 337,93	1 339 053,25	Картометрический метод	2,50	—
н253	—	—	451 347,70	1 339 030,53	Картометрический метод	2,50	—
н254	—	—	451 357,86	1 339 004,80	Картометрический метод	2,50	—
н255	—	—	451 370,30	1 338 976,67	Картометрический метод	2,50	—
н256	—	—	451 385,62	1 338 941,50	Картометрический метод	2,50	—
н257	—	—	451 398,27	1 338 912,26	Картометрический метод	2,50	—

Сведения о местоположении измененных (уточненных) границ объекта

1	2	3	4	5	6	7	8
н258	—	—	451 422,87	1 338 852,93	Картометрический метод	2,50	—
н259	—	—	451 438,99	1 338 811,57	Картометрический метод	2,50	—
н260	—	—	451 446,69	1 338 796,52	Картометрический метод	2,50	—
н261	—	—	451 454,02	1 338 793,67	Картометрический метод	2,50	—
н262	—	—	451 266,03	1 338 730,09	Картометрический метод	2,50	—
н263	—	—	451 278,90	1 338 697,70	Картометрический метод	2,50	—
н264	—	—	451 279,29	1 338 696,22	Картометрический метод	2,50	—
н265	—	—	451 313,80	1 338 565,74	Картометрический метод	2,50	—
н266	—	—	451 353,88	1 338 418,28	Картометрический метод	2,50	—
н267	—	—	452 790,45	1 338 802,81	Картометрический метод	2,50	—
н268	—	—	452 777,99	1 339 003,31	Картометрический метод	2,50	—
н269	—	—	452 803,69	1 339 006,30	Картометрический метод	2,50	—
н270	—	—	452 811,96	1 339 006,79	Картометрический метод	2,50	—
н271	—	—	452 809,49	1 339 062,87	Картометрический метод	2,50	—
н272	—	—	452 807,69	1 339 086,76	Картометрический метод	2,50	—
н273	—	—	452 805,56	1 339 100,04	Картометрический метод	2,50	—
н274	—	—	452 817,38	1 339 100,01	Картометрический метод	2,50	—
н275	—	—	452 826,83	1 339 100,05	Картометрический метод	2,50	—
н276	—	—	452 828,56	1 339 089,22	Картометрический метод	2,50	—
н277	—	—	452 830,54	1 339 057,28	Картометрический метод	2,50	—
н278	—	—	452 844,99	1 338 760,62	Картометрический метод	2,50	—
н279	—	—	452 859,57	1 338 463,98	Картометрический метод	2,50	—
н280	—	—	452 860,54	1 338 463,81	Картометрический метод	2,50	—
н281	—	—	452 895,26	1 338 115,33	Картометрический метод	2,50	—
н282	—	—	452 898,16	1 338 114,89	Картометрический метод	2,50	—
н283	—	—	452 917,50	1 338 117,16	Картометрический метод	2,50	—
н284	—	—	452 934,97	1 338 119,91	Картометрический метод	2,50	—
н285	—	—	452 933,81	1 338 129,98	Картометрический метод	2,50	—
н286	—	—	452 960,78	1 338 133,98	Картометрический метод	2,50	—

Раздел 3

Сведения о местоположении измененных (уточненных) границ объекта

1	2	3	4	5	6	7	8
н287	—	—	452 962,84	1 338 100,82	Картометрический метод	2,50	—
н288	—	—	452 938,20	1 338 099,08	Картометрический метод	2,50	—
н289	—	—	452 935,87	1 338 112,92	Картометрический метод	2,50	—
н290	—	—	452 918,55	1 338 111,75	Картометрический метод	2,50	—
н291	—	—	452 899,36	1 338 108,86	Картометрический метод	2,50	—
н292	—	—	452 896,12	1 338 106,69	Картометрический метод	2,50	—
н293	—	—	452 905,04	1 338 017,18	Картометрический метод	2,50	—
н294	—	—	452 906,47	1 338 015,18	Картометрический метод	2,50	—
н295	—	—	452 944,18	1 338 003,92	Картометрический метод	2,50	—
н296	—	—	453 061,43	1 338 032,13	Картометрический метод	2,50	—
н297	—	—	453 255,17	1 338 063,53	Картометрический метод	2,50	—
н298	—	—	453 436,54	1 338 085,97	Картометрический метод	2,50	—
н299	—	—	453 579,28	1 338 097,79	Картометрический метод	2,50	—
н300	—	—	453 719,70	1 338 100,36	Картометрический метод	2,50	—
н301	—	—	453 773,95	1 338 096,62	Картометрический метод	2,50	—
н302	—	—	453 986,77	1 338 081,78	Картометрический метод	2,50	—
н303	—	—	454 035,34	1 338 075,11	Картометрический метод	2,50	—
н304	—	—	454 129,55	1 338 065,33	Картометрический метод	2,50	—
н305	—	—	454 215,41	1 338 051,21	Картометрический метод	2,50	—
н306	—	—	454 274,60	1 338 041,48	Картометрический метод	2,50	—
н307	—	—	454 302,87	1 338 037,35	Картометрический метод	2,50	—
н308	—	—	454 307,58	1 338 036,06	Картометрический метод	2,50	—
н309	—	—	454 349,65	1 338 029,14	Картометрический метод	2,50	—
н310	—	—	454 504,83	1 337 989,79	Картометрический метод	2,50	—
н311	—	—	454 670,42	1 337 945,91	Картометрический метод	2,50	—
н312	—	—	454 717,30	1 337 933,12	Картометрический метод	2,50	—
н313	—	—	454 840,66	1 337 899,41	Картометрический метод	2,50	—
н314	—	—	455 040,89	1 337 844,70	Картометрический метод	2,50	—
н315	—	—	455 147,64	1 337 815,53	Картометрический метод	2,50	—

