



У К А З

ГУБЕРНАТОРА СМОЛЕНСКОЙ ОБЛАСТИ

от 16.03.2026 № 35

Об утверждении сводного плана тушения лесных пожаров на территории Смоленской области на период пожароопасного сезона 2026 года

В соответствии с частью 3 статьи 53³ Лесного кодекса Российской Федерации

п о с т а н о в л я ю:

Утвердить сводный план тушения лесных пожаров на территории Смоленской области на период пожароопасного сезона 2026 года.



В.Н. Анохин

УТВЕРЖДАЮ:
Губернатор Смоленской области

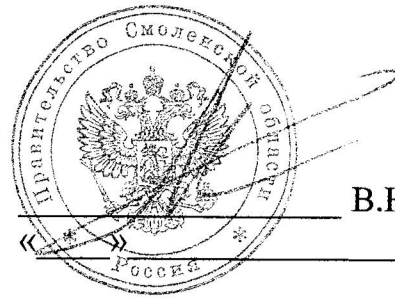

В.Н. Анохин
2026 г.

СОГЛАСОВАНО:
Заместитель руководителя
Федерального агентства
лесного хозяйства



Подлинник электронного документа, подписанного
ЭП, хранится в системе электронного
документооборота
ФЕДЕРАЛЬНОГО АГЕНТСТВА ЛЕСНОГО ХОЗЯЙСТВА

Сертификат: 008F4D87F42712F8C1F4C9C17BEBDD5A61
Владелец: Венглинский Алексей Викторович
Действителен: с 10.11.2025 до 03.02.2027

А.В. Венглинский
« » 2026 г.

СВОДНЫЙ ПЛАН
тушения лесных пожаров на территории
Смоленской области
на период пожароопасного сезона 2026 года

г. Смоленск
2026 г.

Содержание

I. Общие положения

1. Общая характеристика лесов на территории субъекта Российской Федерации..... 3
2. Информация об органах государственной власти, их территориальных подразделениях, осуществляющих организацию тушения лесных пожаров, а также о государственных учреждениях и других организациях, осуществляющих работы по тушению лесных пожаров и осуществлению мер пожарной безопасности.....4
3. Сведения о природной пожарной опасности.....5
4. Информация об ответственных лицах, осуществляющих организацию охраны лесов от пожаров.....7
5. Информация о лицах, ответственных за организацию тушения лесных пожаров на территории муниципальных образований субъекта Российской Федерации.....10
6. Информация о лицах, допущенных к руководству тушением лесных пожаров.....12

II. Меры по охране земель и земельных участков, имеющих общую границу с лесничествами и лесопарками, а также меры по противопожарному обустройству населенных пунктов, объектов экономики и инфраструктуры, расположенных на таких землях и земельных участках

- Мероприятия по противопожарному обустройству населенных пунктов, объектов экономики и инфраструктуры.....15

III. Перечень и состав лесопожарных формирований, пожарной техники и оборудования, порядок привлечения и использования таких средств в соответствии с уровнем пожарной опасности в лесах

1. Перечень лесопожарных формирований, осуществляющих охрану лесов от пожаров.....21
2. Состав лесопожарных формирований, пожарной техники и оборудования.....25
3. Перечень сил и средств подразделений пожарной охраны и аварийно-спасательных формирований, которые могут быть привлечены в установленном порядке к тушению лесных пожаров..... 29
4. Силы и средства, которые могут быть привлечены для борьбы с лесными пожарами.....34
5. Порядок привлечения и использования лесопожарных формирований, подразделений пожарной охраны и аварийно-спасательных формирований, иных юридических лиц, которые могут быть привлечены в установленном порядке к тушению лесных пожаров, в соответствии с уровнем пожарной опасности в лесах.....48

IV. Мероприятия по координации работ, связанных с тушением лесных пожаров

- Информация об организации и функционировании соответствующих комиссий, штабов и групп по тушению лесных пожаров (включая их персональный состав, график работы и др.).....61

Перечень органов государственной власти, органов местного самоуправления, организаций, оказывающих содействие в тушении лесных пожаров.....6.3

V. Меры по созданию резерва пожарной техники и оборудования, противопожарного снаряжения и противопожарного инвентаря, транспортных средств и горюче-смазочных материалов. Перечень лесопожарных формирований пожарной техники и оборудования, подлежащих включению в межрегиональный план маневрирования лесопожарных формирований пожарной техники и оборудования

1. Меры по созданию резерва пожарной техники и оборудования, противопожарного снаряжения и инвентаря, транспортных средств и горюче-смазочных материалов.....6.6

2. Перечень лесопожарных формирований, пожарной техники и оборудования, подлежащих включению в межрегиональный план маневрирования лесопожарных формирований, пожарной техники и оборудования.....6.7

VI. Сводная информация о готовности субъекта Российской Федерации к пожароопасному сезону

Сводная информация о готовности субъекта Российской Федерации к пожароопасному сезону.....6.8

Графическая часть

1. Карта-схема распределения земель субъекта Российской Федерации по зонам охраны лесов от пожаров различными способами (с использованием наземных, авиационных или космических средств), в том числе зона контроля, с указанием маршрутов авиационного патрулирования с границами муниципальных образований, лесничеств и лесопарков.....6.9

2. Карта-схема мест дислокации лесопожарных формирований, подразделений пожарной охраны и аварийно-спасательных формирований.....7.0

3. Карта-схема межрегионального взаимодействия при тушении лесных пожаров.....7.1

4. Схема привлечения сил и средств подразделений пожарной охраны и аварийно-спасательных формирований, сил и средств, которые могут быть привлечены для борьбы с лесными пожарами, иных юридических лиц, которые могут быть привлечены в установленном порядке к тушению лесных пожаров, в соответствии с уровнем пожарной опасности в лесах.....7.2

5. Схема функционирования специализированной диспетчерской службы на территории субъекта Российской Федерации.....7.3

6. Схема оперативного обмена информацией о пожарной опасности и лесных пожарах на территории субъекта Российской Федерации....7.4

**Сводный план
тушения лесных пожаров на территории Смоленской области
на период пожароопасного сезона 2026 года**

I. Общие положения

1. Общая характеристика лесов на территории Смоленской области

Общая площадь земель лесного фонда составляет 2 003,7 тыс. га

и включает в себя земли лесного фонда, в отношении которых имеются материалы лесоустройства, площадью 1 933,532 тыс. га, земли лесного фонда в отношении которых лесоустройство не было проведено площадью

70,2 тыс. га.

Согласно сведениям государственного лесного реестра на территории Смоленской области имеются следующие земли, на которых расположены леса:

- земли лесного фонда, площадью 2 003,7 тыс. га;
- земли обороны и безопасности, площадью 22,921 тыс. га;
- земли особо охраняемых природных территорий, площадью 114,5 тыс. га;
- земли населенных пунктов, на которых расположены леса, площадью 6,4 тыс. га;
- земли иных категорий, площадью 51,1 тыс. га.

Функционируют Десногорское и Смоленское городские лесничества на площади 1,581 тыс. га и на площади 1,332,062 тыс. га, соответственно.

Поквартальное распределение площади лесничеств - филиалов

ОГКУ «Смоленское управление лесничествами» по классам природной пожарной опасности приведено на площади лесов, в отношении которых проводилось лесоустройство.

Средний класс природной пожарной опасности в лесах области составляет III,2, в том числе на землях лесного фонда в лесничествах - филиалах ОГКУ «Смоленское управление лесничествами» - III,1.

В разрезе лесничеств, в зависимости от породного состава и возрастной структуры лесных насаждений, средний класс природной пожарной опасности варьирует от II,9 в Кардымовском и Вяземском лесничествах

до III,9 – в Гагаринском лесничестве. Таким образом, леса области характеризуются средней степенью пожарной опасности и требуют постоянного наблюдения в период с апреля по октябрь месяцы,

а наиболее опасными в пожарном отношении являются хвойные (сосновые) молодняки, участки, примыкающие к автомобильным дорогам общего пользования и находящиеся в непосредственной близости от населенных пунктов, места активного отдыха населения, лесные участки с большим количеством захламленного леса, торфяники.

Наиболее опасные в пожарном отношении участки леса, отнесенные

к I–III классам, где возможны низовые пожары в течение всего пожароопасного сезона, занимают 81,5 % площади. В лесах, отнесенных

к I классу природной пожарной опасности (0,5%), в течение всего пожароопасного сезона возможны как низовые, так и верховые пожары. 18,5% площади составляют участки IV-V классов природной пожарной опасности, где пожары возможны только в периоды пожарных максимумов или после длительных засух.

Одним из важнейших факторов, определяющих горимость лесов, является пожарная опасность по условиям погоды. В отличие от других факторов (антропогенной пожарной опасности, природной пожарной опасности лесов, степени достаточности сил и средств пожаротушения)

этот фактор не поддается воздействию, направленному на снижение горимости лесов.

2. Информация об органах государственной власти, их территориальных подразделениях, осуществляющих организацию тушения лесных пожаров, а так же государственных учреждениях и других организациях, осуществляющих работы по тушению лесных пожаров и осуществлению мер пожарной безопасности

Организацию тушения лесных пожаров, а также работы по тушению лесных пожаров и осуществлению мер пожарной безопасности осуществляют:

- Правительство Смоленской области. Заместитель руководителя: Кучумов Алексей Валерьевич. Адрес: Смоленская область, г. Смоленск, пл. Ленина, д. 1, тел. +7 (4812) 29-20-61;

- Министерство лесного хозяйства и охраны объектов животного мира Смоленской области. Руководитель: Шарин Юрий Викторович. Адрес:

Смоленская область, г. Смоленск, ул. Николаева, д.12б, тел. +7 (4812) 38-02-78;

- ОГКУ «Смоленское управление лесничествами». Руководитель: Доманов Григорий Федорович. Адрес: Смоленская область, Смоленский район, д. Тепличный комбинат № 1, зд. 4, тел. +7 (4812) 31-16-05. В состав ОГКУ «Смолупрлес» входят 26 филиалов (лесничеств).

- ОГБУ «Лесопожарная служба Смоленской области». Руководитель: Токарев Виталий Витальевич. Адрес: Смоленская область, г. Смоленск, ул. Вокзальная, д.26, тел. +7 (4812) 26-86-16. В составе ОГБУ «Лесопожарная служба Смоленской области» находится 5 филиалов (лесопожарных станций).

- ФГБУ «Национальный парк «Смоленское Поозерье»». Руководитель: Кочергин Александр Семенович. Адрес: Смоленская область, Демидовский район, п. Пржевальское, ул. Гуревича, д.19, тел. +7 (48147) 2-62-04.

- Брянское лесничество Минобороны России - филиал ФГКУ «УЛХиП» Минобороны России. Руководитель: Миронов Юрий Васильевич. Адрес: Брянская область, г. Брянск, улица Олега Кошевого, д. 23а, тел. +7 (4832) 32-22-18; +7 (919) 190-35-22.

- Смоленское городское лесничество – филиал МБУ «Зеленстрой». Руководитель: Фадеев Андрей Григорьевич. Адрес: Смоленская область, г. Смоленск, ул. Лавочкина, д. 100, тел. +7 (900) 222-80-62, +7 (930) 306-54-34.

- МБУ «Служба благоустройства» муниципального образования «город Десногорск» Смоленской области. Руководитель: Алейников Андрей Николаевич. Адрес: Смоленская область, Рославльский район, г. Десногорск, 6 мкр., строение 1. тел. +7 (910) 789-57-67.

| Сведения о природной пожарной опасности | | | | | | | | |
|--|--------------------------|---------------|---|-------------|---------------|-------------|----------------------------------|---|
| № п/п | Наименование лесничества | Площадь, га | | | | | Средний класс пожарной опасности | |
| | | Общая | По классам природной пожарной опасности | | | | | |
| | | | I | II | III | IV | | V |
| 1 | 2 | 3 | 4 | 5 | 6 | 7 | 8 | 9 |
| Земли лесного фонда | | | | | | | | |
| 1 | Велижское | 75 600 | 274 | 13 803 | 37 090 | 22 866 | 1 567 | 3 |
| 2 | Вяземское | 153 422 | 362 | 8 181 | 143 881 | 998 | 0 | 3 |
| 3 | Гагаринское | 100 004 | 395 | 12 710 | 29 571 | 9 443 | 47 885 | 4 |
| 4 | Глинковское | 61 108 | 0 | 1 314 | 29 623 | 21 728 | 8 443 | 4 |
| 5 | Демидовское | 64 851 | 73 | 7 389 | 44 509 | 12 177 | 703 | 3 |
| 6 | Дорогобужское | 77 559 | 0 | 11 659 | 54 123 | 10 794 | 983 | 3 |
| 7 | Духовщинское | 113 810 | 434 | 5 261 | 87 657 | 19 793 | 665 | 3 |
| 8 | Ельнинское | 68 698 | 409 | 10 132 | 46 523 | 10 818 | 816 | 3 |
| 9 | Ершичское | 47 718 | 0 | 779 | 8 418 | 36 782 | 1 739 | 4 |
| 10 | Кардымовское | 26 116 | 310 | 7 177 | 15 327 | 2 348 | 954 | 3 |
| 11 | Кармановское | 34 160 | 222 | 6 181 | 22 179 | 5 578 | 0 | 3 |
| 12 | Краснинское | 45 421 | 171 | 1 013 | 38 544 | 5 693 | 0 | 3 |
| 13 | Монастырщинское | 17 725 | 203 | 696 | 14 170 | 2 093 | 563 | 3 |
| 14 | Новодугинское | 83 833.107 | 119.985 | 2 199.197 | 78 811.613 | 2 702.312 | 0 | 3 |
| 15 | Починковское | 45 245 | 162 | 3 361 | 37 422 | 3 933 | 367 | 3 |
| 16 | Рославльское | 119 750 | 97 | 4 879 | 95 223 | 19 551 | 0 | 3 |
| 17 | Руднянское | 33 105 | 0 | 1 744 | 22 953 | 7 441 | 967 | 3 |
| 18 | Сафоновское | 101 921 | 1 151 | 9 372 | 77 113 | 14 188 | 97 | 3 |
| 19 | Смоленское | 71 691 | 175 | 2 412 | 61 693 | 6 514 | 897 | 3 |
| 20 | Сычевское | 68 807 | 526 | 5 113 | 44 097 | 18 181 | 890 | 3 |
| 21 | Темкинское | 57 618 | 0 | 1 550 | 56 068 | 0 | 0 | 3 |
| 22 | Угранское | 182 014.4 | 499 | 26 628 | 133 331.4 | 20 794 | 762 | 3 |
| 23 | Холм-Жирковское | 123 278 | 809 | 10 849 | 96 737 | 12 031 | 2 852 | 3 |
| 24 | Хиславичское | 21 517 | 219 | 2 160 | 16 192 | 2 946 | 0 | 3 |
| 25 | Шумячское | 57 463 | 50 | 6 886 | 40 413 | 9 767 | 347 | 3 |
| 26 | Ярцевское | 81 098 | 91 | 4 826 | 67 735 | 8 135 | 311 | 3 |
| | Итого | 1 933 532.507 | 6 751.985 | 168 274.197 | 1 399 404.013 | 287 294.312 | 71 808 | 3 |
| Земли особо охраняемых территорий и объектов | | | | | | | | |
| 1 | НП Смоленское Поозерье | 114 444 | 0 | 0 | 3 922 | 106 648 | 3 874 | 4 |
| | Итого | 114 444 | 0 | 0 | 3 922 | 106 648 | 3 874 | 4 |
| Земли населенных пунктов | | | | | | | | |
| 1 | г. Десногорск | 1 581 | 0 | 0 | 50 | 1 531 | 0 | 4 |

| | | | | | | | | |
|--|--|--------------|-----------|-------------|---------------|-------------|--------|---|
| 2 | г. Смоленск | 1 332.062 | 0 | 0 | 244.463 | 1 087.6 | 0 | 4 |
| | Итого | 2 913.062 | 0 | 0 | 294.463 | 2 618.599 | 0 | 4 |
| Земли промышленности, энергетики, транспорта, связи, радиовещания, телевидения, информатики, земли для обеспечения космической деятельности, земли обороны, безопасности и земли иного специального назначения | | | | | | | | |
| 1 | Брянское | 22 921 | 150 | 3 516 | 5 493 | 9 187 | 4 575 | 4 |
| | Итого | 22 921 | 150 | 3 516 | 5 493 | 9 187 | 4 575 | 4 |
| | Всего по субъекту Российской Федерации | 2 073 810.57 | 6 901.985 | 171 790.197 | 1 409 113.476 | 405 747.912 | 80 257 | 3 |

| Информация об ответственных лицах, осуществляющих организацию охраны лесов от пожаров | | | |
|---|--|---|--|
| № п/п | Фамилия, имя, отчество ответственного лица | Должность | Контактные данные |
| 1 | 2 | 3 | 4 |
| 1 | Кучумов Алексей Валерьевич | Заместитель председателя Правительства Смоленской области | г. Смоленск, пл. Ленина, д.1 +7 481-229-20-61 Kuchumov_AV@admin-smolensk.ru |
| 2 | Шарин Юрий Викторович | Министр лесного хозяйства и охраны объектов животного мира Смоленской области | г. Смоленск, ул. Николаева, д.126 +7 481-238-02-78 lessmolensk@yandex.ru |
| 3 | Доманов Григорий Федорович | Директор ОГКУ "Смоленское управление лесничествами" | Смоленский район, д. Тепличный комбинат № 1, зд. 4 +7 481-231-16-05 lessmo@mail.ru |
| 4 | Козлов Виктор Викторович | Заместитель директора - лесничий Велижского лесничества | г. Велиж, ул. Ленинградская, д.78 +7 920-335-82-39 vellesni4estvo@yandex.ru |
| 5 | Векшина Инесса Васильевна | Заместитель директора - лесничий Вяземского лесничества | г. Вязьма, ул.25 Октября, д. 4 +7 905-696-43-57 v_lesnichestvo@mail.ru |
| 6 | Воробьев Николай Алексеевич | Заместитель директора - лесничий Гагаринского лесничества | г. Гагарин, м-н Лесной, ул. Михайлюкова, д.7 +7 910-112-20-21 gagarin67.les@yandex.ru |
| 7 | Харитonenков Александр Николаевич | Заместитель директора - лесничий глинковского лесничества | с. Глинка, ул. Глинки, д. 16 +7 915-649-91-89 lesglinka@yandex.ru |
| 8 | Мироненков Алексей Иванович | Заместитель директора - лесничий Демидовского лесничества | г. Демидов, ул. Гуреевская, д.153 +7 910-714-17-91 les-dem@mail.ru |
| 9 | Пыжиков Сергей Владимирович | Заместитель директора - лесничий Дорогобужского лесничества | г. Дорогобуж, ул.Урицкого, д.1 +7 960-590-49-32 dorles2009@yandex.ru |
| 10 | Захаров Виталий Федорович | Заместитель директора - лесничий Духовщинского лесничества | г. Духовщина, ул. Бугаева, д.2В +7 910-763-35-04 lesnichestvo-d@mail.ru |
| 11 | Обуховский Николай Иосифович | Заместитель директора - лесничий Ельнинского лесничества | г. Ельня, ул. Пролетарская, д.112 +7 910-787-02-58 leselny@mail.ru |
| 12 | Мормулев Сергей Алексеевич | Заместитель директора - лесничий Ершицкого лесничества | с. Ершичи, ул. Луговая, д. 3 +7 910-711-23-38 kashtan123@mail.ru |
| 13 | Бычинский Валерий Викторович | Заместитель директора - лесничий Кардымовского лесничества | Кардымовский район, д. Пищулино, ул. Льнозаводская, д. 17А +7 910-789-55-09 kardles@yandex.ru |
| 14 | Михайлюков Павел Николаевич | Заместитель директора - лесничий кармановского лесничества | г.Гагарин, м-н Лесной, ул. Михайлюкова, д. 7 +7 920-300-19-61 karmanovo67@mail.ru |
| 15 | Зайцев Павел Анатольевич | Заместитель директора - лесничий Краснинского лесничества | п. Красный, ул. Глинки, д. 3 +7 910-111-81-09 krasles1@mail.ru |
| 16 | Зуевич Виктор Владимирович | Заместитель директора - лесничий Монастырщинского лесничества | п. Монастырщина, ул. Заречная, д.20 +7 910-710-10-36 lesmonast@rambler.ru |
| 17 | Осипов Валерий Георгиевич | Заместитель директора - лесничий Новодугинского лесничества | с. Новодурино, ул. Зеленая, д.1 +7 910-784-12-18 les-novodugino@mail.ru |
| 18 | Клюев Артур Викторович | Заместитель директора - лесничий Починковского лесничества | Починковский р-н,п. Стодолище, ул. Советская, д.55а +7951-699-30-18 flora-stod@yandex.ru |

| | | | |
|----|------------------------------------|--|---|
| 19 | Власов Сергей Сергеевич | Заместитель директора - лесничий Рославльского лесничества | г.Рославль, Астапковичский переезд +7 910-117-31-28 roslec@mail.ru |
| 20 | Шило Денис Николаевич | Заместитель директора - лесничий Руднянского лесничества | Руднянский район, д. Красный Двор, ул. Микулинская д. 7 +7 920-313-56-66 rudnles@list.ru |
| 21 | Евдокименко Наталья Юрьевна | Заместитель директора - лесничий Сафоновского лесничества | г.Сафоново , ул.Радищева , д.6 +7 903-891-84-32 safles@mail.ru |
| 22 | Костюков Петр Альбертович | Заместитель директора - лесничий Смоленского лесничества | г. Смоленск, ул. Вокзальная, д.26 +7 910-717-75-54 smollesvo@mail.ru |
| 23 | Ионов Константин Владимирович | Заместитель директора - лесничий Сычевского лесничества | г. Сычевка, ул. Бычкова, д.81-б +7 920-329-38-81 suhles@yandex.ru |
| 24 | Усачев Юрий Андреевич | Заместитель директора - лесничий Темкинского лесничества | с. Темкино, ул. Советская д.71 +7 910-724-56-36 lesnichestvo09@mail.ru |
| 25 | Доросевич Павел Васильевич | Заместитель директора - лесничий Угранского лесничества | с. Угра, ул. Есенина, д.1 +7 951-715-65-04 ugra.lesnichestvo@yandex.ru |
| 26 | Кудрявцев Валерий Евгеньевич | Заместитель директора - лесничий Холм-Жирковского лесничества | пгт. Холм-Жирковский, ул. Свердлова, д.1а +7 910-710-88-40 holm-lesn@mail.ru |
| 27 | Златарев Михаил Иванович | Заместитель директора - лесничий Хиславичского лесничества | пгт. Хиславичи, ул. Зверева, д. 4 +7 915-646-22-54 xislawles@yandex.ru |
| 28 | Осипенков Александр Егорович | И.о.заместителя директора - лесничий Шумячского лесничества | п. Шумячи, ул. Базарная, д.47 +7 910-115-57-45 shumlesnichestvo@rambler.ru |
| 29 | Козлова Екатерина Сергеевна | И.о. заместителя директора - лесничий Ярцевского лесничества | г. Ярцево, ул. Озеришенское лесничество, д.1 +7 910-726-92-32 fed9493@yandex.ru |
| 30 | Токарев Виталий Витальевич | Директор ОГБУ "Лесопожарная служба Смоленской области" | г. Смоленск, ул. Вокзальная, д.26 +7 920-300-99-35 lespoj@mail.ru |
| 31 | Шавелкин Денис Александрович | Начальник Смоленского филиала ОГБУ "Лесопожарная служба Смоленской области" | г. Смоленск, ул. Вокзальная, д.26 +7 910-110-16-19 smlespoj@mail.ru |
| 32 | Румянцев Николай Леонидович | Начальник Вяземского филиала ОГБУ "Лесопожарная служба Смоленской области" | г.Вязьма ул. Герцена, д. 21 +7 910-110-16-69 vflespoj@mail.ru |
| 33 | Бурдаков Сергей Павлович | Начальник Демидовского филиала ОГБУ "Лесопожарная служба Смоленской области" | г.Демидов, ул.Гуреевская, д.118 +7 910-111-46-30 dflespoj@mail.ru |
| 34 | Мелихов Николай Николаевич | Начальник Рославльского филиала ОГБУ "Лесопожарная служба Смоленской области" | п.Шумячи,ул.Лесхоз,д.3 +7 951-691-89-20 rflespoj@mail.ru |
| 35 | Пузынин Алексей Юрьевич | Начальник Ярцевского филиала ОГБУ "Лесопожарная служба Смоленской области" | г. Ярцево, п. Яковлево +7 920-663-67-20 yarfillespoj@mail.ru |
| 36 | Кочергин Александр Семенович | Директор ФГБУ "Национальный парк "Смоленское Поозерье"" | Демидовский район, п. Пржевальское, ул. Гуревича, д. 19 +7 910-787-07-09 poozerie.park@mail.ru |
| 37 | Миронов Юрий Васильевич | Начальник Брянского лесничества - филиала ФГКУ "УЛХиП" минобороны России | г. Брянск, ул. Олега Кошевого, д. 23а +7 483-232-22-18 brvles@yandex.ru |
| 38 | Лебедько Александр Владимирович | Начальник Брянского филиала ФГАУ "Оборонлес" Минобороны России | г. Брянск, ул. Спартакoвская, д. 126 +7 483-262-01-20 brvles@yandex.ru |

| | | | |
|----|-----------------------------|--|---|
| 39 | Фадеев Андрей Григорьевич | Главный лесничий Смоленского городского лесничества - филиала МБУ "Зеленстрой" | г. Смоленск, ул. Лавочкина, д. 100 +7 900-222-80-62 smolgorles@mail.ru |
| 40 | Алейников Андрей Николаевич | Директор МБУ "Служба благоустройства" муниципального образования "город Десногорск" Смоленской области | г. Десногорск, 6 мкр., строение 1 +7 910-789-57-67 sluzblag6@mail.ru |

| Информация о лицах, ответственных за организацию тушения лесных пожаров на территории муниципальных образований Смоленской области | | | | |
|--|-------------------------------------|--|----------------------------------|--|
| № п/п | Муниципальное образование | Лица, ответственные за организацию тушения лесных пожаров на территории муниципального образования субъекта Российской Федерации | Фамилия, имя, отчество | Контактные данные |
| 1 | 2 | 3 | 4 | 5 |
| 1 | Велижский муниципальный округ | Председатель КЧС и ОПБ | Валикова Галина Александровна | +7 950-704-91-62 velizh@admin-smolensk.ru |
| 2 | Вяземский муниципальный округ | Председатель КЧС и ОПБ | Смоляков Олег Михайлович | +7 481-314-11-50 office@admin-smolensk.ru |
| 3 | Глинковский муниципальный округ | Председатель КЧС и ОПБ | Кожухов Евгений Владимирович | +7 910-760-46-33 glinka@admin-smolensk.ru |
| 4 | Гагаринский муниципальный округ | Председатель КЧС и ОПБ | Грунин Владимир Вячеславович | +7 481-353-43-04 gagarin@admin-smolensk.ru |
| 5 | Демидовский муниципальный округ | Председатель КЧС и ОПБ | Николаев Сергей Владимирович | +7 481-474-11-44 demidov@admin-smolensk.ru |
| 6 | г Десногорск | Председатель КЧС и ОПБ | Терлецкий Анатолий Александрович | +7 481-537-12-50 desnadm@admin-smolensk.ru |
| 7 | Дорогобужский муниципальный округ | Председатель КЧС и ОПБ | Серенков Константин Николаевич | +7 481-444-11-44 admdor@admin-smolensk.ru |
| 8 | Духовщинский муниципальный округ | Председатель КЧС и ОПБ | Молотков Виктор Валерьевич | +7 481-664-12-44 adminduh@admin-smolensk.ru |
| 9 | Ельнинский муниципальный округ | Председатель КЧС и ОПБ | Михалутин Денис Валерьевич | +7 481-464-11-33 +7 925-718-90-91 admin_elnia@admin-smolensk.ru |
| 10 | Ершичский муниципальный округ | Председатель КЧС и ОПБ | Пядин Максим Викторович | +7 481-552-16-60 +7 930-306-06-96 ershadm@yandex.ru |
| 11 | Кардымовский муниципальный округ | Председатель КЧС и ОПБ | Левченкова Марина Владимировна | +7 481-674-11-33 web-kard@admin-smolensk.ru |
| 12 | Краснинский муниципальный округ | Председатель КЧС и ОПБ | Мищенко Максим Владимирович | +7 481-454-12-44 krasniy@admin-smolensk.ru |
| 13 | Монастырщинский муниципальный округ | Председатель КЧС и ОПБ | Титов Виктор Борисович | +7 481-484-18-44 monast@admin-smolensk.ru |
| 14 | Новодугинский муниципальный округ | Председатель КЧС и ОПБ | Соколов Владимир Валентинович | +7 481-382-12-44 +7 904-363-52-08 amovodug@yandex.ru |
| 15 | Починковский муниципальный округ | Председатель КЧС и ОПБ | Голуб Александр Владимирович | +7 481-494-15-44 +7 910-782-88-66 potch@admin-smolensk.ru |
| 16 | Рославльский муниципальный округ | Председатель КЧС и ОПБ | Кленкин Владимир Анатольевич | +7 481-344-12-36 administrator@rosavl.ru |
| 17 | Руднянский муниципальный округ | Председатель КЧС и ОПБ | Ивашкин Юрий Иванович | +7 481-414-11-44 rud_admin@admin-smolensk.ru |

| | | | | |
|----|-------------------------------------|------------------------|---------------------------------|--|
| 18 | Сафоновский муниципальный округ | Председатель КЧС и ОПБ | Кухарев Антон Николаевич | +7 481-424-11-44 safonovo@admin-smolensk.ru |
| 19 | Городской округ город Смоленск | Председатель КЧС и ОПБ | Новиков Александр Александрович | +7 481-238-19-13 smol@smoladmin.ru |
| 20 | Смоленский муниципальный округ | председатель КЧС и ОПБ | Павлюченкова Ольга Николаевна | +7 910-785-03-60 smolray@admin-smolensk.ru 8 (48125) 5-24-75 |
| 21 | Сычевский муниципальный округ | Председатель КЧС и ОПБ | Васильева Татьяна Павловна | +7 481-304-11-33 sychevka@admin-smolensk.ru |
| 22 | Темкинский муниципальный округ | Председатель КЧС и ОПБ | Васильев Александр Николаевич | +7 481-362-18-44 temkino@admin-smolensk.ru |
| 23 | Угранский муниципальный округ | Председатель КЧС и ОПБ | Шишигина Наталья Сергеевна | +7 960-590-58-83 +7 481-374-12-90 ugra@admin-smolensk.ru |
| 24 | Холм-Жирковский муниципальный округ | Председатель КЧС и ОПБ | Егикян Ашот Мушегович | +7 910-785-49-53 +7 481-392-10-63 moholm@admin-smolensk.ru |
| 25 | Хиславичский муниципальный округ | Председатель КЧС и ОПБ | Миллер Екатерина Анатольевна | +7 481-402-12-44 hislav@admin-smolensk.ru |
| 26 | Шумячский муниципальный округ | Председатель КЧС и ОПБ | Каменев Дмитрий Анатольевич | +7 481-334-12-65 shumichi@admin-smolensk.ru |
| 27 | Ярцевский муниципальный округ | Председатель КЧС и ОПБ | Захаров Роман Николаевич | +7 910-783-22-12 +7 481-437-18-01 yarcevoadmin@mail.ru |

| Информация о лицах, допущенных к руководству тушения лесных пожаров | | | | | | |
|--|------------------------|-------------------------------|---|-------------------|---|---|
| № п/п | Лесничество (лесопарк) | Фамилия, имя, отчество | Должность | Контактные данные | Опыт работы в качестве руководителя тушения лесных пожаров, лет | Примечание |
| 1 | 2 | 3 | 4 | 5 | 6 | 7 |
| Министерство лесного хозяйства и охраны объектов животного мира Смоленской области | | | | | | |
| 1 | Смоленское | Шарин Юрий Викторович | Министр лесного хозяйства и охраны объектов животного мира Смоленской области | +7 481-238-02-78 | 14 | №502421023931 от 13.03.2024г. ФАУ ДПО ВИПКЛХ (Руководитель и специалист тушения лесных пожаров) |
| 2 | Смоленское | Семичастный Сергей Васильевич | Первый заместитель министра лесного хозяйства и охраны объектов животного мира Смоленской области | +7 481-235-60-31 | 14 | №502421023926 от 13.03.2024г. ФАУ ДПО ВИПКЛХ (Руководитель и специалист тушения лесных пожаров) |
| 3 | Смоленское | Царьков Александр Иванович | Заместитель министра лесного хозяйства и охраны объектов животного мира Смоленской области | +7 481-238-91-82 | 14 | №502421023929 от 13.03.2024г. ФАУ ДПО ВИПКЛХ (Руководитель и специалист тушения лесных пожаров) |
| ОГБУ "Лесопожарная служба Смоленской области" | | | | | | |
| 1 | Смоленское | Токарев Виталий Витальевич | Директор ОГБУ "Лесопожарная служба Смоленской области" | +7 920-300-99-35 | 15 | № 502418062102 от 21.02.2023г. ФАУ ДПО ВИПКЛХ (Организация тушения крупных лесных пожаров) |
| 2 | Смоленское | Парфенов Александр Павлович | Заместитель директора ОГБУ "Лесопожарная служба Смоленской области" | +7 960-590-93-90 | 13 | №502421023924 от 13.03.2024г. ФАУ ДПО ВИПКЛХ (Руководитель и специалист тушения лесных пожаров) |
| 3 | Смоленское | Гусаров Андрей Вячеславович | Главный специалист отдела пожаротушения ОГБУ "Лесопожарная служба Смоленской области" | +7 921-270-39-90 | 2 | №502421023920 от 13.03.2024г. ФАУ ДПО ВИПКЛХ (Руководитель и специалист тушения лесных пожаров) |
| 4 | Смоленское | Чуковенков Руслан Сергеевич | Ведущий специалист отдела пожаротушения ОГБУ "Лесопожарная служба Смоленской области" | +7 910-782-85-32 | 5 | №670400072610 от 21.03.2025 АНО ЦДПО «Профкадры» (Руководитель тушения лесных пожаров) |
| ОГБУ "Лесопожарная служба Смоленской области" | | | | | | |
| 1 | Смоленское | Шавелкин Денис Александрович | Начальник Смоленского филиала ОГБУ "Лесопожарная служба Смоленской области" | +7 910-110-16-19 | 15 | №502421023930 от 13.03.2024г. ФАУ ДПО ВИПКЛХ (Руководитель и специалист тушения лесных пожаров) |
| 2 | Смоленское | Капустин Максим Владимирович | Ведущий специалист Смоленского филиала ОГБУ "Лесопожарная служба Смоленской области" | +7 920-335-16-80 | 11 | №670400072606 от 21.03.2025 АНО ЦДПО «Профкадры» (Руководитель тушения лесных пожаров) |
| 3 | Смоленское | Новиков Сергей Владимирович | Механик Смоленского филиала ОГБУ "Лесопожарная служба Смоленской области" | +7 910-110-16-32 | 3 | № 670400048344 от 19.04.2023 АНО ЦДПО "Профкадры" (Руководитель тушения лесных пожаров) |
| ОГБУ "Лесопожарная служба Смоленской области" | | | | | | |
| 1 | Вяземское | Румянцев Николай Леонидович | Начальник Вяземского филиала ОГБУ "Лесопожарная служба Смоленской области" | +7 910-110-16-69 | 11 | №670400072607 от 21.03.2025 АНО ЦДПО «Профкадры» (Руководитель тушения лесных пожаров) |
| 2 | Вяземское | Балакирев Сергей Михайлович | Механик Вяземского филиала ОГБУ "Лесопожарная служба Смоленской области" | +7 910-717-34-46 | 2 | №502421023918 от 13.03.2024г. ФАУ ДПО ВИПКЛХ (Руководитель и специалист тушения лесных пожаров) |
| ОГБУ "Лесопожарная служба Смоленской области" | | | | | | |
| 1 | Демидовское | Бурдаков Сергей Павлович | Начальник Демидовского филиала ОГБУ "Лесопожарная служба Смоленской области" | +7 910-111-46-30 | 15 | №502421023919 от 13.03.2024г. ФАУ ДПО ВИПКЛХ (Руководитель и специалист тушения лесных пожаров) |

| | | | | | | |
|--|------------------------|---------------------------------|--|------------------|----|---|
| 2 | Демидовское | Смирнов Михаил Александрович | Ведущий специалист Демидовского филиала ОГБУ "Лесопожарная служба Смоленской области" | +7 904-363-03-26 | 9 | №502421023928 от 13.03.2024г. ФАУ ДПО ВИПКЛХ (Руководитель и специалист тушения лесных пожаров) |
| 3 | Демидовское | Мирзоев Владимир Ревазович | Ведущий специалист Демидовского филиала ОГБУ "Лесопожарная служба Смоленской области" | +7 910-712-88-18 | 1 | №670400072611 от 21.03.2025 АНО ЦДПО «Профкадры» (Руководитель тушения лесных пожаров) |
| ОГБУ "Лесопожарная служба Смоленской области" | | | | | | |
| 1 | Шумячское | Мелихов Николай Николаевич | Начальник Рославльского филиала ОГБУ "Лесопожарная служба Смоленской области" | +7 951-691-89-20 | 15 | №502421023923 от 13.03.2024г. ФАУ ДПО ВИПКЛХ (Руководитель и специалист тушения лесных пожаров) |
| 2 | Шумячское | Андреенков Сергей Владимирович | Ведущий специалист Рославльского филиала ОГБУ "Лесопожарная служба Смоленской области" | +7 910-783-19-95 | 5 | №670400072608 от 21.03.2025 АНО ЦДПО «Профкадры» (Руководитель тушения лесных пожаров) |
| 3 | Шумячское | Семченков Юрий Анатольевич | Ведущий специалист Рославльского филиала ОГБУ "Лесопожарная служба Смоленской области" | +7 961-013-84-53 | 15 | №502421023927 от 13.03.2024г. ФАУ ДПО ВИПКЛХ (Руководитель и специалист тушения лесных пожаров) |
| ОГБУ "Лесопожарная служба Смоленской области" | | | | | | |
| 1 | Ярцевское | Пузынин Алексей Юрьевич | Начальник Ярцевского филиала ОГБУ "Лесопожарная служба Смоленской области" | +7 910-111-46-26 | 2 | №502421023925 от 13.03.2024г. ФАУ ДПО ВИПКЛХ (Руководитель и специалист тушения лесных пожаров) |
| 2 | Ярцевское | Костриков Алексей Петрович | Ведущий специалист Ярцевского филиала ОГБУ "Лесопожарная служба Смоленской области" | +7 952-997-42-13 | 15 | №502421023922 от 13.03.2024г. ФАУ ДПО ВИПКЛХ (Руководитель и специалист тушения лесных пожаров) |
| 3 | Ярцевское | Шанович Андрей Михайлович | Лесной пожарный Ярцевского филиала ОГБУ "Лесопожарная служба Смоленской области" | +7 964-615-79-23 | 1 | №670400072612 от 21.03.2025 АНО ЦДПО «Профкадры» (Руководитель тушения лесных пожаров) |
| ФГАУ "Оборонлес" Минобороны России | | | | | | |
| 1 | Брянское | Лебедько Александр Владимирович | Начальник Брянского филиала ФГАУ "Оборонлес" Минобороны России | +7 920-606-88-08 | 4 | Удостоверение ДИ00522010501 от 14.01.2022 |
| 2 | Брянское | Дробышевский Павел Петрович | Начальник ПХС-2 типа Брянского участка | +7 960-554-31-61 | 6 | "Удостоверение 6627 00020613 от 21.03.2024 г. " |
| ФГБУ "Национальный парк "Смоленское Поозерье"" | | | | | | |
| 1 | НП Смоленское Поозерье | Рагонский Георгий Ватиславович | Заместитель директора по охране территории | +7 920-308-73-01 | 13 | Удостоверение № 0648-12 от 02.03.2012г. АУЦ ФБУ "Авиалесоохрана" |
| 2 | НП Смоленское Поозерье | Андреева Оксана Викторовна | Заместитель директора по лесохозяйственной деятельности | +7 951-697-53-13 | 10 | Удостоверение № 02799 от 18.11.2015 г. |
| 3 | НП Смоленское Поозерье | Васильев Игорь Александрович | ст. госинспектор Ельшанского участкового лесничества | +7 920-303-68-04 | 10 | Удостоверение № 02801 от 18.11.2015 г. |
| 4 | НП Смоленское Поозерье | Астахов Александр Сергеевич | ст. госинспектор 3-й рейдовой группы | +7 920-318-12-11 | 8 | Удостоверение № 00197 от 13.02.2017 г., Сертификат от 06.03.2023 г. |

| | | | | | | |
|---|------------------------------|--------------------------------|---|----------------------|----|---|
| 5 | НП Смоленское Поозерье | Прокопьев Сергей Викторович | ст. госинспектор 1-й рейдовой группы | +7 920-316- 38-61 | 8 | Удостоверение № 00198 от 13.02.2017 г. |
| 6 | НП Смоленское Поозерье | Космачев Сергей Викторович | уч. госинспектор 2-й рейдовой группы | +7 910-769- 70-14 | 3 | Удостоверение № 862417501175 от 30.09.2022 г. |
| 7 | НП Смоленское Поозерье | Хвостов Сергей Алексеевич | уч. госинспектор 1-й рейдовой группы | +7 920-300- 29-32 | 3 | Удостоверение № 862417501173 от 30.09.2022 г. |
| 8 | НП Смоленское Поозерье | Рогов Евгений Евгеньевич | ст. госинспектор Баклановского лесничества | +7 920-334- 82-10 | 14 | Удостоверение № 99 от 26.02.2011 г. |
| МБУ "Зеленстрой" | | | | | | |
| 1 | г. Смоленск | Фадеев Андрей Григорьевич | Главный лесничий Смоленского городского лесничества – филиала МБУ «Зеленстрой» | +7 900-222- 80-62 | 3 | отсутствует |
| МБУ "Служба благоустройства" муниципального образования "город Десногорск" Смоленской области | | | | | | |
| 1 | г. Десногорск | Пресняков Олег Михайлович | Заместитель директора | +7 910-789- 43-55 | 31 | отсутствует |
| 2 | г. Десногорск | Казаков Олег Александрович | Мастер леса | +7 910-789- 43-54 | 30 | отсутствует |

| Меры по охране земель и земельных участков, имеющих общую границу с лесничествами, а также меры по противопожарному обустройству населенных пунктов, объектов экономики и инфраструктуры, расположенных на таких землях и земельных участках | | | | | |
|--|--|--|---------------------------------------|---|--|
| Мероприятия по противопожарному обустройству населенных пунктов, объектов экономики и инфраструктуры | | | | | |
| № п/п | Наименование населенных пунктов, объектов экономики, инфраструктуры (нефтепроводы, газопроводы, дороги, линии электропередач и др.), иных объектов | Противопожарные минерализованные полосы (метров) | Профилактические выжигания (гектаров) | Противопожарные барьеры (разрывы), (метров) | Очистка от сухой травянистой растительности, пожнивных остатков, валежника, порубочных остатков, мусора и других горючих материалов (гектаров) |
| 1 | 2 | 3 | 4 | 5 | 6 |
| 1 | д. Беляево | 400.0 | - | - | 0.04 |
| 2 | д. Романы | 2000.0 | - | - | 0.2 |
| 3 | д. Верховье | 1000.0 | - | - | 0.1 |
| 4 | д. Горяне | 5000.0 | - | - | - |
| 5 | д. Рудня | 4800.0 | - | - | - |
| 6 | д. Селезни | 2600.0 | - | - | - |
| 7 | д. Сертея | 5300.0 | - | - | - |
| 8 | д. Бобовая Лука | 1000.0 | - | 2.5 | - |
| 9 | д. Заозерье | 2500.0 | - | 2.5 | - |
| 10 | д. Глузды | 1000.0 | - | 2.5 | - |
| 11 | д. Дудино | 800.0 | - | - | 0.08 |
| Итого по: Велижский муниципальный округ | | 26400.0 | - | 7.5 | 0.42 |
| 1 | д. Степаники | 600.0 | - | - | - |
| 2 | д. Семеновское | 500.0 | - | - | - |
| 3 | д. Богородицкое | 400.0 | - | - | - |
| Итого по: Вяземский муниципальный округ | | 1500.0 | - | - | - |
| 1 | д. Батюшково | 900.0 | - | 500.0 | - |
| Итого по: Гагаринский муниципальный округ | | 900.0 | - | 500.0 | - |
| 1 | д. Добромино | 4000.0 | - | - | - |
| 2 | д. Басманово | 2000.0 | - | - | - |
| 3 | д. Новобрыкино | 2000.0 | - | - | - |
| Итого по: Глинковский муниципальный округ | | 8000.0 | - | - | - |
| 0 | 0 | - | - | - | - |
| Итого по: Демидовский муниципальный округ | | - | - | - | - |
| 1 | д. Пискарево | 1200.0 | - | - | - |
| 2 | д. Починок | 900.0 | - | - | - |
| 3 | д. Еловка | 1800.0 | - | - | - |
| 4 | д. Княщина | 500.0 | - | - | - |
| 5 | д. Петрыкино | 500.0 | - | - | - |
| 6 | д. Быково | 6000.0 | - | - | - |
| 7 | д. Кузино | 3800.0 | - | - | - |

| | | | | | |
|--|------------------|---------|---|---|-----|
| 8 | д. Выгорь | 2300.0 | - | - | - |
| 9 | д. Полибино | 5300.0 | - | - | - |
| 10 | д. Болдино | 2900.0 | - | - | - |
| 11 | д. Абрамово | 3600.0 | - | - | - |
| Итого по: Дорогобужский муниципальный округ | | 28800.0 | - | - | - |
| 0 | 0 | - | - | - | - |
| Итого по: Духовщинский муниципальный округ | | - | - | - | - |
| 1 | д. Демшино | 750.0 | - | - | - |
| 2 | д. Битяково | 800.0 | - | - | - |
| 3 | д. Измайлово | 300.0 | - | - | - |
| 4 | д. Щербино | 1300.0 | - | - | - |
| 5 | д. М. Павлово | 2400.0 | - | - | - |
| 6 | д. Федоровка | 750.0 | - | - | - |
| 7 | д. Высокое | 870.0 | - | - | - |
| 8 | д. Новоселье | 220.0 | - | - | - |
| 9 | д. Никиточкино | 680.0 | - | - | - |
| 10 | д. Гаристово | 550.0 | - | - | - |
| 11 | д. Кондраты | 600.0 | - | - | - |
| 12 | д. Ивано-Гудино | 1630.0 | - | - | - |
| 13 | д. Амфилаты | 500.0 | - | - | - |
| 14 | д. Старое Мутище | 365.0 | - | - | - |
| 15 | д. Луки | 500.0 | - | - | - |
| 16 | д. Липня | 660.0 | - | - | - |
| 17 | д. Новоспаское | 1320.0 | - | - | - |
| Итого по: Ельнинский муниципальный округ | | 14195.0 | - | - | - |
| 1 | д. Доброносичи | 1000.0 | - | - | - |
| Итого по: Ершичский муниципальный округ | | 1000.0 | - | - | - |
| 1 | д. Варварщина | 300.0 | - | - | - |
| 2 | д. Жеглово | 600.0 | - | - | - |
| 3 | д. Лисичино | 700.0 | - | - | - |
| Итого по: Кардымовский муниципальный округ | | 1600.0 | - | - | - |
| 1 | д. Комиссарово | - | - | - | 2.0 |
| 2 | д. Варечки | - | - | - | 1.5 |
| 3 | д. Литивлянка | - | - | - | 2.8 |
| 4 | д. Малеево | - | - | - | 1.7 |
| 5 | д. Николаевка | - | - | - | 3.0 |
| 6 | д. Марково | - | - | - | 2.8 |
| 7 | д. Сырокоренье | - | - | - | 1.5 |

| | | | | | |
|--|---------------------|---------|---|---|------|
| 8 | д. Миганово | - | - | - | 0.5 |
| 9 | д. Кохоново | - | - | - | 1.5 |
| 10 | д. Волково | - | - | - | 2.0 |
| 11 | д. Черныш | 1500.0 | - | - | - |
| Итого по: Краснинский муниципальный округ | | 1500.0 | - | - | 19.3 |
| 0 | 0 | - | - | - | - |
| Итого по: Монастырщинский муниципальный округ | | - | - | - | - |
| 1 | с.Высокое | 2000.0 | - | - | - |
| 2 | д. Гришково | 1000.0 | - | - | - |
| 3 | д. Печеничено | 1000.0 | - | - | - |
| 4 | с.Новодугино | 5000.0 | - | - | - |
| Итого по: Новодугинский муниципальный округ | | 9000.0 | - | - | - |
| 1 | д. Белик | 1500.0 | - | - | - |
| 2 | д. Докудово | 1000.0 | - | - | - |
| 3 | д. Ольговка | 1000.0 | - | - | - |
| 4 | д. Шмаково | 1500.0 | - | - | - |
| 5 | д. Борщовка | 600.0 | - | - | - |
| 6 | д. Кубарки | 1250.0 | - | - | - |
| 7 | д. Азаровка | 953.0 | - | - | - |
| 8 | д. Митюли | 910.0 | - | - | - |
| 9 | д. Хицовка | 647.0 | - | - | - |
| 10 | д. Мачулы | 1650.0 | - | - | - |
| Итого по: Починковский муниципальный округ | | 11010.0 | - | - | - |
| 1 | д. Подруднянское | 1000.0 | - | - | - |
| 2 | д. Кургановское | 1000.0 | - | - | - |
| Итого по: Рославльский муниципальный округ | | 2000.0 | - | - | - |
| 1 | д. Понизовье | 300.0 | - | - | - |
| 2 | д. Бутрово | 1500.0 | - | - | - |
| 3 | д. Казмирово | - | - | - | 0.5 |
| 4 | д. Березино | - | - | - | 0.6 |
| 5 | д. Волково | - | - | - | 0.4 |
| 6 | д. Заготино | 800.0 | - | - | - |
| Итого по: Руднянский муниципальный округ | | 2600.0 | - | - | 1.5 |
| 1 | д. Яковская | 3000.0 | - | - | - |
| Итого по: Сафоновский муниципальный округ | | 3000.0 | - | - | - |
| 1 | д. Тюли Волоковское | - | - | - | 0.1 |
| 2 | д. Донец Вязгинское | 50.0 | - | - | - |
| 3 | д. Желуды | 120.0 | - | - | - |

| | | | | | |
|----|-------------------------------|-------|---|---|------|
| 4 | д. Купелище | 190.0 | - | - | - |
| 5 | д. Самолубово | 110.0 | - | - | - |
| 6 | д. Борок | 200.0 | - | - | - |
| 7 | д. Козьи Горы | - | - | - | 0.6 |
| 8 | д. Красная Горка | - | - | - | 0.5 |
| 9 | д. Шалатони | 100.0 | - | - | - |
| 10 | д. Шалуди | 60.0 | - | - | - |
| 11 | д. Богородицкое | - | - | - | 2.0 |
| 12 | д. Рогачево | - | - | - | 0.2 |
| 13 | д. Столыбино | - | - | - | 0.5 |
| 14 | д. Туркомплекс Соколя Гора | - | - | - | 0.4 |
| 15 | д. Митино | 500.0 | - | - | - |
| 16 | п. Гедеоновка | - | - | - | 0.5 |
| 17 | д. Гречишино | 150.0 | - | - | - |
| 18 | д. Нижняя Гедеоновка | - | - | - | 0.5 |
| 19 | д. Никольское | 600.0 | - | - | - |
| 20 | д. Синьково | 600.0 | - | - | - |
| 21 | д. Кошино-1 | - | - | - | 0.15 |
| 22 | д. Бакшеево | 50.0 | - | - | - |
| 23 | д. Бахуры | 170.0 | - | - | - |
| 24 | д. Денисово | 100.0 | - | - | - |
| 25 | д. Лосени | 150.0 | - | - | - |
| 26 | д. Марышки | 50.0 | - | - | - |
| 27 | д. Александровка | 250.0 | - | - | 0.7 |
| 28 | д. Боровая | - | - | - | 0.6 |
| 29 | д. Михновка | - | - | - | 0.1 |
| 30 | д. Анастасьино | 100.0 | - | - | - |
| 31 | д. Жуково | - | - | - | 0.4 |
| 32 | д. Мазальцево | 100.0 | - | - | - |
| 33 | д. Мощинки | - | - | - | 1.8 |
| 34 | д. Пионерский лагерь Кристалл | - | - | - | 0.7 |
| 35 | д. Стабна | - | - | - | 0.6 |
| 36 | д. Терехи | 100.0 | - | - | 0.1 |
| 37 | д. Старое Корявино | - | - | - | 0.1 |
| 38 | с. Талашкино | - | - | - | 0.8 |
| 39 | д. Хохлово | - | - | - | 1.5 |
| 40 | д. Зубовщина | - | - | - | 0.1 |
| 41 | д. Корытня | 100.0 | - | - | - |

| | | | | | |
|---|-------------------|---------|---|---|-------|
| 42 | д. Кушлянщина | 50.0 | - | - | - |
| 43 | д. Радкевщина | 100.0 | - | - | - |
| 44 | д.Алексеевка | 1500.0 | - | - | - |
| Итого по: Смоленский муниципальный округ | | 5500.0 | - | - | 12.95 |
| 1 | д. Серeda | 2000.0 | - | - | - |
| 2 | д. Субботники | 2000.0 | - | - | - |
| Итого по: Сычевский муниципальный округ | | 4000.0 | - | - | - |
| 1 | д. Паново | 300.0 | - | - | - |
| 2 | д. Дубенск | 1800.0 | - | - | - |
| 3 | д. Вырьe | 700.0 | - | - | - |
| 4 | д. Тупичино | 800.0 | - | - | - |
| 5 | д. Подсельe | 100.0 | - | - | - |
| 6 | д. Холмино | 600.0 | - | - | - |
| 7 | д. Силинки | 1000.0 | - | - | - |
| 8 | д. Теплихово | 200.0 | - | - | - |
| 9 | д. Горки | 300.0 | - | - | - |
| 10 | д. Басманово | 100.0 | - | - | - |
| 11 | д. Курьяново | 500.0 | - | - | - |
| 12 | д. Жилино | 200.0 | - | - | - |
| 13 | д. Юрино | 700.0 | - | - | - |
| 14 | д. Чесалки | 1400.0 | - | - | - |
| 15 | д. Семеновское | 700.0 | - | - | - |
| 16 | д. Власово | 1200.0 | - | - | - |
| 17 | д. Ивашутино | 1100.0 | - | - | - |
| 18 | д. Скотонино | 900.0 | - | - | - |
| 19 | д. Большие Поляны | 900.0 | - | - | - |
| 20 | д. Карпицево | 900.0 | - | - | - |
| 21 | д. Вязици | 2100.0 | - | - | - |
| 22 | д. Кобелево | 1100.0 | - | - | - |
| 23 | д. Абрамово | 900.0 | - | - | - |
| 24 | д. Новиково | 1000.0 | - | - | - |
| 25 | д. Кикино | 800.0 | - | - | - |
| 26 | д. Колчужино | 800.0 | - | - | - |
| 27 | д. Перетес | 500.0 | - | - | - |
| 28 | д. Степаники | 500.0 | - | - | - |
| Итого по: Темкинский муниципальный округ | | 22100.0 | - | - | - |
| 1 | ст. Никитенка | 5000.0 | - | - | - |
| 2 | д. Печатники | 5000.0 | - | - | - |

| | | | | | |
|--|-----------------------|----------|---|-------|-------|
| 3 | д.Лехмино | 1500.0 | - | - | - |
| 4 | д.Литемницы | 800.0 | - | - | - |
| 5 | п.Тупик -72 км | 3000.0 | - | - | - |
| 6 | ст.Владимирский Тупик | 7000.0 | - | - | - |
| Итого по: Холм-Жирковский муниципальный округ | | 22300.0 | - | - | - |
| 1 | Понятовка | 4000.0 | - | - | - |
| 2 | Криволес | 3000.0 | - | - | - |
| 3 | Первомайский | 4000.0 | - | - | - |
| 4 | Ворошиловка | 3000.0 | - | - | - |
| 5 | Пустосел | 4000.0 | - | - | - |
| 6 | Песчанка | 2000.0 | - | - | - |
| 7 | Лесхоз (пгт Шумячи) | 2000.0 | - | - | - |
| 8 | Шумовка | 4000.0 | - | - | - |
| Итого по: Шумячский муниципальный округ | | 26000.0 | - | - | - |
| 1 | д. Подроща | 1800.0 | - | - | 0.8 |
| 2 | д. Челновая | 2200.0 | - | - | 0.3 |
| 3 | д. Лопаткино | 3600.0 | - | - | 0.6 |
| 4 | д. Климово | 1000.0 | - | - | - |
| 5 | д. Львово | 2000.0 | - | - | - |
| 6 | д. Буяново | 1000.0 | - | - | - |
| 7 | д.Заборье | 1000.0 | - | - | - |
| 8 | д. Засижье | 1000.0 | - | - | - |
| 9 | д. Клемятино | 500.0 | - | - | - |
| 10 | д. Перелесь | 500.0 | - | - | - |
| 11 | д. Федосово | 1000.0 | - | - | - |
| Итого по: Ярцевский муниципальный округ | | 15600.0 | - | - | 1.7 |
| 0 | 0 | - | - | - | - |
| Итого по: Угранский муниципальный округ | | - | - | - | - |
| 0 | 0 | - | - | - | - |
| Итого по: Хиславичский муниципальный округ | | - | - | - | - |
| Итого по субъекту | | 207005.0 | - | 507.5 | 35.87 |

| Перечень и состав лесопожарных формирований, пожарной техники и оборудования, порядок привлечения и использования таких средств в соответствии с уровнем пожарной опасности в лесах | | | | | | |
|---|---|--------------------------|---|--|---|--|
| Перечень лесопожарных формирований, осуществляющих охрану лесов от пожаров | | | | | | |
| № п/п | Лесничество (лесопарк) | Наименование организации | Местоположение (географические координаты, ближайший населенный пункт) | Фамилия, имя, отчетство руководителя организации | Должность руководителя организации | Контактные данные |
| 1 | 2 | 3 | 4 | 5 | 6 | 7 |
| 1 | ОГБУ "Лесопожарная служба Смоленской области" | | г. Смоленск, ул. Вокзальная, д.26 N:54.7799 E:31.83736 | Токарев Виталий Витальевич | Директор | +7 920-300-99-35 lespoj@mail.ru +7 920 300-99-35 |
| 1 | Смоленский филиал ОГБУ "Лесопожарная служба Смоленской области" - лесопожарная станция 3 типа | | г. Смоленск, ул. Вокзальная, д.26 N:54.780996 E:31.830032 | Шавелкин Денис Александрович | Начальник Смоленского филиала ОГБУ "Лесопожарная служба Смоленской области" | +7 910-110-16-19 smlespoj@mail.ru +7 910 110-16-19 |
| | Кардымовское | Кардымовское | Кардымовский район, д. Пищугино, ул. льнозаводская, д.17а N:54.89529 E:32.46636 | Бычинский Валерий Викторович | Заместитель директора - лесничий Кардымовского лесничества | +7 910-789-55-09 kardles@yandex.ru +7 910 789-55-09 |
| | Краснинское | Краснинское | п. Красный, ул. Глинки, д. 3 N:54.57384 E:31.44439 | Зайцев Павел Анатольевич | Заместитель директора - лесничий Краснинского лесничества | +7 910-111-81-09 krasles1@mail.ru +7 910 111-81-09 |
| | Монастырщинское | Монастырщинское | п. Монастырщина, ул. Заречная, д. 20 N:54.36119 E:31.84707 | Зуевич Виктор Владимирович | Заместитель директора - лесничий Монастырщинского лесничества | +7 910-710-10-36 lesmonast@rambler.ru +7 910 710-10-36 |
| | Смоленское | Смоленское | г. Смоленск, ул. Вокзальная, д.26 N:54.780996 E:31.830032 | Костюков Петр Альбертович | Заместитель директора - лесничий Смоленского лесничества | +7 910-717-75-54 smollesvo@mail.ru +7 910 717-75-54 |
| 2 | Вяземский филиал ОГБУ "Лесопожарная служба Смоленской области" - лесопожарная станция 3 типа | | г. Вязьма, ул. Герцена, 21 N:55.216938 E:34.27098 | Румянцев Николай Леонидович | Начальник Вяземского филиала ОГБУ "Лесопожарная служба Смоленской области" | +7 910-110-16-69 vflespoj@mail.ru +7 910 110-16-69 |
| | Вяземское | Вяземское | г. Вязьма, ул. 25 октября, д.4 N:55.20591 E:34.30175 | Векшина Инесса Васильевна | Заместитель директора - лесничий Вяземского лесничества | +7 905-696-43-57 v_lesnichestvo@mail.ru +7 905 696-43-57 |
| | Гагаринское | Гагаринское | г. Гагарин, м-н Лесной, ул. Михайлюкова, д.7 N:55.55272 E:34.96775 | Воробьев Николай Алексеевич | Заместитель директора - лесничий Гагаринского лесничества | +7 910-112-20-21 gagarin67.les@yandex.ru +7 910 112-20-21 |
| | Кармановское | Кармановское | г. Гагарин, м-н Лесной, ул. Михайлюкова, д.7 N:55.55272 E:34.96775 | Михайлюков Павел Николаевич | Заместитель директора - лесничий Кармановского лесничества | +7 920-300-19-61 karmanovo67@mail.ru +7 920 300-19-61 |
| | Новодугинское | Новодугинское | с. Новодугино, ул. Зеленая, д.1 N:55.6415 E:34.29316 | Осипов Валерий Георгиевич | Заместитель директора - лесничий Новодугинского лесничества | +7 910-784-12-18 les-novodugin@mail.ru +7 910 784-12-18 |

| | | | | | | |
|---|--|--------------|--|----------------------------------|---|---|
| | Сычевское | Сычевское | г. Сычевка, ул. Бычкова, д.816 N:55.83626 E:34.26482 | Ионов Константин Владимирович | Заместитель директора - лесничий Сычевского лесничества | +7 920-329-38-81 suhles@yandex.ru +7 920 329- 38-81 |
| | Темкинское | Темкинское | с. Темкино, ул. Советска, д.71 N:55.07022 E:35.00483 | Усачев Юрий Андреевич | Заместитель директора - лесничий Темкинского лесничества | +7 910-724-56-36 lesnichestvo09@mail.ru +7 910 724-56-36 |
| | Угранское | Угранское | с. Угра, ул. Есенина, д.1 N:54.777795 E:34.326824 | Доросевич Павел Васильевич | Заместитель директора - лесничий Угранского лесничества | +7 951-715-65-04 ugra.lesnichestvo@yandex.ru +7 951 715-65-04 |
| 3 | Демидовский филиал ОГБУ "Лесопожарная служба Смоленской области"- лесопожарная станция 3 типа | | г. Демидов, ул. Гуреевская, 118 N:55.252715 E:31.538587 | Бурдаков Сергей Павлович | Начальник Демидовского филиала ОГБУ "Лесопожарная служба Смоленской области" | +7 910-111-46-30 dflespoj@mail.ru +7 910 111- 46-30 |
| | Демидовское | Демидовское | г. Демидов, ул. Гуреевская, д.153 N:55.246562 E:31.559853 | Мироненков Алексей Иванович | Заместитель директора - лесничий Демидовского лесничества | +7 910-714-17-91 les- dem@mail.ru +7 910 714-17- 91 |
| | Велижское | Велижское | г. Велиж, ул. Ленинградская, д.78 N:55.603146 E:31.159707 | Козлов Виктор Викторович | Заместитель директора - лесничий Велижского лесничества | +7 920-335-82-39 vellesni4estvo@yandex.ru +7 920 335-82-39 |
| | Духовщинское | Духовщинское | г. Духовщина, ул. Бугаева, д.2в N:55.183868 E:32.414356 | Захаров Виталий Федорович | Заместитель директора - лесничий Духовщинского лесничества | +7 910-763-35-04 lesnichestvo-d@mail.ru +7 910 763-35-04 |
| | Руднянское | Руднянское | дер. Красный Двор ул. Микулинская д.7 N:54.959284 E:31.092013 | Шило Денис Николаевич | Заместитель директора - лесничий Руднянского лесничества | +7 920-313-56-66 rudnles@list.ru +7 920 313-56- 66 |
| 4 | Рославльский филиал ОГБУ "Лесопожарная служба Смоленской области"- лесопожарная станция 2 типа | | п. Шумячи, ул. Лесхоз, д. 3 N:53.872693 E:32.399519 | Мелихов Николай Николаевич | Рославльский филиал ОГБУ "Лесопожарная служба Смоленской области"- лесопожарная станция 2 типа | +7 951-691-89-20 rflespoj@mail.ru +7 951 691- 89-20 |
| | Ершичское | Ершичское | с. Ершичи, ул. Луговая, д.3 N:53.670249 E:32.756546 | Мормулев Сергей Алексеевич | Заместитель директора - лесничий Ершичского лесничества | +7 910-711-23-38 kashtan123@mail.ru +7 910 71 1-23-38 |
| | Починковское | Починковское | п. Стодолище, ул. Советская, д.55 N:54.176156 E:32.657174 | Клюев Артур Викторович | Заместитель директора - лесничий Починковского лесничества | +7 951-699-30-18 flora- stod@yandex.ru +7 951 699- 30-18 |
| | Рославльское | Рославльское | г. Рославль, Астаповичский переезд N:53.926414 E:32.798596 | Власов Сергей Сергеевич | Заместитель директора - лесничий Рославльского лесничества | +7 910-117-31-28 poclec@mail.ru +7 910 117- 31-28 |
| | Хиславичское | Хиславичское | пгт. Хиславичи, ул. Зверева, д.4 N:54.195202 E:32.158353 | Златарев Михаил Иванович | Заместитель директора - лесничий Хиславичского лесничества | +7 915-646-22-54 xislawles@yandex.ru +7 915 646-22-54 |
| | Шумячское | Шумячское | п. Шумячи, ул. Базарная, д.47 N:53.847187 E:32.422193 | Осипенков Александр Егорович | И.о.заместителя директора - лесничий Шумячского лесничества | +7 910-115-57-45 shumlesnichestvo@rambler.ru +7 9 101155745 |

| | | | | | | |
|---|---|------------------------|---|-----------------------------------|--|--|
| 5 | Ярцевский филиал ОГБУ "Лесопожарная служба Смоленской области"- лесопожарная станция 2 типа | | г. Ярцево, п. Яковлево, 328 км. N:55.082405 E:32.760256 | Пузынин Алексей Юрьевич | Начальник Ярцевского филиала ОГБУ "Лесопожарная служба Смоленской области" | +7 920-663-67-20 yarfillespoj@mail.ru +7 920 663-67-20 |
| | Глинковское | Глинковское | с. Глинка, ул. Глинка, д. 16 N:54.643957 E:32.868179 | Харитоненков Александр Николаевич | Заместитель директора - лесничий Глинковского лесничества | +7 915-649-91-89 lesglinka@yandex.ru +7 915 649-91-89 |
| | Дорогобужское | Дорогобужское | г. Дорогобуж, ул. Урицкого, д.1 N:54.913639 E:33.289732 | Пыжиков Сергей Владимирович | Заместитель директора - лесничий Дорогобужского лесничества | +7 960-590-49-32 dorles2009@yandex.ru +7 9605904932 |
| | Ельнинское | Ельнинское | г. Ельня, ул. Пролетарская, д. 112 N:54.584323 E:33.196621 | Обуховский Николай Иосифович | Заместитель директора - лесничий Ельнинского лесничества | +7 910-787-02-58 leselny@mail.ru +7 910 787-02-58 |
| | Сафоновское | Сафоновское | г. Сафонов, ул. Радищева, д.6 N:55.11596 E:33.216807 | Евдокименко Наталья Юрьевна | Заместитель директора - лесничий Сафоновского лесничества | +7 903-891-84-32 safles@mail.ru +7 903 891-84-32 |
| | Холм-Жирковское | Холм-Жирковское | пгт. Холм-Жирковский, ул. Свердлова, д.1а N:55.513586 E:33.488799 | Кудрявцев Валерий Евгеньевич | Заместитель директора - лесничий Холм-Жирковского лесничества | +7 910-710-88-40 holm-lesn@mail.ru +7 910-710-88-40 |
| | Ярцевское | Ярцевское | г. Ярцево, ул. Озерищенское лесничество, д.1 N:55.080138 E:32.740816 | Козлова Екатерина Сергеевна | И.о заместителя директора - лесничий Ярцевского лесничества | +7 910-726-92-32 fed9493@yandex.ru +7 910 726-92-32 |
| 6 | Брянский филиал ФГАУ "Оборонлес" Минобороны России | | г. Брянск, ул.Спартакoвская, 126 N:53.230456 E:34.325793 | Лебедько Александр Владимирович | Начальник Брянского филиала ФГАУ "Оборонлес" Минобороны России | +7 483-262-01-20 brvles@yandex.ru |
| 6 | Дорогобужское участковое лесничество Брянского лесничества (Дорогобужский район) | | г. Брянск, ул.Олега Кошевого, 23а N:53.225922 E:34.408866 | Миронов Юрий Васильевич | Начальник Брянского лесничества - филиала ФГКУ "УЛХиП" Минобороны России | +7 483-232-22-18 brvles@yandex.ru |
| | Брянское | Брянское | г. Брянск, ул.Олега Кошевого, 23а N:53.225922 E:34.408866 | Миронов Юрий Васильевич | Начальник Брянского лесничества - филиала ФГКУ "УЛХиП" Минобороны России | +7 483-232-22-18 brvles@yandex.ru |
| 7 | Смоленское участковое лесничество Брянского лесничества (Смоленский район) | | г. Брянск, ул.Олега Кошевого, 23а N:53.225922 E:34.408866 | Миронов Юрий Васильевич | Начальник Брянского лесничества - филиала ФГКУ "УЛХиП" Минобороны России | +7 483-232-22-18 brvles@yandex.ru |
| | Брянское | Брянское | г. Брянск, ул.Олега Кошевого, 23а N:53.225922 E:34.408866 | Миронов Юрий Васильевич | Начальник Брянского лесничества - филиала ФГКУ "УЛХиП" Минобороны России | +7 483-232-22-18 brvles@yandex.ru |
| 8 | Национальный парк "Смоленское Поозерье" (Демидовский, Духовщинский районы) | | п. Пржевальское, ул.Гуревича, 19 N:55.509997 E:31.838737 | Кочергин Александр Семенович | Директор ФГБУ «Национальный парк «Смоленское Поозерье»» | +7 910-787-07-09 poozerie.park@mail.ru +7 910 787-07-09 |
| 8 | Национальный парк "Смоленское Поозерье" (Демидовский, Духовщинский районы) | | п. Пржевальское, ул.Гуревича, 19 N:55.509997 E:31.838737 | Кочергин Александр Семенович | Директор ФГБУ «Национальный парк «Смоленское Поозерье»» | +7 910-787-07-09 poozerie.park@mail.ru +7 910 787-07-09 |
| | НП Смоленское Поозерье | НП Смоленское Поозерье | п. Пржевальское, ул.Гуревича, 19 N:55.509997 E:31.838737 | Кочергин Александр Семенович | Директор ФГБУ «Национальный парк «Смоленское Поозерье»» | +7 910-787-07-09 poozerie.park@mail.ru +7 910 787-07-09 |

| | | | | | | |
|---|---|---------------|--|--------------------------------|--|--|
| 4 | Смоленское городское лесничество (г.Смоленск) | | Смоленск, ул. Лавочкина, д. 100. N:54.814009 E:31.99782 | Фадеев Андрей Григорьевич | Главный лесничий Смоленского городского лесничества – филиала МБУ «Зеленстрой» | +7 900-222-80-62 smolgorles@mail.ru +7 900 222-80-62 |
| 1 | Смоленское городское лесничество (г.Смоленск) | | Смоленск, ул. Лавочкина, д. 100. N:54.814009 E:31.99782 | Фадеев Андрей Григорьевич | Главный лесничий Смоленского городского лесничества – филиала МБУ «Зеленстрой» | +7 900-222-80-62 smolgorles@mail.ru +7 900 222-80-62 |
| | г. Смоленск | г. Смоленск | Смоленск, ул. Лавочкина, д. 100. N:54.814009 E:31.99782 | Фадеев Андрей Григорьевич | Главный лесничий Смоленского городского лесничества – филиала МБУ «Зеленстрой» | +7 900-222-80-62 smolgorles@mail.ru +7 900 222-80-62 |
| 5 | МБУ "Служба благоустройства" муниципального образования "город Десногорск" Смоленской области | | Десногорск, 6 мкр., строение 1. N:54.154381 E:33.304114 | Алейников Андрей Николаевич | Директор МБУ "Служба благоустройства" муниципального образования "город Десногорск" Смоленской области | +7 910-789-57-67 sluzblag6@mail.ru +7 910 789-57-67 |
| 1 | МБУ "Служба благоустройства" муниципального образования "город Десногорск" Смоленской области | | Десногорск, 6 мкр., строение 1. N:54.154381 E:33.304114 | Алейников Андрей Николаевич | Директор МБУ "Служба благоустройства" муниципального образования "город Десногорск" Смоленской области | +7 910-789-57-67 sluzblag6@mail.ru +7 910 789-57-67 |
| | г. Десногорск | г. Десногорск | Десногорск, 6 мкр., строение 1. N:54.154381 E:33.304114 | Алейников Андрей Николаевич | Директор МБУ "Служба благоустройства" муниципального образования "город Десногорск" Смоленской области | +7 910-789-57-67 sluzblag6@mail.ru +7 910 789-57-67 |

Состав лесопожарных формирований, пожарной техники и оборудования

Силы и средства лесопожарных формирований, пожарной техники и оборудования

| № п/п | Лесничество (лесопарк) | Участковое лесничество | Наименование организации | Количество сил пожаротушения | | | | | | | | Техника, оборудование и средства для тушения лесных пожаров (единиц) | | | | | | | | | | | | | | | | | | | | | | | | | | | | | | | | |
|---|------------------------|---|---|-------------------------------------|------|---------------------|-------|-----------------------|-------|---------------------|-------|--|---|---|-----------------------|------------|--------------|----------|-----------|-----------|--------------|--|------------------------|------------------------------------|------------------------------|---------------------|-------------------|---|-------------|-----------|-----------------|--------------------------------------|-----------------|-------|------------------|--------------------------------|--------|---------------|----------------------------|---------------------------|-----------|----------|---------------------------------------|-------------------------------------|
| | | | | Руководители тушения лесных пожаров | | Летчики-наблюдатели | | Парапютисты- пожарные | | Десантники-пожарные | | Работники взаимных служб пожаротушения (лесные пожарные) | | Лесопожарные автоцистерны (лесопожарные машины) | Тракторы лесопожарные | Бульдозеры | Плуги лесные | Трейлеры | Мотопомпы | Бензопилы | Воздуходувки | Беспилотные летательные аппараты (комплексы) | Зажигательные аппараты | Вертолетные водосливные устройства | Авиационные пожарные емкости | Тракторы гусеничные | Тракторы колёсные | Пожарные автоцистерны (пожарные машины) АЦД | Экскаваторы | Вездеходы | Грузовые машины | Автомобили и/или вахтовые автомобили | Легковые машины | Тралы | Пожарные емкости | Рацевающие лесные огнетушители | Лопаты | Топоры-мотыги | Радиостанции УКВ-диапазона | Радиостанции КВ-диапазона | Вертолеты | Самолеты | Специализированная гусеничная техника | Лесопожарные катера, моторные лодки |
| | | | | чел. | чел. | чел. | групп | чел. | групп | чел. | групп | | | | | | | | | | | | | | | | | | | | | | | | | | | | | | | | | |
| 1 | Кардымовское | Кардымовское, Шатинское | Смоленский филиал ОГБУ "Лесопожарная служба Смоленской области" - лесопожарная станция 3 типа | 3 | - | - | - | - | - | 17 | 3 | 2 | - | 1 | 2 | 1 | 3 | 3 | 2 | 1 | 2 | - | - | - | 1 | - | - | 1 | - | - | 2 | 1 | 2 | 20 | 20 | 6 | 6 | - | - | - | 1 | - | | |
| 1 | Смоленское | Пригородное, Соколинское, Кастильское, Волдаровское, Жуковское сельское, Заднепровское | Смоленский филиал ОГБУ "Лесопожарная служба Смоленской области" - лесопожарная станция 3 типа | - | - | - | - | - | - | - | - | - | - | - | - | - | - | - | - | - | - | - | - | - | - | - | - | - | - | - | - | - | - | - | - | - | - | - | - | - | - | - | | |
| 1 | Краснинское | Краснинское, Любавинское, Марковское, Переловское, Тусловское | Смоленский филиал ОГБУ "Лесопожарная служба Смоленской области" - лесопожарная станция 3 типа | - | - | - | - | - | - | - | - | - | - | - | - | - | - | - | - | - | - | - | - | - | - | - | - | - | - | - | - | - | - | - | - | - | - | - | - | - | - | - | | |
| 1 | Монастырщинское | Монастырщинское, Монастырщинское сельское | Смоленский филиал ОГБУ "Лесопожарная служба Смоленской области" - лесопожарная станция 3 типа | - | - | - | - | - | - | - | - | - | - | - | - | - | - | - | - | - | - | - | - | - | - | - | - | - | - | - | - | - | - | - | - | - | - | - | - | - | - | - | | |
| Итого по организации: Смоленский филиал ОГБУ "Лесопожарная служба Смоленской области" - лесопожарная станция 3 типа | | | | 3 | - | - | - | - | - | 17 | 3 | 2 | - | 1 | 2 | 1 | 3 | 3 | 2 | 1 | 2 | - | - | - | 1 | - | - | 1 | - | - | 2 | 1 | 2 | 20 | 20 | 6 | 6 | - | - | - | 1 | - | | |
| 2 | Вязьмское | Исаковское сельское, Семлево, Семлевское сельское, Тумановское, Тумановское сельское, Хмидитское, Вогородицкое, Вяземское, Вяземское сельское, Заречное, Исаковское | Вязьмский филиал ОГБУ "Лесопожарная служба Смоленской области" - лесопожарная станция 3 типа | 3 | - | - | - | - | - | 17 | 3 | 2 | - | 1 | 2 | 1 | 3 | 3 | 2 | 1 | 2 | - | - | - | 1 | - | - | 1 | - | - | 2 | 1 | 2 | 20 | 20 | 6 | 6 | - | - | - | 1 | - | | |
| 2 | Гатарицкое | Кармановское, Мишинское, Самковское, Самуйловское, Акатовское сельское, Гатарицкое, Гадеевское | Вязьмский филиал ОГБУ "Лесопожарная служба Смоленской области" - лесопожарная станция 3 типа | - | - | - | - | - | - | - | - | - | - | - | - | - | - | - | - | - | - | - | - | - | - | - | - | - | - | - | - | - | - | - | - | - | - | - | - | - | - | - | | |
| 2 | Кармановское | Кармановское, Кармановское сельское, Самуйловское | Вязьмский филиал ОГБУ "Лесопожарная служба Смоленской области" - лесопожарная станция 3 типа | - | - | - | - | - | - | - | - | - | - | - | - | - | - | - | - | - | - | - | - | - | - | - | - | - | - | - | - | - | - | - | - | - | - | - | - | - | - | - | | |

| | | | | | | | | | | | | | | | | | | | | | | | | | | | | | | | | | | | | | | |
|---|----|---|---|---|---|-----|----|----|---|---|----|----|----|----|----|---|----|---|---|---|----|---|---|---|---|----|----|----|-----|-----|-----|----|----|----|---|---|---|---|
| Итого по лесничеству: Кардымовское | 3 | - | - | - | - | 17 | 3 | 2 | - | 1 | 2 | 1 | 3 | 3 | 2 | 1 | 2 | - | - | - | 1 | - | - | 1 | - | - | 2 | 1 | 2 | 20 | 20 | 6 | 6 | - | - | - | 1 | - |
| Итого по лесничеству: Смоленское | - | - | - | - | - | - | - | - | - | - | - | - | - | - | - | - | - | - | - | - | - | - | - | - | - | - | - | - | - | - | - | - | - | - | - | - | - | |
| Итого по лесничеству: Крестинское | - | - | - | - | - | - | - | - | - | - | - | - | - | - | - | - | - | - | - | - | - | - | - | - | - | - | - | - | - | - | - | - | - | - | - | - | - | |
| Итого по лесничеству: Мошастырщинское | - | - | - | - | - | - | - | - | - | - | - | - | - | - | - | - | - | - | - | - | - | - | - | - | - | - | - | - | - | - | - | - | - | - | - | - | - | |
| Итого по лесничеству: Вяземское | 3 | - | - | - | - | 17 | 3 | 2 | - | 1 | 2 | 1 | 3 | 3 | 2 | 1 | 2 | - | - | - | 1 | - | - | 1 | - | - | 2 | 1 | 2 | 20 | 20 | 6 | 6 | - | - | - | 1 | - |
| Итого по лесничеству: Гагаринское | - | - | - | - | - | - | - | - | - | - | - | - | - | - | - | - | - | - | - | - | - | - | - | - | - | - | - | - | - | - | - | - | - | - | - | - | - | |
| Итого по лесничеству: Кармановское | - | - | - | - | - | - | - | - | - | - | - | - | - | - | - | - | - | - | - | - | - | - | - | - | - | - | - | - | - | - | - | - | - | - | - | - | - | |
| Итого по лесничеству: Темкинское | - | - | - | - | - | - | - | - | - | - | - | - | - | - | - | - | - | - | - | - | - | - | - | - | - | - | - | - | - | - | - | - | - | - | - | - | - | |
| Итого по лесничеству: Сичовское | - | - | - | - | - | - | - | - | - | - | - | - | - | - | - | - | - | - | - | - | - | - | - | - | - | - | - | - | - | - | - | - | - | - | - | - | - | |
| Итого по лесничеству: Угранское | - | - | - | - | - | - | - | - | - | - | - | - | - | - | - | - | - | - | - | - | - | - | - | - | - | - | - | - | - | - | - | - | - | - | - | - | - | |
| Итого по лесничеству: Паводгинское | - | - | - | - | - | - | - | - | - | - | - | - | - | - | - | - | - | - | - | - | - | - | - | - | - | - | - | - | - | - | - | - | - | - | - | - | - | |
| Итого по лесничеству: Демидовское | 3 | - | - | - | - | 17 | 3 | 2 | - | 1 | 2 | 1 | 3 | 3 | 2 | 1 | 2 | - | - | - | 1 | - | - | 1 | - | - | 2 | 1 | 2 | 20 | 20 | 6 | 6 | - | - | - | 1 | - |
| Итого по лесничеству: Рудавинское | - | - | - | - | - | - | - | - | - | - | - | - | - | - | - | - | - | - | - | - | - | - | - | - | - | - | - | - | - | - | - | - | - | - | - | - | - | - |
| Итого по лесничеству: Велижское | - | - | - | - | - | - | - | - | - | - | - | - | - | - | - | - | - | - | - | - | - | - | - | - | - | - | - | - | - | - | - | - | - | - | - | - | - | - |
| Итого по лесничеству: Духовщинское | - | - | - | - | - | - | - | - | - | - | - | - | - | - | - | - | - | - | - | - | - | - | - | - | - | - | - | - | - | - | - | - | - | - | - | - | - | - |
| Итого по лесничеству: Шумячское | 3 | - | - | - | - | 17 | 3 | 2 | - | 1 | 2 | 1 | 3 | 3 | 2 | 1 | 2 | - | - | - | 1 | - | - | 1 | - | - | 2 | 1 | 2 | 20 | 20 | 6 | 6 | - | - | - | 1 | - |
| Итого по лесничеству: Росляновское | - | - | - | - | - | - | - | - | - | - | - | - | - | - | - | - | - | - | - | - | - | - | - | - | - | - | - | - | - | - | - | - | - | - | - | - | - | - |
| Итого по лесничеству: Ерицкое | - | - | - | - | - | - | - | - | - | - | - | - | - | - | - | - | - | - | - | - | - | - | - | - | - | - | - | - | - | - | - | - | - | - | - | - | - | - |
| Итого по лесничеству: Хиславичское | - | - | - | - | - | - | - | - | - | - | - | - | - | - | - | - | - | - | - | - | - | - | - | - | - | - | - | - | - | - | - | - | - | - | - | - | - | - |
| Итого по лесничеству: Починковское | - | - | - | - | - | - | - | - | - | - | - | - | - | - | - | - | - | - | - | - | - | - | - | - | - | - | - | - | - | - | - | - | - | - | - | - | - | - |
| Итого по лесничеству: Яриевское | 3 | - | - | - | - | 17 | 3 | 2 | - | 1 | 2 | 1 | 3 | 3 | 2 | 1 | 2 | - | - | - | 1 | - | - | 1 | - | - | 2 | 1 | 2 | 20 | 20 | 6 | 6 | - | - | - | 1 | - |
| Итого по лесничеству: Холм-Жарковское | - | - | - | - | - | - | - | - | - | - | - | - | - | - | - | - | - | - | - | - | - | - | - | - | - | - | - | - | - | - | - | - | - | - | - | - | - | - |
| Итого по лесничеству: Сафоновское | - | - | - | - | - | - | - | - | - | - | - | - | - | - | - | - | - | - | - | - | - | - | - | - | - | - | - | - | - | - | - | - | - | - | - | - | - | - |
| Итого по лесничеству: Глинковское | - | - | - | - | - | - | - | - | - | - | - | - | - | - | - | - | - | - | - | - | - | - | - | - | - | - | - | - | - | - | - | - | - | - | - | - | - | - |
| Итого по лесничеству: Ельнинское | - | - | - | - | - | - | - | - | - | - | - | - | - | - | - | - | - | - | - | - | - | - | - | - | - | - | - | - | - | - | - | - | - | - | - | - | - | - |
| Итого по лесничеству: Дорогобужское | - | - | - | - | - | - | - | - | - | - | - | - | - | - | - | - | - | - | - | - | - | - | - | - | - | - | - | - | - | - | - | - | - | - | - | - | - | - |
| Итого по лесничеству: НИИ Смоленское Поозерье | 6 | - | - | - | - | 25 | 6 | - | 2 | - | 3 | - | 6 | 9 | 5 | - | 3 | - | - | - | 3 | 1 | - | - | - | 10 | - | 7 | 25 | 25 | 5 | 19 | - | - | - | - | 4 | |
| Итого по лесничеству: Бряневское | 2 | - | - | - | - | 33 | 2 | - | - | 1 | 1 | 10 | 9 | 2 | - | - | - | - | - | - | 1 | 2 | - | 1 | 3 | - | 2 | 1 | - | 40 | 100 | - | - | 10 | - | - | - | - |
| Итого по лесничеству: г. Десногорск | 2 | - | - | - | - | 6 | 2 | - | - | 1 | - | 1 | 3 | - | - | - | - | - | - | - | 1 | - | - | - | - | 3 | - | - | 3 | 10 | - | - | - | - | - | - | - | |
| Итого по лесничеству: г. Смоленск | 1 | - | - | - | - | 5 | 1 | - | - | 1 | - | 1 | 4 | 2 | - | 2 | - | - | - | - | 1 | - | - | - | - | 3 | - | 1 | 6 | 6 | 4 | 4 | - | - | - | - | - | |
| Итого: Земли населенных пунктов | 3 | - | - | - | - | 11 | 3 | - | - | 2 | - | 2 | 7 | 2 | - | 2 | - | - | - | - | 2 | - | - | - | - | 6 | - | 1 | 9 | 16 | 4 | 4 | - | - | - | - | - | |
| Итого: Земли промышленности, энергетики, транспорта, связи, радиосвязи, телевидения, информатики, земли для обеспечения космической деятельности, земли обороны, безопасности и земли иного специального назначения | 2 | - | - | - | - | 33 | 2 | - | - | 1 | 1 | 10 | 9 | 2 | - | - | - | - | - | - | 1 | 2 | - | 1 | 3 | - | 2 | 1 | - | 40 | 100 | - | - | 10 | - | - | - | - |
| Итого: Земли особо охраняемых территорий и объектов | 6 | - | - | - | - | 25 | 6 | - | 2 | - | 3 | - | 6 | 9 | 5 | - | 3 | - | - | - | 3 | 1 | - | - | - | 10 | - | 7 | 25 | 25 | 5 | 19 | - | - | - | - | 4 | |
| Итого: Земли лесного фонда | 15 | - | - | - | - | 85 | 15 | 10 | - | 5 | 10 | 5 | 15 | 15 | 10 | 5 | 10 | - | - | - | 5 | - | - | 3 | - | 10 | 5 | 10 | 100 | 100 | 30 | 30 | - | - | - | 5 | - | |
| ИТОГО | 26 | - | - | - | - | 154 | 26 | 10 | 2 | 5 | 16 | 6 | 33 | 40 | 19 | 5 | 15 | - | - | - | 11 | 3 | - | 6 | 3 | - | 28 | 6 | 18 | 174 | 241 | 39 | 53 | 10 | - | - | 5 | 4 |
| Примечание | - | - | - | - | - | - | - | - | - | - | - | - | - | - | - | - | - | - | - | - | - | - | - | - | - | - | - | - | - | - | - | - | - | - | - | - | - | - |

| Перечень сил и средств подразделений пожарной охраны и аварийно-спасательных формирований, которые могут быть привлечены в установленном порядке к тушению лесных пожаров | | | | | | | | | | | | | | | | | | | | | | | | | | | | | | | | | | | | | | | |
|---|------------------------|---------------------------------|---|-----------------------------|--|-------|------------------------------|-------|---|-----------------------|------------|--------------|----------|-----------|-----------|--------------|--|------------------------|------------------------------------|------------------------------|---------------------|-------------------|---|-------------|-----------|-----------------|--------------------------------------|-----------------|-------|------------------|------------------------------|--------|---------------|----------------------------|---------------------------|-----------|----------|---------------------------------------|-------------------------------------|
| № п/п | Лесничество (лесопарк) | Муниципальное образование | Наименование организации | Вид формирования (ППО, АСФ) | Техника, оборудование и средства для тушения лесных пожаров (единиц) | | | | | | | | | | | | | | | | | | | | | | | | | | | | | | | | | | |
| | | | | | Количество формирований | | Количество сил пожаротушения | | Лесопожарные автоцистерны (лесопожарные машины) | Тракторы лесопожарные | Бульдозеры | Плуги лесные | Трейлеры | Мотопомпы | Бензопилы | Воздуходувки | Беспилотные летательные аппараты (комплексы) | Зажигательные аппараты | Вертолётные водосливные устройства | Авиационные пожарные ёмкости | Тракторы гусеничные | Тракторы колёсные | Пожарные автоцистерны (пожарные машины) АЦП | Экскаваторы | Вездеходы | Грузовые машины | Автомобили и/или вахтовые автомобили | Легковые машины | Тралы | Пожарные ёмкости | Ранцевые лесные огнетушители | Лопаты | Топоры-мотыги | Радиостанции УКВ-диапазона | Радиостанции КВ-диапазона | Вертолёты | Самолёты | Специализированная гусеничная техника | Лесопожарные катера, моторные лодки |
| | | | | | чел. | групп | чел. | групп | | | | | | | | | | | | | | | | | | | | | | | | | | | | | | | |
| 1 | 2 | 3 | 4 | 5 | 6 | 7 | 8 | 9 | 10 | 11 | 12 | 13 | 14 | 15 | 16 | 17 | 18 | 19 | 20 | 21 | 22 | 23 | 24 | 25 | 26 | 27 | 28 | 29 | 30 | 31 | 32 | 33 | 34 | 35 | 36 | 37 | 38 | 39 | |
| 1 | Велижское | Велижский муниципальный округ | 20 пожарно-спасательная часть отряда ФПС ГПС ГУ МЧС России по Смоленской области | ППО | 1 | 4 | 1 | - | - | - | - | - | - | 1 | - | - | - | - | - | - | - | - | - | - | - | - | - | - | - | - | 2 | 1 | 2 | - | - | - | - | | |
| Итого по организации: 20 пожарно-спасательная часть отряда ФПС ГПС ГУ МЧС России по Смоленской области | | | | | | 1 | 4 | 1 | - | - | - | - | - | 1 | - | - | - | - | - | - | - | - | - | - | - | - | - | - | - | - | 2 | 1 | 2 | - | - | - | - | | |
| 2 | Вяземское | Вяземский муниципальный округ | 12 пожарно-спасательная часть отряда ФПС ГПС ГУ МЧС России по Смоленской области | ППО | 1 | 4 | 1 | - | - | - | - | - | - | 1 | - | - | - | - | - | - | - | - | - | - | - | - | - | - | - | 2 | 1 | 2 | - | - | - | - | - | | |
| Итого по организации: 12 пожарно-спасательная часть отряда ФПС ГПС ГУ МЧС России по Смоленской области | | | | | | 1 | 4 | 1 | - | - | - | - | - | 1 | - | - | - | - | - | - | - | - | - | - | - | - | - | - | - | - | 2 | 1 | 2 | - | - | - | - | | |
| 3 | Вяземское | Вяземский муниципальный округ | Пожарная часть № 82 противопожарной службы Смоленской области | ППО | 1 | 2 | 1 | - | - | - | - | - | - | - | - | - | - | - | - | - | - | 1 | - | - | - | - | - | - | - | 2 | 1 | 1 | - | - | - | - | - | | |
| Итого по организации: Пожарная часть № 82 противопожарной службы Смоленской области | | | | | | 1 | 2 | 1 | - | - | - | - | - | - | - | - | - | - | - | - | - | - | 1 | - | - | - | - | - | - | - | 2 | 1 | 1 | - | - | - | - | | |
| 4 | Гагаринское | Гагаринский муниципальный округ | 21 пожарно-спасательная часть отряда ФПС ГПС ГУ МЧС России по Смоленской области | ППО | 1 | 4 | 1 | - | - | - | - | - | - | 1 | - | - | - | - | - | - | - | - | - | - | - | - | - | - | - | 2 | 1 | 2 | - | - | - | - | - | | |
| Итого по организации: 21 пожарно-спасательная часть отряда ФПС ГПС ГУ МЧС России по Смоленской области | | | | | | 1 | 4 | 1 | - | - | - | - | - | 1 | - | - | - | - | - | - | - | - | - | - | - | - | - | - | - | - | 2 | 1 | 2 | - | - | - | - | | |
| 5 | Гагаринское | Гагаринский муниципальный округ | Пожарная часть № 88 противопожарной службы Смоленской области | ППО | 1 | 3 | 1 | - | - | - | - | - | - | - | - | - | - | - | - | - | - | 1 | - | - | - | - | - | - | - | 2 | 1 | 1 | - | - | - | - | - | | |
| Итого по организации: Пожарная часть № 88 противопожарной службы Смоленской области | | | | | | 1 | 3 | 1 | - | - | - | - | - | - | - | - | - | - | - | - | - | - | 1 | - | - | - | - | - | - | - | 2 | 1 | 1 | - | - | - | - | | |
| 6 | Гагаринское | Гагаринский муниципальный округ | НКО г. Гагарин ПАСС Смоленской области СОГБУ "Пожарно-спасательный центр" | АСФ | 1 | 4 | 1 | - | - | - | - | - | 1 | 2 | - | - | - | - | - | - | - | - | - | - | - | 1 | - | - | - | 4 | - | 6 | - | - | - | - | - | | |
| Итого по организации: ПСО г. Гагарин ПАСС Смоленской области СОГБУ "Пожарно-спасательный центр" | | | | | | 1 | 4 | 1 | - | - | - | - | 1 | 2 | - | - | - | - | - | - | - | - | - | - | - | - | 1 | - | - | - | 4 | - | 6 | - | - | - | - | | |
| 7 | Глинковское | Глинковский муниципальный округ | 23 пожарно-спасательная часть отряда ФПС ГПС ГУ МЧС России по Смоленской области | ППО | 1 | 4 | 1 | - | - | - | - | - | 1 | 1 | - | - | - | - | - | - | - | - | - | - | - | - | - | - | - | 2 | 1 | 2 | - | - | - | - | - | | |
| Итого по организации: 23 пожарно-спасательная часть отряда ФПС ГПС ГУ МЧС России по Смоленской области | | | | | | 1 | 4 | 1 | - | - | - | - | 1 | 1 | - | - | - | - | - | - | - | - | - | - | - | - | - | - | - | - | 2 | 1 | 2 | - | - | - | - | | |
| 8 | Демидовское | Демидовский муниципальный округ | 23 пожарно-спасательная часть отряда ФПС ГПС ГУ МЧС России по Смоленской области | ППО | 1 | 4 | 1 | - | - | - | - | - | - | 1 | - | - | - | - | - | - | - | - | - | - | - | - | - | - | - | 2 | 1 | 2 | - | - | - | - | - | | |
| Итого по организации: 23 пожарно-спасательная часть отряда ФПС ГПС ГУ МЧС России по Смоленской области | | | | | | 1 | 4 | 1 | - | - | - | - | - | 1 | - | - | - | - | - | - | - | - | - | - | - | - | - | - | - | - | 2 | 1 | 2 | - | - | - | - | | |
| 9 | Демидовское | Демидовский муниципальный округ | Отдельный пост 23 пожарно-спасательной части отряда ФПС ГПС ГУ МЧС России по Смоленской области | ППО | 1 | 3 | 1 | - | - | - | - | - | - | - | - | - | - | - | - | - | - | 1 | - | - | - | - | - | - | - | 2 | 1 | 1 | - | - | - | - | - | | |
| Итого по организации: Отдельный пост 23 пожарно-спасательной части отряда ФПС ГПС ГУ МЧС России по Смоленской области | | | | | | 1 | 3 | 1 | - | - | - | - | - | - | - | - | - | - | - | - | - | - | 1 | - | - | - | - | - | - | - | 2 | 1 | 1 | - | - | - | - | | |

| | | | | | | | | | | | | | | | | | | | | | | | | | | | | | | | | | | | | | | |
|--|-----------|-------------------------------|--|-----|---|----|-----|----|---|---|---|---|---|---|---|---|---|---|---|----|----|---|---|---|---|---|---|---|----|----|----|---|---|---|-----|-----|-----|-----|
| 53 | Шумячское | Шумячский муниципальный округ | Пожарная часть № 86 противопожарной службы Смоленской области | ППО | 1 | 2 | 1 | - | - | - | - | - | - | - | - | - | - | - | 1 | - | - | - | - | - | - | - | - | - | 2 | 1 | 1 | - | - | - | - | - | | |
| Итого по организации: Пожарная часть № 86 противопожарной службы Смоленской области | | | | | | 1 | 2 | 1 | - | - | - | - | - | - | - | - | - | - | - | 1 | - | - | - | - | - | - | - | - | - | 2 | 1 | 1 | - | - | - | - | | |
| 54 | Ярвское | Ярвский муниципальный округ | 19 пожарно-спасательная часть отряда ФПС ГПС ГУ МЧС России по Смоленской области | ППО | 1 | 4 | 1 | - | - | - | - | - | - | - | - | - | - | - | 1 | - | - | - | - | - | - | - | - | - | 2 | 1 | 2 | - | - | - | - | | | |
| Итого по организации: 19 пожарно-спасательная часть отряда ФПС ГПС ГУ МЧС России по Смоленской области | | | | | | 1 | 4 | 1 | - | - | - | - | - | - | - | - | - | - | - | 1 | - | - | - | - | - | - | - | - | - | 2 | 1 | 2 | - | - | - | - | | |
| 55 | Ярвское | Ярвский муниципальный округ | 52 пожарно-спасательная часть отряда ФПС ГПС ГУ МЧС России по Смоленской области | ППО | 1 | 4 | 1 | - | - | - | - | - | - | - | - | - | - | - | 1 | - | - | - | - | - | - | - | - | - | 2 | 1 | 2 | - | - | - | - | | | |
| Итого по организации: 52 пожарно-спасательная часть отряда ФПС ГПС ГУ МЧС России по Смоленской области | | | | | | 1 | 4 | 1 | - | - | - | - | - | - | - | - | - | - | - | 1 | - | - | - | - | - | - | - | - | - | 2 | 1 | 2 | - | - | - | - | | |
| Итого по лесничеству: Велижское | | | | | | 1 | 4 | 1 | - | - | - | - | - | - | - | - | - | - | - | 1 | - | - | - | - | - | - | - | - | - | 2 | 1 | 2 | - | - | - | - | | |
| Итого по лесничеству: Вяземское | | | | | | 2 | 6 | 2 | - | - | - | - | - | - | - | - | - | - | - | - | 2 | - | - | - | - | - | - | - | - | - | 4 | 2 | 3 | - | - | - | - | |
| Итого по лесничеству: Гатчинское | | | | | | 3 | 11 | 3 | - | - | - | - | - | - | - | - | - | - | - | - | 1 | 3 | - | - | - | - | - | - | - | - | 8 | 2 | 9 | - | - | - | - | |
| Итого по лесничеству: Глинковское | | | | | | 1 | 4 | 1 | - | - | - | - | - | - | - | - | - | - | - | - | 1 | - | - | - | - | - | - | - | - | - | 2 | 1 | 2 | - | - | - | - | |
| Итого по лесничеству: Демидовское | | | | | | 3 | 9 | 3 | - | - | - | - | - | - | - | - | - | - | - | - | 1 | - | - | - | - | - | - | - | - | - | 6 | 3 | 4 | - | - | - | - | |
| Итого по лесничеству: Дорогобужское | | | | | | 1 | 4 | 1 | - | - | - | - | - | - | - | - | - | - | - | - | 1 | - | - | - | - | - | - | - | - | - | 2 | 1 | 2 | - | - | - | - | |
| Итого по лесничеству: Дузовицкое | | | | | | 2 | 6 | 2 | - | - | - | - | - | - | - | - | - | - | - | - | - | 2 | - | - | - | - | - | - | - | - | 4 | 2 | 3 | - | - | - | - | |
| Итого по лесничеству: Ельнинское | | | | | | 1 | 4 | 1 | - | - | - | - | - | - | - | - | - | - | - | - | 1 | - | - | - | - | - | - | - | - | - | 2 | 1 | 2 | - | - | - | - | |
| Итого по лесничеству: Ершичское | | | | | | 2 | 6 | 2 | - | - | - | - | - | - | - | - | - | - | - | - | - | 2 | - | - | - | - | - | - | - | - | 4 | 2 | 3 | - | - | - | - | |
| Итого по лесничеству: Кардамовское | | | | | | 1 | 4 | 1 | - | - | - | - | - | - | - | - | - | - | - | - | 1 | - | - | - | - | - | - | - | - | - | 2 | 1 | 2 | - | - | - | - | |
| Итого по лесничеству: Краснинское | | | | | | 2 | 6 | 2 | - | - | - | - | - | - | - | - | - | - | - | - | 2 | - | - | - | - | - | - | - | - | - | 4 | 2 | 3 | - | - | - | - | |
| Итого по лесничеству: Монастырщинское | | | | | | 1 | 4 | 1 | - | - | - | - | - | - | - | - | - | - | - | - | 1 | - | - | - | - | - | - | - | - | - | 2 | 1 | 2 | - | - | - | - | |
| Итого по лесничеству: Молодунское | | | | | | 2 | 6 | 2 | - | - | - | - | - | - | - | - | - | - | - | - | 2 | - | - | - | - | - | - | - | - | - | 4 | 2 | 3 | - | - | - | - | |
| Итого по лесничеству: Починковское | | | | | | 3 | 9 | 3 | - | - | - | - | - | - | - | - | - | - | - | - | 3 | - | - | - | - | - | - | - | - | - | 6 | 3 | 4 | - | - | - | - | |
| Итого по лесничеству: Раслявльское | | | | | | 3 | 10 | 3 | - | - | - | - | - | - | - | - | - | - | - | - | 3 | - | - | - | - | - | - | - | - | - | 6 | 3 | 5 | - | - | - | - | |
| Итого по лесничеству: Руднянское | | | | | | 4 | 11 | 4 | - | - | - | - | - | - | - | - | - | - | - | - | 4 | - | - | - | - | - | - | - | - | - | 8 | 4 | 5 | - | - | - | - | |
| Итого по лесничеству: Сафоновское | | | | | | 2 | 7 | 2 | - | - | - | - | - | - | - | - | - | - | - | - | 2 | - | - | - | - | - | - | - | - | - | 4 | 2 | 3 | - | - | - | - | |
| Итого по лесничеству: Смоленское | | | | | | 11 | 69 | 17 | - | - | - | - | - | - | - | - | - | - | - | - | 4 | 9 | - | - | - | - | - | - | - | - | 13 | - | - | 2 | - | - | - | |
| Итого по лесничеству: Сычевское | | | | | | 2 | 7 | 2 | - | - | - | - | - | - | - | - | - | - | - | - | 1 | - | - | - | - | - | - | - | - | - | 2 | - | - | 4 | 2 | 3 | - | - |
| Итого по лесничеству: Темкинское | | | | | | 1 | 4 | 1 | - | - | - | - | - | - | - | - | - | - | - | - | - | - | - | - | - | - | - | - | - | - | 2 | 1 | 2 | - | - | - | - | |
| Итого по лесничеству: Угранское | | | | | | 1 | 4 | 1 | - | - | - | - | - | - | - | - | - | - | - | - | 1 | - | - | - | - | - | - | - | - | - | 2 | 1 | 2 | - | - | - | - | |
| Итого по лесничеству: Хиславичское | | | | | | 1 | 4 | 1 | - | - | - | - | - | - | - | - | - | - | - | - | 1 | - | - | - | - | - | - | - | - | - | 2 | 1 | 2 | - | - | - | - | |
| Итого по лесничеству: Холм-Жирковское | | | | | | 1 | 4 | 1 | - | - | - | - | - | - | - | - | - | - | - | - | - | 1 | - | - | - | - | - | - | - | - | 2 | 1 | 2 | - | - | - | - | |
| Итого по лесничеству: Шумячское | | | | | | 2 | 6 | 2 | - | - | - | - | - | - | - | - | - | - | - | - | - | 2 | - | - | - | - | - | - | - | - | 4 | 2 | 3 | - | - | - | - | |
| Итого по лесничеству: Ярвское | | | | | | 2 | 8 | 2 | - | - | - | - | - | - | - | - | - | - | - | - | - | 2 | - | - | - | - | - | - | - | - | 4 | 2 | 4 | - | - | - | - | |
| Итого: Земли лесного фонда | | | | | | | 217 | 61 | - | - | - | - | - | - | - | - | - | - | - | 8 | 28 | - | - | - | - | - | - | - | - | 56 | - | - | 3 | - | - | 128 | 64 | 109 |
| Итого по субъекту | | | | | | 55 | 217 | 61 | - | - | - | - | - | - | - | - | - | - | 8 | 28 | - | - | - | - | - | - | - | - | 56 | - | - | 3 | - | - | 128 | 64 | 109 | |
| Примечание | | | | | | | | | | | | | | | | | | | | | | | | | | | | | | | | | | | | | | |

| Силы и средства, которые могут быть привлечены для борьбы с лесными пожарами | | | | | | | | | | | | | | | | | | | | | | | | | | | | | | | | | | | | | | | | | |
|--|---|--|--|-------|---|-----------------------|------------|-------------|----------|-----------|-----------|--------------|--|------------------------|--------------------------------|------------------------------|---------------------|-------------------|---|------------|-----------|-----------------|-------------------------------------|-----------------|-------|------------------|-----------------------------|--------|---------------|----------------------------|---------------------------|-----------|----------|---------------------------------------|---|--|--|--|--|--|-------------------------------|
| № п/п | Орган (организация), место дислокации (адрес)* | Район ответственности (наименование участкового лесничества) | Техника, оборудование и средства для тушения лесных пожаров (единиц) | | | | | | | | | | | | | | | | | | | | | | | | | | | | | | | | | | | | | | |
| | | | Количество сил пожаротушения | | Лесопожарные автоцистерны (лесопожарные машины) | Тракторы лесопожарные | Бульдозеры | Пути лесные | Трейлеры | Мотопомпы | Бензопилы | Воздуходувки | Беспилотные летательные аппараты (комплексы) | Зажигательные аппараты | Вертолеты воздушные устройства | Авиационные пожарные емкости | Тракторы гусеничные | Тракторы колесные | Пожарные автоцистерны (пожарные машины) АЦП | Экスカпаторы | Вездеходы | Грузовые машины | Автомобили/пилы вахтовые автомобили | Легковые машины | Тралы | Пожарные емкости | Ращепные лесные отглушители | Лопаты | Топоры-мотыги | Радиостанции УКВ-диапазона | Радиостанции КВ-диапазона | Вертолеты | Самолеты | Специализированная тушепонижа техника | Лесопожарные категории | моторные лодки | | | | | |
| | | | чел. | групп | | | | | | | | | | | | | | | | | | | | | | | | | | | | | | | | | | | | | |
| 1 | 2 | 3 | 4 | 5 | 6 | 7 | 8 | 9 | 10 | 11 | 12 | 13 | 14 | 15 | 16 | 17 | 18 | 19 | 20 | 21 | 22 | 23 | 24 | 25 | 26 | 27 | 28 | 29 | 30 | 31 | 32 | 33 | 34 | 35 | 36 | 37 | 38 | 39 | 40 | 41 | |
| 1 | Архивариат ООО "Волжск" г. Волжск, Мера, 4 | Волжский, Волгоградская, Саратовская | 5 | 1 | - | - | - | 1 | - | 1 | 2 | 1 | - | - | - | - | - | - | - | - | - | - | - | - | - | 1 | 5 | 5 | - | - | - | - | - | - | - | - | Саратовская область, Волжский округ, д. Чирок, 1 км | Петр Алексеевич Шиховцев +7907780294 | Юлия Олег Николаевич +7907780294 | до 3 часов | Согласование от 24.11.2025 г. |
| 1 | Архивариат ООО "Тар" г. Волжск, Мера, д. 1 | Волжский, Саратовская, Волгоградская | 3 | 1 | - | - | - | 1 | - | 1 | 2 | 1 | - | - | - | - | - | - | - | - | - | - | - | - | - | - | 1 | 2 | 3 | - | - | - | - | - | - | Саратовская область, Волжский округ, д. Чирок, 1 км | Петр Алексеевич Шиховцев +7907780294 | Юлия Олег Николаевич +7907780294 | до 3 часов | Согласование от 24.11.2025 г. | |
| 1 | Архивариат ООО "С.В.В.В." д.Волжск | Саратовская | 5 | 1 | - | - | - | 1 | - | 1 | 2 | 1 | - | - | - | - | - | - | - | - | - | - | - | - | - | - | 1 | 5 | 5 | - | - | - | - | - | - | Саратовская область, Волжский округ, д. Чирок, 1 км | Петр Алексеевич Шиховцев +7907780294 | Юлия Олег Николаевич +7907780294 | до 3 часов | Согласование от 24.11.2025 г. | |
| 1 | Архивариат ООО "Комплекс САВНИР" 114000, г.Саратов, ул.Павловская, д.28 | Саратовская область | 4 | 1 | - | - | - | - | - | 2 | - | - | - | - | - | - | - | - | - | - | - | - | - | - | - | - | 3 | 5 | - | - | - | - | - | - | - | Саратовская область, Волжский округ, д. Чирок, 1 км | Петр Алексеевич Шиховцев +7907780294 | Юлия Олег Николаевич +7907780294 | до 3 часов | Согласование от 24.11.2025 г. | |
| 1 | Архивариат ООО "Волжский ВЛ" 114200 Волжский муниципальный округ, д.Болотово Курган | Волжский | 1 | 1 | - | - | - | - | - | 2 | - | - | - | - | - | - | - | - | - | - | - | - | - | - | - | - | 1 | 2 | 10 | - | - | - | - | - | Саратовская область, Волжский округ, д. Болотово Курган, 1 км | Крикунов Валерий Николаевич +7902299999 | Крикунов Валерий Николаевич +7902299999 | до 3 часов | Согласование от 24.11.2025 г. | | |
| 1 | ОГКУ "Специализированная" г. Волжск | Волжский, Волгоградский, Саратовский, Самарский, Саратовская область, Саратовская | 2 | 1 | - | - | - | - | - | - | - | - | - | - | - | - | - | - | - | - | - | - | - | - | - | - | - | - | - | - | - | - | - | - | - | Саратовская область, Волжский округ, д. Чирок, 1 км | Копылов Александр Сергеевич +7906687800, Игорь Степан Дмитриевич +7902262000 | Копылов Александр Сергеевич +7906687800, Игорь Степан Дмитриевич +7902262000 | до 3 часов | Согласование от 24.11.2025 г. | |
| 1 | Волжский филиал филиала ОГКУ "Специализированная" г. Волжск, ул.Демкина, д. 8 | Волжский, Волгоградский, Саратовский, Самарский, Саратовская область, Саратовская | 4 | 1 | - | - | - | - | - | - | - | - | - | - | - | - | - | - | - | - | - | - | - | - | - | - | 5 | 5 | - | - | - | - | - | - | Саратовская область, Волжский округ, д. Чирок, 1 км | Игорь Степан Дмитриевич +7902262000 | Игорь Степан Дмитриевич +7902262000 | до 3 часов | Согласование от 24.11.2025 г. | | |
| 1 | Волжский филиал ОГКУ "Специализированная" г. Волжск, ул. Демкина, д. 132 | Волжский, Волгоградский, Саратовский, Самарский, Саратовская область, Саратовская | 3 | 1 | - | - | - | - | - | - | - | - | - | - | - | - | - | - | - | - | - | - | - | - | - | - | 2 | - | - | - | - | - | - | - | - | Саратовская область, Волжский округ, д. Чирок, 1 км | Андрей Сергеевич Михайлов +7905644566, +7901374009 | Андрей Сергеевич Михайлов +7905644566, +7901374009 | до 3 часов | Согласование от 11.07.2019 г. | |
| 1 | Архивариат ПАД "Роснефть", Саратовская область, г.Темников, д.15 | Волжский, Волгоградский | - | - | - | - | - | - | - | - | - | - | - | - | - | - | - | - | - | - | - | - | - | - | - | - | - | - | - | - | - | - | - | - | - | Саратовская область, Волжский округ, д. Чирок, 1 км | Петр Алексеевич Шиховцев +7907780294 | Юлия Олег Николаевич +7907780294 | до 3 часов | Принят без учета сроков, проблемы с оборудованием от 09.11.2024 г. | |
| Итого по лесничеству: Волжское | | | 31 | 8 | - | - | 1 | - | 1 | 10 | 1 | - | - | - | - | - | - | - | - | 3 | - | - | - | - | - | - | 4 | 1 | 8 | - | 1 | 27 | 37 | - | - | - | - | - | | | |
| 2 | Мобильная группа обеспечения деятельности, муниципальное образование "Волжский муниципальный округ" Волжск, ул.Демкина, д. 4 | Волжский, Саратовский, Самарский, Саратовская область, Саратовская, Волгоградский, Волгоградская, Волгоградская область, Саратовская | 4 | 1 | - | - | - | - | - | - | - | - | - | - | - | - | - | - | - | - | - | - | - | - | - | - | 1 | - | - | - | - | - | - | - | - | Саратовская область, Волжский округ, д. Чирок, 1 км | Валерий Николаевич +790564157 | Валерий Николаевич +790564157 | до 3 часов | Согласование от 01.12.2025 г. | |
| 2 | Специализированная группа обеспечения деятельности, муниципальное образование "Волжский муниципальный округ" Саратовская область, г.Волжск, ул.Демкина, д.132 | Волжский, Волгоградский, Саратовский, Самарский, Саратовская область, Саратовская | 60 | 11 | - | - | - | - | - | 4 | - | - | - | - | - | - | - | - | - | 1 | 1 | - | - | - | - | - | 2 | - | - | 21 | 21 | - | - | - | - | Саратовская область, Волжский округ, д. Чирок, 1 км | Игорь Степан Дмитриевич +7902262000 | Игорь Степан Дмитриевич +7902262000 | до 3 часов | Согласование от 01.12.2025 г. | |
| 2 | Специализированная группа обеспечения деятельности, муниципальное образование "Волжский муниципальный округ" Саратовская область, г.Волжск, ул.Демкина, д.132 | Волжский, Волгоградский, Саратовский, Самарский, Саратовская область, Саратовская | 12 | 1 | - | - | - | - | - | 3 | 1 | - | - | - | - | - | - | - | - | - | - | - | - | - | - | - | 2 | - | 4 | - | 4 | 4 | - | - | - | Саратовская область, Волжский округ, д. Чирок, 1 км | Малин Андрей Валентинович +790564097 | Малин Андрей Валентинович +790564097 | до 3 часов | Согласование от 01.12.2025 г. | |
| 2 | Волжский филиал ОГКУ "Специализированная" г. Волжск, ул.Демкина, д.89 | Волжский, Волгоградский, Саратовский, Самарский, Саратовская область, Саратовская | 3 | 1 | - | - | - | - | 1 | - | - | - | - | - | - | - | - | - | - | 2 | 1 | - | - | - | - | - | 2 | 1 | 1 | 1 | - | - | 5 | - | - | - | Саратовская область, Волжский округ, д. Чирок, 1 км | Копылов Александр Сергеевич +7906687800, +7901374009 | Копылов Александр Сергеевич +7906687800, +7901374009 | до 3 часов | Согласование от 11.01.2017 г. |
| 2 | ОГКУ "Специализированная" Волжск ул. Демкина, д. 8 | Волжский, Волгоградский, Саратовский, Самарский, Саратовская область, Саратовская | 2 | 1 | - | - | - | - | - | - | - | - | - | - | - | - | - | - | - | - | - | - | - | - | - | - | - | - | - | - | - | - | - | - | Саратовская область, Волжский округ, д. Чирок, 1 км | Петр Игоревич Николаевич +7905649700, Комиссаров Сергей Николаевич +7901125420 | Петр Игоревич Николаевич +7905649700, Комиссаров Сергей Николаевич +7901125420 | до 3 часов | Согласование от 28.11.2017 г. | | |
| 2 | Архивариат ООО "Тар" муниципальное образование "Волжский муниципальный округ" Саратовская область, г.Волжск | Волжский, Саратовский | 3 | 1 | - | - | - | - | - | - | 1 | - | - | - | - | - | - | - | - | - | - | - | - | - | - | - | 5 | - | - | - | - | - | - | - | - | Саратовская область, Волжский округ, д. Чирок, 1 км | Алифер Вячеслав Иванович +7915651141 | Алифер Вячеслав Иванович +7915651141 | до 3 часов | Согласование от 01.12.2025 г. | |
| 2 | Архивариат ООО "Волжский" муниципальное образование "Волжский муниципальный округ" Саратовская область, г.Волжск | Волжский, Саратовский | 3 | 1 | - | - | - | - | - | - | 1 | - | - | - | - | - | - | - | - | - | - | - | - | - | - | - | 5 | - | - | - | - | - | - | - | - | Саратовская область, Волжский округ, д. Чирок, 1 км | Захаров Вячеслав Валентинович +7910225120 | Захаров Вячеслав Валентинович +7910225120 | до 3 часов | Согласование от 01.12.2025 г. | |
| 1 | Архивариат ООО "Специализированная" муниципальное образование "Волжский муниципальный округ" Саратовская область, г.Волжск, ул. Демкина, д. 132 | Волжский, Саратовский | 1 | 1 | - | - | - | - | 1 | 1 | 1 | 2 | - | 3 | - | - | - | - | - | 1 | 1 | - | - | - | - | - | 2 | 5 | 10 | - | 3 | - | - | - | - | Саратовская область, Волжский округ, д. Чирок, 1 км | Шолохов Александр Михайлович +7901220914 | Шолохов Александр Михайлович +7901220914 | до 3 часов | Согласование от 01.12.2025 г. | |
| 2 | Архивариат ООО "Волжский ВЛ" муниципальное образование "Волжский муниципальный округ" Саратовская область, г.Волжск, ул. Демкина, д. 132 | Волжский, Саратовский | 3 | 1 | - | - | - | 1 | - | 1 | 2 | 1 | - | 1 | - | - | - | - | - | - | - | - | - | - | - | - | - | 4 | 4 | - | - | - | - | - | - | Саратовская область, Волжский округ, д. Чирок, 1 км | Вострушев Александр Иванович +7902061340 | Вострушев Александр Иванович +7902061340 | до 3 часов | Согласование от 01.12.2025 г. | |
| 2 | Архивариат ООО "Волжский ВЛ" муниципальное образование "Волжский муниципальный округ" Саратовская область, г.Волжск, ул. Демкина, д. 132 | Волжский, Саратовский | 3 | 1 | - | - | - | - | 1 | 2 | 1 | - | 1 | - | 1 | - | - | - | - | - | - | - | - | - | - | - | 5 | 5 | - | - | - | - | - | - | - | Саратовская область, Волжский округ, д. Чирок, 1 км | Игорь Степан Дмитриевич +7902262000 | Игорь Степан Дмитриевич +7902262000 | до 3 часов | Согласование от 01.12.2025 г. | |

| | | | | | | | | | | | | | | | | | | | | | | | | | | | | | | | | | | | | | | | |
|--|--|--|------|-----|---|---|----|-----|---|-----|-----|-----|---|-----|---|----|-----|---|----|----|-----|----|-----|---|-----|------|------|-----|----|----|---|---|---|---|---|---|------------------------|------------------------|------------------------|
| 2b | ОКГУ "Муниципальное учреждение" "Бюджет" | Ярoslavl | 4 | 1 | - | - | - | - | - | - | - | - | - | - | - | - | - | - | - | - | - | - | - | - | - | - | - | - | - | - | - | - | - | - | - | - | - | - | Соплатимоси 12.12.2026 |
| 2b | Инициативная группа "Специальный фонд" "Ярoslavl, 23-е отделение, район "Митиславск" | Ярoslavl | 4 | 1 | - | - | - | - | - | - | - | - | - | - | - | - | - | - | - | - | - | - | - | - | - | - | - | - | - | - | - | - | - | - | - | - | - | Соплатимоси 11.07.2017 | |
| 2b | ООО "ИПС" "Сельскохозяйственное М.О. с. Митиславск ул. Запольная д.23а" | Ярoslavl | - | - | - | - | - | - | - | - | - | - | - | - | - | - | - | - | - | - | - | - | - | - | - | - | - | - | - | - | - | - | - | - | - | - | Соплатимоси 12.12.2026 | | |
| 2b | ПАО "АВРОРА" Сельскохозяйственное М.О. д.Степаново, Коммунальное хозяйство | Ярoslavl область, Ярoslavl | - | - | - | - | - | - | - | - | - | - | - | - | - | - | - | - | - | - | - | - | - | - | - | - | - | - | - | - | - | - | - | - | - | - | Соплатимоси 12.12.2026 | | |
| 2b | ПАО "АВРОРА" Сельскохозяйственное М.О. Монастырское д.Тучино | Калужинская область, Псковская область, Ярoslavl | - | - | - | - | - | - | - | - | - | - | - | - | - | - | - | - | - | - | - | - | - | - | - | - | - | - | - | - | - | - | - | - | - | - | Соплатимоси 12.12.2026 | | |
| 2b | ОКГУ "Высокая гора ТИЗ" "Сельскохозяйственное М.О. д.Демидовское" | Ярoslavl область | - | - | - | - | - | - | - | - | - | - | - | - | - | - | - | - | - | - | - | - | - | - | - | - | - | - | - | - | - | - | - | - | - | - | Соплатимоси 12.12.2026 | | |
| Итого по деятельности Ярoslavl | | | 44 | 14 | 1 | - | - | 7 | - | 8 | 13 | 8 | - | 8 | - | 9 | - | 1 | - | 5 | - | 12 | - | 1 | 86 | 85 | - | - | - | - | - | - | - | - | - | - | | | |
| Итого по лицам, осуществляющим деятельность | | | 10% | 287 | 1 | 2 | 12 | 170 | - | 193 | 427 | 250 | - | 202 | - | 87 | 830 | 1 | 1 | 10 | 11 | 3 | 210 | - | 108 | 146 | 1672 | 192 | 24 | 5 | - | - | - | - | - | | | | |
| Итого по оплате налогов | | | 1731 | 449 | 1 | 2 | 16 | 170 | 7 | 256 | 439 | 248 | - | 202 | - | 76 | 202 | 2 | 15 | 11 | 101 | 23 | 585 | - | 121 | 1610 | 2157 | 227 | 40 | 21 | - | - | - | - | - | | | | |
| Итого по рублевой | | | 1731 | 449 | 1 | 2 | 16 | 170 | 7 | 256 | 439 | 248 | - | 202 | - | 76 | 202 | 2 | 15 | 11 | 101 | 23 | 585 | - | 121 | 1610 | 2157 | 227 | 40 | 21 | - | - | - | - | - | | | | |
| Примечание | | | | | | | | | | | | | | | | | | | | | | | | | | | | | | | | | | | | | | | |

| Порядок привлечения и использования лесопожарных формирований, подразделений пожарной охраны и аварийно-спасательных формирований, иных юридических лиц, которые могут быть привлечены в установленном порядке к тушению лесных пожаров, в соответствии с уровнем пожарной опасности в лесах | | | | | | | | | | |
|--|----------------------------|---|--|------------------------------|--|-------------------|-------------|--------------------|---------------|---------|
| Класс пожарной опасности | Уровень пожарной опасности | Мероприятия | Ответственные | | | | Силы (чел.) | Средства (единицы) | | |
| | | | Наименование организации | ФИО ответственного лица | Должность ответственного лица | Контактные данные | | Оборудование | Иные средства | Техника |
| 1 | 2 | 3 | 4 | 5 | 6 | 7 | 8 | 9 | 10 | 11 |
| 1-й класс | отсутствует | лесопожарные формирования, их пожарная техника и оборудование находятся в полной готовности | Смоленский филиал ОГБУ "Лесопожарная служба Смоленской области" - лесопожарная станция 3 типа | Шавелкин Денис Александрович | Начальник Смоленского филиала ОГБУ "Лесопожарная служба Смоленской области" | +7 910-110-16-19 | 20 | 34 | 33 | 10 |
| 1-й класс | отсутствует | лесопожарные формирования, их пожарная техника и оборудование находятся в полной готовности | Вяземский филиал ОГБУ "Лесопожарная служба Смоленской области" - лесопожарная станция 3 типа | Румянцев Николай Леонидович | Начальник Вяземского филиала ОГБУ "Лесопожарная служба Смоленской области" | +7 910-110-16-69 | 20 | 34 | 33 | 10 |
| 1-й класс | отсутствует | лесопожарные формирования, их пожарная техника и оборудование находятся в полной готовности | Демидовский филиал ОГБУ "Лесопожарная служба Смоленской области"- лесопожарная станция 3 типа | Бурдаков Сергей Павлович | Начальник Демидовского филиала ОГБУ "Лесопожарная служба Смоленской области" | +7 910-111-46-30 | 20 | 34 | 33 | 10 |
| 1-й класс | отсутствует | лесопожарные формирования, их пожарная техника и оборудование находятся в полной готовности | Рославльский филиал ОГБУ "Лесопожарная служба Смоленской области"- лесопожарная станция 2 типа | Мелихов Н Николай Николаевич | Рославльский филиал ОГБУ "Лесопожарная служба Смоленской области"- лесопожарная станция 2 типа | +7 951-691-89-20 | 20 | 34 | 33 | 10 |
| 1-й класс | отсутствует | лесопожарные формирования, их пожарная техника и оборудование находятся в полной готовности | Ярцевский филиал ОГБУ "Лесопожарная служба Смоленской области"- лесопожарная станция 2 типа | Пузынин Алексей Юрьевич | Начальник Ярцевского филиала ОГБУ "Лесопожарная служба Смоленской области" | +7 920-663-67-20 | 20 | 34 | 33 | 10 |
| 1-й класс | отсутствует | лесопожарные формирования, их пожарная техника и оборудование находятся в полной готовности | Национальный парк "Смоленское Поозерье" (Демидовский, Духовщинский районы) | Кочергин Александр Семенович | Директор ФГБУ «Национальный парк «Смоленское Поозерье»» | +7 910-787-07-09 | 31 | 58 | 49 | 20 |
| 1-й класс | отсутствует | лесопожарные формирования, их пожарная техника и оборудование находятся в полной готовности | Брянское лесничество Минобороны России- филиал ФГКУ «УЛХиП» Минобороны России | Миронов Юрий Васильевич | Начальник Брянского лесничества Минобороны России | +7 483-232-22-18 | 35 | 62 | 110 | 11 |
| 1-й класс | отсутствует | лесопожарные формирования, их пожарная техника и оборудование находятся в полной готовности | Смоленское городское лесничество (г.Смоленск) | Фадеев Андрей Григорьевич | Главный лесничий Смоленского городского лесничества – филиала МБУ «Зеленстрой» | +7 900-222-80-62 | 6 | 17 | 14 | 4 |

| | | | | | | | | | | |
|-----------|-------------|---|--|------------------------------|--|------------------|----|----|-----|----|
| 1-й класс | отсутствует | лесопожарные формирования, их пожарная техника и оборудование находятся в полной готовности | МБУ "Служба благоустройства" муниципального образования "город Десногорск" Смоленской области | Алейников Андрей Николаевич | Директор МБУ "Служба благоустройства" муниципального образования "город Десногорск" Смоленской области | +7 910-789-57-67 | 8 | 8 | 10 | 4 |
| 1-й класс | отсутствует | тушение возникающих лесных пожаров производится силами и средствами лесопожарных формирований в соответствии с правилами тушения лесных пожаров | Смоленский филиал ОГБУ "Лесопожарная служба Смоленской области" - лесопожарная станция 3 типа | Шавелкин Денис Александрович | Начальник Смоленского филиала ОГБУ "Лесопожарная служба Смоленской области" | +7 910-110-16-19 | 20 | 34 | 33 | 10 |
| 1-й класс | отсутствует | тушение возникающих лесных пожаров производится силами и средствами лесопожарных формирований в соответствии с правилами тушения лесных пожаров | Вяземский филиал ОГБУ "Лесопожарная служба Смоленской области" - лесопожарная станция 3 типа | Румянцев Николай Леонидович | Начальник Вяземского филиала ОГБУ "Лесопожарная служба Смоленской области" | +7 910-110-16-69 | 20 | 34 | 33 | 10 |
| 1-й класс | отсутствует | тушение возникающих лесных пожаров производится силами и средствами лесопожарных формирований в соответствии с правилами тушения лесных пожаров | Демидовский филиал ОГБУ "Лесопожарная служба Смоленской области"- лесопожарная станция 3 типа | Бурдаков Сергей Павлович | Начальник Демидовского филиала ОГБУ "Лесопожарная служба Смоленской области" | +7 910-111-46-30 | 20 | 34 | 33 | 10 |
| 1-й класс | отсутствует | тушение возникающих лесных пожаров производится силами и средствами лесопожарных формирований в соответствии с правилами тушения лесных пожаров | Рославльский филиал ОГБУ "Лесопожарная служба Смоленской области"- лесопожарная станция 2 типа | Мелихов Николай Николаевич | Рославльский филиал ОГБУ "Лесопожарная служба Смоленской области"- лесопожарная станция 2 типа | +7 951-691-89-20 | 20 | 34 | 33 | 10 |
| 1-й класс | отсутствует | тушение возникающих лесных пожаров производится силами и средствами лесопожарных формирований в соответствии с правилами тушения лесных пожаров | Ярцевский филиал ОГБУ "Лесопожарная служба Смоленской области"- лесопожарная станция 2 типа | Пузынин Алексей Юрьевич | Начальник Ярцевского филиала ОГБУ "Лесопожарная служба Смоленской области" | +7 920-663-67-20 | 20 | 34 | 33 | 10 |
| 1-й класс | отсутствует | тушение возникающих лесных пожаров производится силами и средствами лесопожарных формирований в соответствии с правилами тушения лесных пожаров | Национальный парк "Смоленское Поозерье" (Демидовский, Духовщинский районы) | Кочергин Александр Семенович | Директор ФГБУ «Национальный парк «Смоленское Поозерье»» | +7 910-787-07-09 | 31 | 58 | 49 | 20 |
| 1-й класс | отсутствует | тушение возникающих лесных пожаров производится силами и средствами лесопожарных формирований в соответствии с правилами тушения лесных пожаров | Брянское лесничество Минобороны России- филиал ФГКУ «УЛХиП» Минобороны России | Миронов Юрий Васильевич | Начальник Брянского лесничества Минобороны России | +7 748-323-22-21 | 35 | 62 | 110 | 11 |
| 1-й класс | отсутствует | тушение возникающих лесных пожаров производится силами и средствами лесопожарных формирований в соответствии с правилами тушения лесных пожаров | Смоленское городское лесничество (г.Смоленск) | Фадеев Андрей Григорьевич | Главный лесничий Смоленского городского лесничества – филиала МБУ «Зеленстрой» | +7 900-222-80-62 | 6 | 17 | 14 | 4 |
| 1-й класс | отсутствует | тушение возникающих лесных пожаров производится силами и средствами лесопожарных формирований в соответствии с правилами тушения лесных пожаров | МБУ "Служба благоустройства" муниципального образования "город Десногорск" Смоленской области | Алейников Андрей Николаевич | Директор МБУ "Служба благоустройства" муниципального образования "город Десногорск" Смоленской области | +7 910-789-57-67 | 8 | 8 | 10 | 4 |

| | | | | | | | | | | |
|-----------|-------------|---|--|------------------------------|--|------------------|-------|-------|-------|-----|
| 1-й класс | отсутствует | лица, использующие леса, принимают необходимые меры по недопущению распространения лесных пожаров | Лица, использующие леса | Арендаторы лесных участков | Руководитель | +7 999-999-99-99 | 1,076 | 2,755 | 1,893 | 497 |
| 2-й класс | низкая | лесопожарные формирования, их пожарная техника и оборудование находятся в полной готовности | Смоленский филиал ОГБУ "Лесопожарная служба Смоленской области" - лесопожарная станция 3 типа | Шавелкин Денис Александрович | Начальник Смоленского филиала ОГБУ "Лесопожарная служба Смоленской области" | +7 910-110-16-19 | 20 | 34 | 33 | 10 |
| 2-й класс | низкая | лесопожарные формирования, их пожарная техника и оборудование находятся в полной готовности | Вяземский филиал ОГБУ "Лесопожарная служба Смоленской области" - лесопожарная станция 3 типа | Румянцев Николай Леонидович | Начальник Вяземского филиала ОГБУ "Лесопожарная служба Смоленской области" | +7 910-110-16-69 | 20 | 34 | 33 | 10 |
| 2-й класс | низкая | лесопожарные формирования, их пожарная техника и оборудование находятся в полной готовности | Демидовский филиал ОГБУ "Лесопожарная служба Смоленской области"- лесопожарная станция 3 типа | Бурдаков Сергей Павлович | Начальник Демидовского филиала ОГБУ "Лесопожарная служба Смоленской области" | +7 910-111-46-30 | 20 | 34 | 33 | 10 |
| 2-й класс | низкая | лесопожарные формирования, их пожарная техника и оборудование находятся в полной готовности | Рославльский филиал ОГБУ "Лесопожарная служба Смоленской области"- лесопожарная станция 2 типа | Мелихов Н Николай Николаевич | Рославльский филиал ОГБУ "Лесопожарная служба Смоленской области"- лесопожарная станция 2 типа | +7 951-691-89-20 | 20 | 34 | 33 | 10 |
| 2-й класс | низкая | лесопожарные формирования, их пожарная техника и оборудование находятся в полной готовности | Ярцевский филиал ОГБУ "Лесопожарная служба Смоленской области"- лесопожарная станция 2 типа | Пузынин Алексей Юрьевич | Начальник Ярцевского филиала ОГБУ "Лесопожарная служба Смоленской области" | +7 920-663-67-20 | 20 | 34 | 33 | 10 |
| 2-й класс | низкая | лесопожарные формирования, их пожарная техника и оборудование находятся в полной готовности | Национальный парк "Смоленское Поозерье" (Демидовский, Духовщинский районы) | Кочергин Александр Семенович | Директор ФГБУ «Национальный парк «Смоленское Поозерье»» | +7 910-787-07-09 | 31 | 58 | 49 | 20 |
| 2-й класс | низкая | лесопожарные формирования, их пожарная техника и оборудование находятся в полной готовности | Брянское лесничество Минобороны России- филиал ФГКУ «УЛХиП» Минобороны России | Мионов Юрий Васильевич | Начальник Брянского лесничества Минобороны России | +7 483-232-22-18 | 35 | 62 | 110 | 11 |
| 2-й класс | низкая | лесопожарные формирования, их пожарная техника и оборудование находятся в полной готовности | Смоленское городское лесничество (г. Смоленск) | Фадеев Андрей Григорьевич | Главный лесничий Смоленского городского лесничества – филиала МБУ «Зеленстрой» | +7 900-222-80-62 | 6 | 17 | 14 | 4 |
| 2-й класс | низкая | лесопожарные формирования, их пожарная техника и оборудование находятся в полной готовности | МБУ "Служба благоустройства" муниципального образования "город Десногорск" Смоленской области | Алейников Андрей Николаевич | Директор МБУ "Служба благоустройства" муниципального образования "город Десногорск" Смоленской области | +7 910-789-57-67 | 8 | 8 | 10 | 4 |

| | | | | | | | | | | |
|-----------|---------|--|--|------------------------------|--|------------------|-------|-------|-------|-----|
| 2-й класс | низкая | тушение возникающих лесных пожаров производится силами и средствами лесопожарных формирований в соответствии с правилами тушения лесных пожаров | Смоленский филиал ОГБУ "Лесопожарная служба Смоленской области" - лесопожарная станция 3 типа | Шавелкин Денис Александрович | Начальник Смоленского филиала ОГБУ "Лесопожарная служба Смоленской области" | +7 910-110-16-19 | 20 | 34 | 33 | 10 |
| 2-й класс | низкая | тушение возникающих лесных пожаров производится силами и средствами лесопожарных формирований в соответствии с правилами тушения лесных пожаров | Вяземский филиал ОГБУ "Лесопожарная служба Смоленской области" - лесопожарная станция 3 типа | Румянцев Николай Леонидович | Начальник Вяземского филиала ОГБУ "Лесопожарная служба Смоленской области" | +7 910-110-16-69 | 20 | 34 | 33 | 10 |
| 2-й класс | низкая | тушение возникающих лесных пожаров производится силами и средствами лесопожарных формирований в соответствии с правилами тушения лесных пожаров | Демидовский филиал ОГБУ "Лесопожарная служба Смоленской области"- лесопожарная станция 3 типа | Бурдаков Сергей Павлович | Начальник Демидовского филиала ОГБУ "Лесопожарная служба Смоленской области" | +7 910-111-46-30 | 20 | 34 | 33 | 10 |
| 2-й класс | низкая | тушение возникающих лесных пожаров производится силами и средствами лесопожарных формирований в соответствии с правилами тушения лесных пожаров | Рославльский филиал ОГБУ "Лесопожарная служба Смоленской области"- лесопожарная станция 2 типа | Мелихов Николай Николаевич | Рославльский филиал ОГБУ "Лесопожарная служба Смоленской области"- лесопожарная станция 2 типа | +7 951-691-89-20 | 20 | 34 | 33 | 10 |
| 2-й класс | низкая | тушение возникающих лесных пожаров производится силами и средствами лесопожарных формирований в соответствии с правилами тушения лесных пожаров | Ярцевский филиал ОГБУ "Лесопожарная служба Смоленской области"- лесопожарная станция 2 типа | Пузынин Алексей Юрьевич | Начальник Ярцевского филиала ОГБУ "Лесопожарная служба Смоленской области" | +7 920-663-67-20 | 20 | 34 | 33 | 10 |
| 2-й класс | низкая | тушение возникающих лесных пожаров производится силами и средствами лесопожарных формирований в соответствии с правилами тушения лесных пожаров | Национальный парк "Смоленское Поозерье" (Демидовский, Духовщинский районы) | Кочергин Александр Семенович | Директор ФГБУ «Национальный парк «Смоленское Поозерье»» | +7 910-787-07-09 | 31 | 58 | 49 | 20 |
| 2-й класс | низкая | тушение возникающих лесных пожаров производится силами и средствами лесопожарных формирований в соответствии с правилами тушения лесных пожаров | Брянское лесничество Минобороны России- филиал ФГКУ «УЛХиП» Минобороны России | Миронов Юрий Васильевич | Начальник Брянского лесничества Минобороны России | +7 483-232-22-18 | 35 | 62 | 110 | 11 |
| 2-й класс | низкая | лица, использующие леса, принимают необходимые меры по недопущению распространения лесных пожаров, при необходимости привлекаются для тушения лесных пожаров | Лица, использующие леса | Арендаторы лесных участков | Руководитель | +7 999-999-99-99 | 1,076 | 2,755 | 1,893 | 497 |
| 3-й класс | средняя | лесопожарные формирования, их пожарная техника и оборудование находятся в полной готовности | Смоленский филиал ОГБУ "Лесопожарная служба Смоленской области" - лесопожарная станция 3 типа | Шавелкин Денис Александрович | Начальник Смоленского филиала ОГБУ "Лесопожарная служба Смоленской области" | +7 910-110-16-19 | 20 | 34 | 33 | 10 |
| 3-й класс | средняя | лесопожарные формирования, их пожарная техника и оборудование находятся в полной готовности | Вяземский филиал ОГБУ "Лесопожарная служба Смоленской области" - лесопожарная станция 3 типа | Румянцев Николай Леонидович | Начальник Вяземского филиала ОГБУ "Лесопожарная служба Смоленской области" | +7 910-110-16-69 | 20 | 34 | 33 | 10 |

| | | | | | | | | | | |
|-----------|---------|---|--|------------------------------|--|------------------|----|----|-----|----|
| 3-й класс | средняя | лесопожарные формирования, их пожарная техника и оборудование находятся в полной готовности | Демидовский филиал ОГБУ "Лесопожарная служба Смоленской области"- лесопожарная станция 3 типа | Бурдаков Сергей Павлович | Начальник Демидовского филиала ОГБУ "Лесопожарная служба Смоленской области" | +7 910-111-46-30 | 20 | 34 | 33 | 10 |
| 3-й класс | средняя | лесопожарные формирования, их пожарная техника и оборудование находятся в полной готовности | Рославльский филиал ОГБУ "Лесопожарная служба Смоленской области"- лесопожарная станция 2 типа | Мелихов Николай Николаевич | Рославльский филиал ОГБУ "Лесопожарная служба Смоленской области"- лесопожарная станция 2 типа | +7 951-691-89-20 | 20 | 34 | 33 | 10 |
| 3-й класс | средняя | лесопожарные формирования, их пожарная техника и оборудование находятся в полной готовности | Ярцевский филиал ОГБУ "Лесопожарная служба Смоленской области"- лесопожарная станция 2 типа | Пузынин Алексей Юрьевич | Начальник Ярцевского филиала ОГБУ "Лесопожарная служба Смоленской области" | +7 920-663-67-20 | 20 | 34 | 33 | 10 |
| 3-й класс | средняя | лесопожарные формирования, их пожарная техника и оборудование находятся в полной готовности | Национальный парк "Смоленское Поозерье" (Демидовский, Духовщинский районы) | Кочергин Александр Семенович | Директор ФГБУ «Национальный парк «Смоленское Поозерье»» | +7 910-787-07-09 | 31 | 58 | 49 | 20 |
| 3-й класс | средняя | лесопожарные формирования, их пожарная техника и оборудование находятся в полной готовности | Брянское лесничество Минобороны России- филиал ФГКУ «УЛХиП» Минобороны России | Миронов Юрий Васильевич | Начальник Брянского лесничества Минобороны России | +7 483-232-22-18 | 35 | 62 | 110 | 11 |
| 3-й класс | средняя | лесопожарные формирования, их пожарная техника и оборудование находятся в полной готовности | Смоленское городское лесничество (г.Смоленск) | Фадеев Андрей Григорьевич | Главный лесничий Смоленского городского лесничества – филиала МБУ «Зеленстрой» | +7 900-222-80-62 | 6 | 17 | 14 | 4 |
| 3-й класс | средняя | лесопожарные формирования, их пожарная техника и оборудование находятся в полной готовности | МБУ "Служба благоустройства" муниципального образования "город Десногорск" Смоленской области | Алейников Андрей Николаевич | Директор МБУ "Служба благоустройства" муниципального образования "город Десногорск" Смоленской области | +7 910-789-57-67 | 8 | 8 | 10 | 4 |
| 3-й класс | средняя | тушение возникающих лесных пожаров производится силами и средствами лесопожарных формирований в соответствии с правилами тушения лесных пожаров | Смоленский филиал ОГБУ "Лесопожарная служба Смоленской области" - лесопожарная станция 3 типа | Шавелкин Денис Александрович | Начальник Смоленского филиала ОГБУ "Лесопожарная служба Смоленской области" | +7 910-110-16-19 | 20 | 34 | 33 | 10 |
| 3-й класс | средняя | тушение возникающих лесных пожаров производится силами и средствами лесопожарных формирований в соответствии с правилами тушения лесных пожаров | Вяземский филиал ОГБУ "Лесопожарная служба Смоленской области" - лесопожарная станция 3 типа | Румянцев Николай Леонидович | Начальник Вяземского филиала ОГБУ "Лесопожарная служба Смоленской области" | +7 910-110-16-69 | 20 | 34 | 33 | 10 |
| 3-й класс | средняя | тушение возникающих лесных пожаров производится силами и средствами лесопожарных формирований в соответствии с правилами тушения лесных пожаров | Демидовский филиал ОГБУ "Лесопожарная служба Смоленской области"- лесопожарная станция 3 типа | Бурдаков Сергей Павлович | Начальник Демидовского филиала ОГБУ "Лесопожарная служба Смоленской области" | +7 910-111-46-30 | 20 | 34 | 33 | 10 |

| | | | | | | | | | | |
|-----------|---------|--|--|--|--|------------------|-------|-------|-------|-----|
| 3-й класс | средняя | тушение возникающих лесных пожаров производится силами и средствами лесопожарных формирований в соответствии с правилами тушения лесных пожаров | Рославльский филиал ОГБУ "Лесопожарная служба Смоленской области"- лесопожарная станция 2 типа | Мелихов Николай Николаевич | Рославльский филиал ОГБУ "Лесопожарная служба Смоленской области"- лесопожарная станция 2 типа | +7 951-691-89-20 | 20 | 34 | 33 | 10 |
| 3-й класс | средняя | тушение возникающих лесных пожаров производится силами и средствами лесопожарных формирований в соответствии с правилами тушения лесных пожаров | Ярцевский филиал ОГБУ "Лесопожарная служба Смоленской области"- лесопожарная станция 2 типа | Пузынин Алексей Юрьевич | Начальник Ярцевского филиала ОГБУ "Лесопожарная служба Смоленской области" | +7 920-663-67-20 | 20 | 34 | 33 | 10 |
| 3-й класс | средняя | тушение возникающих лесных пожаров производится силами и средствами лесопожарных формирований в соответствии с правилами тушения лесных пожаров | Национальный парк "Смоленское Поозерье" (Демидовский, Духовщинский районы) | Кочергин Александр Семенович | Директор ФГБУ «Национальный парк «Смоленское Поозерье»» | +7 910-787-07-09 | 31 | 58 | 49 | 20 |
| 3-й класс | средняя | тушение возникающих лесных пожаров производится силами и средствами лесопожарных формирований в соответствии с правилами тушения лесных пожаров | Брянское лесничество Минобороны России- филиал ФГКУ «УЛХиП» Минобороны России | Миронов Юрий Васильевич | Начальник Брянского лесничества Минобороны России | +7 483-232-22-18 | 35 | 62 | 110 | 11 |
| 3-й класс | средняя | тушение возникающих лесных пожаров производится силами и средствами лесопожарных формирований в соответствии с правилами тушения лесных пожаров | Смоленское городское лесничество (г.Смоленск) | Фадеев Андрей Григорьевич | Главный лесничий Смоленского городского лесничества – филиала МБУ «Зеленстрой» | +7 900-222-80-62 | 6 | 17 | 14 | 4 |
| 3-й класс | средняя | тушение возникающих лесных пожаров производится силами и средствами лесопожарных формирований в соответствии с правилами тушения лесных пожаров | МБУ "Служба благоустройства" муниципального образования "город Десногорск" Смоленской области | Алейников Андрей Николаевич | Директор МБУ "Служба благоустройства" муниципального образования "город Десногорск" Смоленской области | +7 910-789-57-67 | 8 | 8 | 10 | 4 |
| 3-й класс | средняя | тушение возникающих лесных пожаров производится силами и средствами лесопожарных формирований в соответствии с правилами тушения лесных пожаров, при необходимости для тушения лесных пожаров привлекаются лица, использующие леса | Лица, использующие леса и иные организации | Арендаторы лесных участков и иные организации | Руководитель | +7 999-999-99-99 | 1,753 | 3,066 | 2,425 | 848 |
| 3-й класс | средняя | тушение возникающих лесных пожаров производится силами и средствами лесопожарных формирований в соответствии с правилами тушения лесных пожаров | Подразделения пожарной охраны и аварийно-спасательных формирований | Подразделения пожарной охраны и аварийно-спасательных формирований | Руководитель | +7 999-999-99-99 | 217 | 36 | 301 | 59 |
| 4-й класс | высокая | лесопожарные формирования, их пожарная техника и оборудование находятся в полной готовности | Смоленский филиал ОГБУ "Лесопожарная служба Смоленской области" - лесопожарная станция 3 типа | Шавелкин Денис Александрович | Начальник Смоленского филиала ОГБУ "Лесопожарная служба Смоленской области" | +7 910-110-16-19 | 20 | 34 | 33 | 10 |
| 4-й класс | высокая | лесопожарные формирования, их пожарная техника и оборудование находятся в полной готовности | Вяземский филиал ОГБУ "Лесопожарная служба Смоленской области" - лесопожарная станция 3 типа | Румянцев Николай Леонидович | Начальник Вяземского филиала ОГБУ "Лесопожарная служба Смоленской области" | +7 910-110-16-69 | 20 | 34 | 33 | 10 |

| | | | | | | | | | | |
|-----------|---------|--|--|------------------------------|--|------------------|----|----|-----|----|
| 4-й класс | высокая | лесопожарные формирования, их пожарная техника и оборудование находятся в полной готовности | Демидовский филиал ОГБУ "Лесопожарная служба Смоленской области"- лесопожарная станция 3 типа | Бурдаков Сергей Павлович | Начальник Демидовского филиала ОГБУ "Лесопожарная служба Смоленской области" | +7 910-111-46-30 | 20 | 34 | 33 | 10 |
| 4-й класс | высокая | лесопожарные формирования, их пожарная техника и оборудование находятся в полной готовности | Рославльский филиал ОГБУ "Лесопожарная служба Смоленской области"- лесопожарная станция 2 типа | Мелихов Николай Николаевич | Рославльский филиал ОГБУ "Лесопожарная служба Смоленской области"- лесопожарная станция 2 типа | +7 951-691-89-20 | 20 | 34 | 33 | 10 |
| 4-й класс | высокая | лесопожарные формирования, их пожарная техника и оборудование находятся в полной готовности | Ярцевский филиал ОГБУ "Лесопожарная служба Смоленской области"- лесопожарная станция 2 типа | Пузынин Алексей Юрьевич | Начальник Ярцевского филиала ОГБУ "Лесопожарная служба Смоленской области" | +7 920-663-67-20 | 20 | 34 | 33 | 10 |
| 4-й класс | высокая | лесопожарные формирования, их пожарная техника и оборудование находятся в полной готовности | Национальный парк "Смоленское Поозерье" (Демидовский, Духовщинский районы) | Кочергин Александр Семенович | Директор ФГБУ «Национальный парк «Смоленское Поозерье»» | +7 910-787-07-09 | 31 | 58 | 49 | 20 |
| 4-й класс | высокая | лесопожарные формирования, их пожарная техника и оборудование находятся в полной готовности | Брянское лесничество Минобороны России- филиал ФГКУ «УЛХиП» Минобороны России | Миронов Юрий Васильевич | Начальник Брянского лесничества Минобороны России | +7 483-232-22-18 | 35 | 62 | 110 | 11 |
| 4-й класс | высокая | лесопожарные формирования, их пожарная техника и оборудование находятся в полной готовности | Смоленское городское лесничество (г.Смоленск) | Фадеев Андрей Григорьевич | Главный лесничий Смоленского городского лесничества – филиала МБУ «Зеленстрой» | +7 900-222-80-62 | 6 | 17 | 14 | 4 |
| 4-й класс | высокая | лесопожарные формирования, их пожарная техника и оборудование находятся в полной готовности | МБУ "Служба благоустройства" муниципального образования "город Десногорск" Смоленской области | Алейников Андрей Николаевич | Директор МБУ "Служба благоустройства" муниципального образования "город Десногорск" Смоленской области | +7 910-789-57-67 | 8 | 8 | 10 | 4 |
| 4-й класс | высокая | тушение возникающих лесных пожаров производится силами и средствами лесопожарных формирований в соответствии с правилами тушения лесных пожаров, при необходимости для тушения лесных пожаров привлекаются лица, использующие леса | Смоленский филиал ОГБУ "Лесопожарная служба Смоленской области" - лесопожарная станция 3 типа | Шавелкин Денис Александрович | Начальник Смоленского филиала ОГБУ "Лесопожарная служба Смоленской области" | +7 910-110-16-19 | 20 | 34 | 33 | 10 |
| 4-й класс | высокая | тушение возникающих лесных пожаров производится силами и средствами лесопожарных формирований в соответствии с правилами тушения лесных пожаров, при необходимости для тушения лесных пожаров привлекаются лица, использующие леса | Вяземский филиал ОГБУ "Лесопожарная служба Смоленской области" - лесопожарная станция 3 типа | Румянцев Николай Леонидович | Начальник Вяземского филиала ОГБУ "Лесопожарная служба Смоленской области" | +7 910-110-16-69 | 20 | 34 | 33 | 10 |
| 4-й класс | высокая | тушение возникающих лесных пожаров производится силами и средствами лесопожарных формирований в соответствии с правилами тушения лесных пожаров, при необходимости для тушения лесных пожаров привлекаются лица, использующие леса | Демидовский филиал ОГБУ "Лесопожарная служба Смоленской области"- лесопожарная станция 3 типа | Бурдаков Сергей Павлович | Начальник Демидовского филиала ОГБУ "Лесопожарная служба Смоленской области" | +7 910-111-46-30 | 20 | 34 | 33 | 10 |

| | | | | | | | | | | |
|-----------|---------|--|--|--|--|------------------|-------|-------|-------|-----|
| 4-й класс | высокая | тушение возникающих лесных пожаров производится силами и средствами лесопожарных формирований в соответствии с правилами тушения лесных пожаров, при необходимости для тушения лесных пожаров привлекаются лица, использующие леса | Рославльский филиал ОГБУ "Лесопожарная служба Смоленской области"- лесопожарная станция 2 типа | Мелихов Николай Николаевич | Рославльский филиал ОГБУ "Лесопожарная служба Смоленской области"- лесопожарная станция 2 типа | +7 951-691-89-20 | 20 | 34 | 33 | 10 |
| 4-й класс | высокая | тушение возникающих лесных пожаров производится силами и средствами лесопожарных формирований в соответствии с правилами тушения лесных пожаров, при необходимости для тушения лесных пожаров привлекаются лица, использующие леса | Ярцевский филиал ОГБУ "Лесопожарная служба Смоленской области"- лесопожарная станция 2 типа | Пузынин Алексей Юрьевич | Начальник Ярцевского филиала ОГБУ "Лесопожарная служба Смоленской области" | +7 920-663-67-20 | 20 | 34 | 33 | 10 |
| 4-й класс | высокая | тушение возникающих лесных пожаров производится силами и средствами лесопожарных формирований в соответствии с правилами тушения лесных пожаров, при необходимости для тушения лесных пожаров привлекаются лица, использующие леса | Национальный парк "Смоленское Поозерье" (Демидовский, Духовщинский районы) | Кочергин Александр Семенович | Директор ФГБУ «Национальный парк «Смоленское Поозерье»» | +7 910-787-07-09 | 31 | 58 | 49 | 20 |
| 4-й класс | высокая | тушение возникающих лесных пожаров производится силами и средствами лесопожарных формирований в соответствии с правилами тушения лесных пожаров, при необходимости для тушения лесных пожаров привлекаются лица, использующие леса | Брянское лесничество Минобороны России- филиал ФГКУ «УЛХиП» Минобороны России | Миронов Юрий Васильевич | Начальник Брянского лесничества Минобороны России | +7 483-232-22-18 | 35 | 62 | 110 | 11 |
| 4-й класс | высокая | тушение возникающих лесных пожаров производится силами и средствами лесопожарных формирований в соответствии с правилами тушения лесных пожаров, при необходимости для тушения лесных пожаров привлекаются лица, использующие леса | Смоленское городское лесничество (г.Смоленск) | Фадеев Андрей Григорьевич | Главный лесничий Смоленского городского лесничества – филиала МБУ «Зеленстрой» | +7 900-222-80-62 | 6 | 17 | 14 | 4 |
| 4-й класс | высокая | тушение возникающих лесных пожаров производится силами и средствами лесопожарных формирований в соответствии с правилами тушения лесных пожаров, при необходимости для тушения лесных пожаров привлекаются лица, использующие леса | МБУ "Служба благоустройства" муниципального образования "город Десногорск" Смоленской области | Алейников Андрей Николаевич | Директор МБУ "Служба благоустройства" муниципального образования "город Десногорск" Смоленской области | +7 910-789-57-67 | 8 | 8 | 10 | 4 |
| 4-й класс | высокая | тушение возникающих лесных пожаров производится силами и средствами лесопожарных формирований в соответствии с правилами тушения лесных пожаров, при необходимости для тушения лесных пожаров привлекаются лица, использующие леса | Лица, использующие леса и иные организации | Лица, использующие леса и иные организации | Руководитель | +7 999-999-99-99 | 1,753 | 3,066 | 2,425 | 848 |
| 4-й класс | высокая | тушение возникающих лесных пожаров производится силами и средствами лесопожарных формирований в соответствии с правилами тушения лесных пожаров | Подразделения пожарной охраны и аварийно-спасательных формирований | Подразделения пожарной охраны и аварийно-спасательных формирований | Руководитель | +7 999-999-99-99 | 217 | 36 | 301 | 59 |
| 4-й класс | высокая | при необходимости используется резерв сил и средств пожаротушения субъекта Российской Федерации | Резерв сил и средств пожаротушения Смоленской области | Резерв сил и средств пожаротушения | Руководитель | +7 999-999-99-99 | 0 | 350 | 0 | 13 |

| | | | | | | | | | | |
|-----------|--------------|--|--|------------------------------|--|------------------|----|----|-----|----|
| 5-й класс | чрезвычайная | лесопожарные формирования, их пожарная техника и оборудование находятся в полной готовности | Смоленский филиал ОГБУ "Лесопожарная служба Смоленской области" - лесопожарная станция 3 типа | Шавелкин Денис Александрович | Начальник Смоленского филиала ОГБУ "Лесопожарная служба Смоленской области" | +7 910-110-16-19 | 20 | 34 | 33 | 10 |
| 5-й класс | чрезвычайная | лесопожарные формирования, их пожарная техника и оборудование находятся в полной готовности | Вяземский филиал ОГБУ "Лесопожарная служба Смоленской области" - лесопожарная станция 3 типа | Румянцев Николай Леонидович | Начальник Вяземского филиала ОГБУ "Лесопожарная служба Смоленской области" | +7 910-110-16-69 | 20 | 34 | 33 | 10 |
| 5-й класс | чрезвычайная | лесопожарные формирования, их пожарная техника и оборудование находятся в полной готовности | Демидовский филиал ОГБУ "Лесопожарная служба Смоленской области"- лесопожарная станция 3 типа | Бурдаков Сергей Павлович | Начальник Демидовского филиала ОГБУ "Лесопожарная служба Смоленской области" | +7 910-111-46-30 | 20 | 34 | 33 | 10 |
| 5-й класс | чрезвычайная | лесопожарные формирования, их пожарная техника и оборудование находятся в полной готовности | Рославльский филиал ОГБУ "Лесопожарная служба Смоленской области"- лесопожарная станция 2 типа | Мелихов Николай Николаевич | Рославльский филиал ОГБУ "Лесопожарная служба Смоленской области"- лесопожарная станция 2 типа | +7 951-691-89-20 | 20 | 34 | 33 | 10 |
| 5-й класс | чрезвычайная | лесопожарные формирования, их пожарная техника и оборудование находятся в полной готовности | Ярцевский филиал ОГБУ "Лесопожарная служба Смоленской области"- лесопожарная станция 2 типа | Пузынин Алексей Юрьевич | Начальник Ярцевского филиала ОГБУ "Лесопожарная служба Смоленской области" | +7 920-663-67-20 | 20 | 34 | 33 | 10 |
| 5-й класс | чрезвычайная | лесопожарные формирования, их пожарная техника и оборудование находятся в полной готовности | Национальный парк "Смоленское Поозерье" (Демидовский, Духовщинский районы) | Кочергин Александр Семенович | Директор ФГБУ «Национальный парк «Смоленское Поозерье»» | +7 910-787-07-09 | 31 | 58 | 49 | 20 |
| 5-й класс | чрезвычайная | лесопожарные формирования, их пожарная техника и оборудование находятся в полной готовности | Брянское лесничество Минобороны России- филиал ФГКУ «УЛХиП» Минобороны России | Миронов Юрий Васильевич | Начальник Брянского лесничества Минобороны России | +7 483-232-22-18 | 35 | 62 | 110 | 11 |
| 5-й класс | чрезвычайная | лесопожарные формирования, их пожарная техника и оборудование находятся в полной готовности | Смоленское городское лесничество (г.Смоленск) | Фадеев Андрей Григорьевич | Главный лесничий Смоленского городского лесничества – филиала МБУ «Зеленстрой» | +7 900-222-80-62 | 6 | 17 | 14 | 4 |
| 5-й класс | чрезвычайная | лесопожарные формирования, их пожарная техника и оборудование находятся в полной готовности | МБУ "Служба благоустройства" муниципального образования "город Десногорск" Смоленской области | Алейников Андрей Николаевич | Директор МБУ "Служба благоустройства" муниципального образования "город Десногорск" Смоленской области | +7 910-789-57-67 | 8 | 8 | 10 | 4 |
| 5-й класс | чрезвычайная | тушение возникающих лесных пожаров производится силами и средствами лесопожарных формирований в соответствии с правилами тушения лесных пожаров, при необходимости для тушения лесных пожаров привлекаются лица, использующие леса | Смоленский филиал ОГБУ "Лесопожарная служба Смоленской области" - лесопожарная станция 3 типа | Шавелкин Денис Александрович | Начальник Смоленского филиала ОГБУ "Лесопожарная служба Смоленской области" | +7 910-110-16-19 | 20 | 34 | 33 | 10 |

| | | | | | | | | | | |
|-----------|--------------|--|--|--|--|--|-------|-------|-----|-----|
| 5-й класс | чрезвычайная | тушение возникающих лесных пожаров производится силами и средствами лесопожарных формирований в соответствии с правилами тушения лесных пожаров, при необходимости для тушения лесных пожаров привлекаются лица, использующие леса | Вяземский филиал ОГБУ "Лесопожарная служба Смоленской области" - лесопожарная станция 3 типа | Румянцев Николай Леонидович | Начальник Вяземского филиала ОГБУ "Лесопожарная служба Смоленской области" | +7 910-110-16-69 | 20 | 34 | 33 | 10 |
| 5-й класс | чрезвычайная | тушение возникающих лесных пожаров производится силами и средствами лесопожарных формирований в соответствии с правилами тушения лесных пожаров, при необходимости для тушения лесных пожаров привлекаются лица, использующие леса | Демидовский филиал ОГБУ "Лесопожарная служба Смоленской области"- лесопожарная станция 3 типа | Бурдаков Сергей Павлович | Начальник Демидовского филиала ОГБУ "Лесопожарная служба Смоленской области" | +7 910-111-46-30 | 20 | 34 | 33 | 10 |
| 5-й класс | чрезвычайная | тушение возникающих лесных пожаров производится силами и средствами лесопожарных формирований в соответствии с правилами тушения лесных пожаров, при необходимости для тушения лесных пожаров привлекаются лица, использующие леса | Рославльский филиал ОГБУ "Лесопожарная служба Смоленской области"- лесопожарная станция 2 типа | Мелихов Николай Николаевич | Рославльский филиал ОГБУ "Лесопожарная служба Смоленской области"- лесопожарная станция 2 типа | +7 951-691-89-20 | 20 | 34 | 33 | 10 |
| 5-й класс | чрезвычайная | тушение возникающих лесных пожаров производится силами и средствами лесопожарных формирований в соответствии с правилами тушения лесных пожаров, при необходимости для тушения лесных пожаров привлекаются лица, использующие леса | Ярцевский филиал ОГБУ "Лесопожарная служба Смоленской области"- лесопожарная станция 2 типа | Пузынин Алексей Юрьевич | Начальник Ярцевского филиала ОГБУ "Лесопожарная служба Смоленской области" | +7 920-663-67-20 yarfillespoj@mail.ru | 20 | 34 | 33 | 10 |
| 5-й класс | чрезвычайная | тушение возникающих лесных пожаров производится силами и средствами лесопожарных формирований в соответствии с правилами тушения лесных пожаров, при необходимости для тушения лесных пожаров привлекаются лица, использующие леса | Национальный парк "Смоленское Поозерье" (Демидовский, Духовщинский районы) | Кочергин Александр Семенович | Директор ФГБУ «Национальный парк «Смоленское Поозерье»» | +7 910-787-07-09 | 31 | 58 | 49 | 20 |
| 5-й класс | чрезвычайная | тушение возникающих лесных пожаров производится силами и средствами лесопожарных формирований в соответствии с правилами тушения лесных пожаров, при необходимости для тушения лесных пожаров привлекаются лица, использующие леса | Брянское лесничество Минобороны России- филиал ФГКУ «УЛХиП» Минобороны России | Миронов Юрий Васильевич | Начальник Брянского лесничества Минобороны России | +7 483-232-22-18 | 35 | 62 | 110 | 11 |
| 5-й класс | чрезвычайная | тушение возникающих лесных пожаров производится силами и средствами лесопожарных формирований в соответствии с правилами тушения лесных пожаров, при необходимости для тушения лесных пожаров привлекаются лица, использующие леса | Смоленское городское лесничество (г.Смоленск) | Фадеев Андрей Григорьевич | Главный лесничий Смоленского городского лесничества – филиала МБУ «Зеленстрой» | +7 900-222-80-62 | 6 | 17 | 14 | 4 |
| 5-й класс | чрезвычайная | тушение возникающих лесных пожаров производится силами и средствами лесопожарных формирований в соответствии с правилами тушения лесных пожаров, при необходимости для тушения лесных пожаров привлекаются лица, использующие леса | МБУ "Служба благоустройства" муниципального образования "город Десногорск" Смоленской области | Алейников Андрей Николаевич | Директор МБУ "Служба благоустройства" муниципального образования "город Десногорск" Смоленской области | +7 910-789-57-67 | 8 | 8 | 10 | 4 |
| 5-й класс | чрезвычайная | тушение возникающих лесных пожаров производится силами и средствами лесопожарных формирований в соответствии с правилами тушения лесных пожаров, при необходимости для тушения лесных пожаров привлекаются лица, использующие леса | Лица, использующие леса и иные организации | Лица, использующие леса и иные организации | Руководитель | +7 999-999-99-99 | 1,753 | 3,066 | 425 | 848 |

| | | | | | | | | | | |
|-----------|--------------|--|---|--|---|------------------|-------|-------|-------|-----|
| 5-й класс | чрезвычайная | лица, использующие леса, принимают необходимые меры по недопущению распространения лесных пожаров, при необходимости привлекаются для тушения лесных пожаров | Лица, использующие леса и иные организации | Лица, использующие леса и иные организации | Руководитель | +7 999-999-99-99 | 1,753 | 3,066 | 2,425 | 848 |
| 5-й класс | чрезвычайная | тушение возникающих лесных пожаров производится силами и средствами лесопожарных формирований в соответствии с правилами тушения лесных пожаров | Подразделения пожарной охраны и аварийно-спасательных формирований | Подразделения пожарной охраны и аварийно-спасательных формирований | Руководитель | +7 999-999-99-99 | 217 | 36 | 301 | 59 |
| 5-й класс | чрезвычайная | при необходимости используется резерв сил и средств пожаротушения субъекта Российской Федерации | Резерв сил и средств пожаротушения Смоленской области | Резерв сил и средств пожаротушения | Руководитель | +7 999-999-99-99 | 0 | 350 | 0 | 13 |
| 5-й класс | чрезвычайная | организовывается межмуниципальное маневрирование силами и средствами учреждений по тушению лесных пожаров | Смоленский филиал ОГБУ "Лесопожарная служба Смоленской области" - лесопожарная станция 3 типа | Шавелкин Денис Александрович | Начальник Смоленского филиала ОГБУ "Лесопожарная служба Смоленской области" | +7 910-110-16-19 | 20 | 34 | 33 | 10 |
| 5-й класс | чрезвычайная | организовывается межмуниципальное маневрирование силами и средствами учреждений по тушению лесных пожаров | Вяземский филиал ОГБУ "Лесопожарная служба Смоленской области" - лесопожарная станция 3 типа | Румянцев Николай Леонидович | Начальник Вяземского филиала ОГБУ "Лесопожарная служба Смоленской области" | +7 910-110-16-69 | 20 | 34 | 33 | 10 |
| 5-й класс | чрезвычайная | организовывается межмуниципальное маневрирование силами и средствами учреждений по тушению лесных пожаров | Демидовский филиал ОГБУ "Лесопожарная служба Смоленской области" - лесопожарная станция 3 типа | Бурдаков Сергей Павлович | Начальник Демидовского филиала ОГБУ "Лесопожарная служба Смоленской области" | +7 910-111-46-30 | 20 | 34 | 33 | 10 |
| 5-й класс | чрезвычайная | организовывается межмуниципальное маневрирование силами и средствами учреждений по тушению лесных пожаров | Рославльский филиал ОГБУ "Лесопожарная служба Смоленской области" - лесопожарная станция 2 типа | Мелихов Николай Николаевич | Рославльский филиал ОГБУ "Лесопожарная служба Смоленской области" - лесопожарная станция 2 типа | +7 951-691-89-20 | 20 | 34 | 33 | 10 |
| 5-й класс | чрезвычайная | организовывается межмуниципальное маневрирование силами и средствами учреждений по тушению лесных пожаров | Ярцевский филиал ОГБУ "Лесопожарная служба Смоленской области" - лесопожарная станция 2 типа | Пузынин Алексей Юрьевич | Начальник Ярцевского филиала ОГБУ "Лесопожарная служба Смоленской области" | +7 920-663-67-20 | 20 | 34 | 33 | 10 |
| 5-й класс | чрезвычайная | организовывается межмуниципальное маневрирование силами и средствами учреждений по тушению лесных пожаров | Национальный парк "Смоленское Поозерье" (Демидовский, Духовщинский районы) | Кочергин Александр Семенович | Директор ФГБУ «Национальный парк «Смоленское Поозерье»» | +7 910-787-07-09 | 31 | 58 | 49 | 20 |
| 5-й класс | чрезвычайная | организовывается межмуниципальное маневрирование силами и средствами учреждений по тушению лесных пожаров | Брянское лесничество Минобороны России филиал ФГКУ «УЛХиП» Минобороны России | Миронов Юрий Васильевич | Начальник Брянского лесничества Минобороны России | +7 483-232-22-18 | 35 | 62 | 110 | 11 |

| | | | | | | | | | | |
|-----------|--------------|---|--|------------------------------|--|------------------|----|----|-----|----|
| 5-й класс | чрезвычайная | организовывается межмуниципальное маневрирование силами и средствами учреждений по тушению лесных пожаров | Смоленское городское лесничество (г.Смоленск) | Фадеев Андрей Григорьевич | Главный лесничий Смоленского городского лесничества – филиала МБУ «Зеленстрой» | +7 900-222-80-62 | 6 | 17 | 14 | 4 |
| 5-й класс | чрезвычайная | организовывается межмуниципальное маневрирование силами и средствами учреждений по тушению лесных пожаров | МБУ "Служба благоустройства" муниципального образования "город Десногорск" Смоленской области | Алейников Андрей Николаевич | Директор МБУ "Служба благоустройства" муниципального образования "город Десногорск" Смоленской области | +7 910-789-57-67 | 8 | 8 | 10 | 4 |
| 5-й класс | чрезвычайная | при введении в субъекте Российской Федерации режима чрезвычайной ситуации, связанной с лесными пожарами, задействуются все ресурсы пожаротушения, при необходимости межрегиональные | Смоленский филиал ОГБУ "Лесопожарная служба Смоленской области" - лесопожарная станция 3 типа | Шавелкин Денис Александрович | Начальник Смоленского филиала ОГБУ "Лесопожарная служба Смоленской области" | +7 910-110-16-19 | 20 | 34 | 33 | 10 |
| 5-й класс | чрезвычайная | при введении в субъекте Российской Федерации режима чрезвычайной ситуации, связанной с лесными пожарами, задействуются все ресурсы пожаротушения, при необходимости межрегиональные | Вяземский филиал ОГБУ "Лесопожарная служба Смоленской области" - лесопожарная станция 3 типа | Румянцев Николай Леонидович | Начальник Вяземского филиала ОГБУ "Лесопожарная служба Смоленской области" | +7 910-110-16-69 | 20 | 34 | 33 | 10 |
| 5-й класс | чрезвычайная | при введении в субъекте Российской Федерации режима чрезвычайной ситуации, связанной с лесными пожарами, задействуются все ресурсы пожаротушения, при необходимости межрегиональные | Демидовский филиал ОГБУ "Лесопожарная служба Смоленской области"- лесопожарная станция 3 типа | Бурдаков Сергей Павлович | Начальник Демидовского филиала ОГБУ "Лесопожарная служба Смоленской области" | +7 910-111-46-30 | 20 | 34 | 33 | 10 |
| 5-й класс | чрезвычайная | при введении в субъекте Российской Федерации режима чрезвычайной ситуации, связанной с лесными пожарами, задействуются все ресурсы пожаротушения, при необходимости межрегиональные | Рославльский филиал ОГБУ "Лесопожарная служба Смоленской области"- лесопожарная станция 2 типа | Мелихов Николай Николаевич | Рославльский филиал ОГБУ "Лесопожарная служба Смоленской области"- лесопожарная станция 2 типа | +7 951-691-89-20 | 20 | 34 | 33 | 10 |
| 5-й класс | чрезвычайная | при введении в субъекте Российской Федерации режима чрезвычайной ситуации, связанной с лесными пожарами, задействуются все ресурсы пожаротушения, при необходимости межрегиональные | Ярцевский филиал ОГБУ "Лесопожарная служба Смоленской области"- лесопожарная станция 2 типа | Пузынин Алексей Юрьевич | Начальник Ярцевского филиала ОГБУ "Лесопожарная служба Смоленской области" | +7 920-663-67-20 | 20 | 34 | 33 | 10 |
| 5-й класс | чрезвычайная | при введении в субъекте Российской Федерации режима чрезвычайной ситуации, связанной с лесными пожарами, задействуются все ресурсы пожаротушения, при необходимости межрегиональные | Национальный парк "Смоленское Поозерье" (Демидовский, Духовщинский районы) | Кочергин Александр Семенович | Директор ФГБУ «Национальный парк «Смоленское Поозерье»» | +7 910-787-07-09 | 31 | 58 | 49 | 20 |
| 5-й класс | чрезвычайная | при введении в субъекте Российской Федерации режима чрезвычайной ситуации, связанной с лесными пожарами, задействуются все ресурсы пожаротушения, при необходимости межрегиональные | Брянское лесничество Минобороны России- филиал ФГКУ «УЛХиП» Минобороны России | Мионов Юрий Васильевич | Начальник Брянского лесничества Минобороны России | +7 483-232-22-18 | 35 | 62 | 110 | 11 |
| 5-й класс | чрезвычайная | при введении в субъекте Российской Федерации режима чрезвычайной ситуации, связанной с лесными пожарами, задействуются все ресурсы пожаротушения, при необходимости межрегиональные | Смоленское городское лесничество (г.Смоленск) | Фадеев Андрей Григорьевич | Главный лесничий Смоленского городского лесничества – филиала МБУ «Зеленстрой» | +7 900-222-80-62 | 6 | 17 | 14 | 4 |

| | | | | | | | | | | |
|-----------|--------------|---|---|--|--|------------------|-------|-------|-------|-----|
| 5-й класс | чрезвычайная | при введении в субъекте Российской Федерации режима чрезвычайной ситуации, связанной с лесными пожарами, задействуются все ресурсы пожаротушения, при необходимости межрегиональные | МБУ "Служба благоустройства" муниципального образования "город Десногорск" Смоленской области | Алейников Андрей Николаевич | Директор МБУ "Служба благоустройства" муниципального образования "город Десногорск" Смоленской области | +7 910-789-57-67 | 8 | 8 | 10 | 4 |
| 5-й класс | чрезвычайная | при введении в субъекте Российской Федерации режима чрезвычайной ситуации, связанной с лесными пожарами, задействуются все ресурсы пожаротушения, при необходимости межрегиональные | Подразделения пожарной охраны и аварийно-спасательных формирований | Подразделения пожарной охраны и аварийно-спасательных формирований | Руководитель | +7 999-999-99-99 | 217 | 36 | 301 | 59 |
| 5-й класс | чрезвычайная | при введении в субъекте Российской Федерации режима чрезвычайной ситуации, связанной с лесными пожарами, задействуются все ресурсы пожаротушения, при необходимости межрегиональные | Лица, использующие леса и иные организации | Лица, использующие леса и иные организации | Руководитель | +7 999-999-99-99 | 1,753 | 3,066 | 2,425 | 848 |
| 5-й класс | чрезвычайная | при введении в субъекте Российской Федерации режима чрезвычайной ситуации, связанной с лесными пожарами, задействуются все ресурсы пожаротушения, при необходимости межрегиональные | Межрегиональное маневрирование | Силы межрегионального маневрирования | Руководитель | +7 999-999-99-99 | 45 | 79 | 19 | 25 |

| Мероприятия по координации работ, связанных с тушением лесных пожаров Информация об организации и функционировании соответствующих комиссий, штабов и групп по тушению лесных пожаров (включая их персональный состав, график работы и др.) | | |
|---|-----------------------------------|---|
| № п/п | ФИО | Должность |
| 1 | 2 | 3 |
| Комиссия по предупреждению и ликвидации чрезвычайных ситуаций и обеспечению пожарной безопасности при Правительстве Смоленской области. | | |
| 1 | Анохин Василий Николаевич | Губернатор Смоленской области |
| Комиссии по предупреждению и ликвидации чрезвычайных ситуаций и обеспечению пожарной безопасности при Администрациях муниципальных образований. | | |
| 1 | Валикова Галина Александровна | Глава МО «Велижский муниципальный округ» Смоленской области |
| 2 | Смоляков Олег Михайлович | Глава МО «Вяземский муниципальный округ» Смоленской области |
| 3 | Кожухов Евгений Владимирович | Глава МО «Глинковский муниципальный округ» Смоленской области |
| 4 | Грунин Владимир Вячеславович | Глава МО «Гагаринский муниципальный округ» Смоленской области |
| 5 | Николаев Сергей Владимирович | Глава МО «Демидовский муниципальный округ» Смоленской области |
| 6 | Терлецкий Анатолий Александрович | Глава МО "город Десногорск" Смоленской области |
| 7 | Серенков Константин Николаевич | Глава МО «Дорогобужский муниципальный округ» Смоленской области |
| 8 | Молотков Виктор Валерьевич | Глава МО «Духовщинский муниципальный округ» Смоленской области |
| 9 | Михалутин Денис Валерьевич | Глава МО «Ельнинский муниципальный округ» Смоленской области |
| 10 | Пядин Максим Викторович | Глава МО «Ершичский муниципальный округ» Смоленской области |
| 11 | Левченкова Марина Владимировна | Глава МО «Кардымовский муниципальный округ» Смоленской области |
| 12 | Мищенко Максим Владимирович | Глава МО «Краснинский муниципальный округ» Смоленской области |
| 13 | Титов Виктор Борисович | Глава МО «Монастырщинский муниципальный округ» Смоленской области |
| 14 | Соколов Владимир вальентинович | Глава МО «Новодугинский муниципальный округ» Смоленской области |
| 15 | Голуб Александр Васильевич | Глава МО «Починковский муниципальный округ» Смоленской области |
| 16 | Клёнкин Владимирович Анатольевич | Глава МО «Рославльский муниципальный округ» Смоленской области |
| 17 | Ивашкин Юрий Иванович | Глава МО «Руднянский муниципальный округ» Смоленской области |
| 18 | Кухарев Антон Николаевич | Глава МО «Сафоновский муниципальный округ» Смоленской области |
| 19 | Новиков Александр Александрович | Глава МО «город Смоленск» Смоленской области |
| 20 | Павлюченкова Ольга Николаевна | Глава МО «Смоленский муниципальный округ» Смоленской области |
| 21 | Васильева Татьяна Павловна | Глава МО «Сычёвский муниципальный округ» Смоленской области |
| 22 | Васильев Александр Николаевич | Глава МО «Тёмкинский муниципальный округ» Смоленской области |
| 23 | Шишигина Наталья Сергеевна | Глава МО «Угранский муниципальный округ» Смоленской области |
| 24 | Егикян Ашот Мушегович | Глава МО «Холм-Жирковский муниципальный округ» Смоленской области |
| 25 | Миллер Екатерина Анатольевна | Глава МО «Хиславичский муниципальный округ» Смоленской области |
| 26 | Каменев Дмитрий Анатольевич | Глава МО «Шумячский муниципальный округ» Смоленской области |
| 27 | Захаров Роман Николаевич | Глава МО «Ярцевский муниципальный округ» Смоленской области |
| Оперативные штабы по тушению лесных пожаров при лесничествах | | |
| 1 | Козлов Виктор Викторович | Заместитель директора - лесничий Велижского лесничества |
| 2 | Векшина Инесса Васильевна | Заместитель директора - лесничий вяземского лесничества |
| 3 | Воробьев Николай Алексеевич | Заместитель директора - лесничий Гагаринского лесничества |
| 4 | Харитоненков Александр Николаевич | Заместитель директора - лесничий Глинковского лесничества |
| 5 | Мироненков Алексей Иванович | Заместитель директора - лесничий Демидовского лесничества |
| 6 | Пыжиков Сергей Владимирович | Заместитель директора - лесничий Дорогобужского лесничества |
| 7 | Захаров Виталий Федорович | Заместитель директора - лесничий Духовщинского лесничества |
| 8 | Обуховский Николай Иосифович | Заместитель директора - лесничий Ельнинского лесничества |
| 9 | Мормулев Сергей Алексеевич | Заместитель директора - лесничий Ершичского лесничества |
| 10 | Бычинский Валерий Викторович | Заместитель директора - лесничий Кардымовского лесничества |
| 11 | Михайлоков Павел Николаевич | Заместитель директора - лесничий Кармановского лесничества |
| 12 | Зайцев Павел Анатольевич | Заместитель директора - лесничий Краснинского лесничества |
| 13 | Зуевич Виктор Владимирович | Заместитель директора - лесничий Монастырщинского лесничества |

| | | |
|--|-------------------------------|---|
| 14 | Осипов Валерий Георгиевич | Заместитель директора - лесничий Новодугинского лесничества |
| 15 | Клюев Артур Викторович | Заместитель директора - лесничий Починковского лесничества |
| 16 | Власов Сергей Сергеевич | Заместитель директора - лесничий Рославльского лесничества |
| 17 | Шило Денис Николаевич | Заместитель директора - лесничий Руднянского лесничества |
| 18 | Евдокименко Наталья Юрьевна | Заместитель директора - лесничий Сафоновского лесничества |
| 19 | Костюков Петр Альбертович | Заместитель директора - лесничий Смоленского лесничества |
| 20 | Ионов Константин Владимирович | Заместитель директора - лесничий Сычевского лесничества |
| 21 | Усачев Юрий Андреевич | Заместитель директора - лесничий Темкинского лесничества |
| 22 | Доросевич Павел Васильевич | Заместитель директора - лесничий Угранского лесничества |
| 23 | Кудрявцев Валерий Евгеньевич | Заместитель директора - лесничий Холм-Жирковского лесничества |
| 24 | Златарев Михаил Иванович | Заместитель директора - лесничий Хиславичского лесничества |
| 25 | Осипенков Александр Егорович | И.о. заместителя директора - лесничий Шумяцкого лесничества |
| 26 | Козлова Екатерина Сергеевна | Заместитель директора - лесничий Ярцевского лесничества |
| Межведомственный штаб по предупреждению и организации тушения природных пожаров на территории Смоленской области в пожароопасный сезон | | |
| 1 | Кучумов Алексей Валерьевич | Заместитель председателя Правительства Смоленской области |

| Перечень органов государственной власти, органов местного самоуправления, организаций, оказывающих содействие в тушении лесных пожаров | | | | | |
|--|---|--|--|--|------------|
| № п/п | Наименование соответствующих органов государственной власти, органов местного самоуправления, организаций | Вид содействия, его объем | Контактные данные | Лицо, ответственное за оказание содействия | Примечание |
| 1 | 2 | 3 | 4 | 5 | 6 |
| 1 | Администрация МО "Велижский округ" | Размещение на ночлег и помывка личного состава по количеству участников тушения пожара | +7 950-704-91-62 +7 481-324-11-33 velizh@admin-smolensk.ru +7 481 324-15-33 | Валикова Галина Александровна | - |
| 2 | Администрация МО "Вяземский округ" | Размещение на ночлег и помывка личного состава по количеству участников тушения пожара | +7 481-314-11-50 office@admin-smolensk.ru | Смоляков Олег Михайлович | - |
| 3 | Администрация МО "Гагаринский округ" | Размещение на ночлег и помывка личного состава по количеству участников тушения пожара | +7 481-353-17-71 | Елисеев Иван Иванович | - |
| 4 | Администрация МО "Глинковский округ" | Размещение на ночлег и помывка личного состава по количеству участников тушения пожара | +7 481-652-11-44 glinka@admin-smolensk.ru | Кожухов Евгений Владимирович | - |
| 5 | Администрация МО "Демидовский округ" | Размещение на ночлег и помывка личного состава по количеству участников тушения пожара | +7 481-474-16-44 | Яковлев Андрей Анатольевич | - |
| 6 | Администрация МО "город Десногорск" | Размещение на ночлег и помывка личного состава по количеству участников тушения пожара | +7 481-537-18-50 | Терлецкий Анатолий Александрович | - |
| 7 | Администрация МО "Дорогобужский округ" | Размещение на ночлег и помывка личного состава по количеству участников тушения пожара | +7 481-444-11-44 admdor@admin-smolensk.ru | Серенков Константин Николаевич | - |
| 8 | Администрация МО "Духовщинский округ" | Размещение на ночлег и помывка личного состава по количеству участников тушения пожара | +7 481-664-18-44 adminduh@admin-smolensk.ru | Молотков Виктор Валерьевич | - |
| 9 | Администрация МО "Ельнинский округ" | Размещение на ночлег и помывка личного состава по количеству участников тушения пожара | +7 481-464-11-44 | Мищенко Николай Данилович | - |
| 10 | Администрация МО "Ершичский округ" | Размещение на ночлег и помывка личного состава по количеству участников тушения пожара | +7 481-552-11-44 | Пядин Максим Викторович | - |
| 11 | Администрация МО "Кардымовский округ" | Размещение на ночлег и помывка личного состава по количеству участников тушения пожара | +7 481-674-11-33 | Левченкова Марина Владимировна | - |
| 12 | Администрация МО "Краснинский округ" | Размещение на ночлег и помывка личного состава по количеству участников тушения пожара | +7 481-454-12-44 | Мищенко Максим Владимирович | - |
| 13 | Администрация МО "Монастырщинский округ" | Размещение на ночлег и помывка личного состава по количеству участников тушения пожара | +7 481-484-18-44 | Титов Виктор Борисович | - |
| 14 | Администрация МО "Новодугинский округ" | Размещение на ночлег и помывка личного состава по количеству участников тушения пожара | +7 481-382-14-09 | Григорьев Владимир Сергеевич | - |
| 15 | Администрация МО "Починковский округ" | Размещение на ночлег и помывка личного состава по количеству участников тушения пожара | +7 481-494-15-44 | Мищенко Игорь Петрович | - |
| 16 | Администрация МО "Рославльский округ" | Размещение на ночлег и помывка личного состава по количеству участников тушения пожара | +7 481-344-11-50 | Близученко Дмитрий Леонидович | - |
| 17 | Администрация МО "Руднянский округ" | Размещение на ночлег и помывка личного состава по количеству участников тушения пожара | +7 481-414-11-44 | Сергеенков Михаил Геннадьевич | - |
| 18 | Администрация МО "Сафоновский округ" | Размещение на ночлег и помывка личного состава по количеству участников тушения пожара | +7 481-422-07-48 | Черепнев Игорь Петрович | - |
| 19 | Администрация МО "Смоленский округ" | Размещение на ночлег и помывка личного состава по количеству участников тушения пожара | +7 481-255-24-75 | Павлюченкова Ольга Николаевна | - |
| 20 | Администрация МО "Сычевский округ" | Размещение на ночлег и помывка личного состава по количеству участников тушения пожара | +7 481-304-13-48 | Громова Галина Ивановна | - |
| 21 | Администрация МО "Темкинский округ" | Размещение на ночлег и помывка личного состава по количеству участников тушения пожара | +7 481-362-14-89 | Барановская Галина Анатольевна | - |

| | | | | | |
|----|--|--|------------------|---------------------------------|---|
| 22 | Администрация МО "Угранский округ" | Размещение на ночлег и помывка личного состава по количеству участников тушения пожара | +7 481-374-12-50 | Шишигина Наталья Сергеевна | - |
| 23 | Администрация МО "Хиславичский округ" | Размещение на ночлег и помывка личного состава по количеству участников тушения пожара | +7 481-402-12-44 | Миллер Екатерина Анатольевна | - |
| 24 | Администрация МО "Холм-Жирковский округ" | Размещение на ночлег и помывка личного состава по количеству участников тушения пожара | +7 481-392-11-48 | Суворова Ирина Александровна | - |
| 25 | Администрация МО "Шумячский округ" | Размещение на ночлег и помывка личного состава по количеству участников тушения пожара | +7 481-334-12-44 | Варсанова Галина Аркадьевна | - |
| 26 | Администрация МО "Ярцевский округ" | Размещение на ночлег и помывка личного состава по количеству участников тушения пожара | +7 481-433-33-00 | Захаров Роман Николаевич | - |
| 27 | ОГБУЗ "Велижская ЦРБ" | Медицинское обеспечение по числу пострадавших | +7 481-324-10-03 | Дольников Юрий Борисович | - |
| 28 | ОГБУЗ "Вяземская ЦРБ" | Медицинское обеспечение по числу пострадавших | +7 481-314-10-03 | Фролова Надежда Александровна | - |
| 29 | ОГБУЗ "Гагаринская ЦРБ" | Медицинское обеспечение по числу пострадавших | +7 481-353-10-00 | Бруснецов Анатолий Михайлович | - |
| 30 | Глинковское отделение ОГБУЗ «Ельнинская МБ» | Медицинское обеспечение по числу пострадавших | +7 915-638-39-64 | Пашкун Валентин Антонович | - |
| 31 | ОГБУЗ "Демидовская ЦРБ" | Медицинское обеспечение по числу пострадавших | +7 481-474-12-03 | Матвеев Владимир Константинович | - |
| 32 | ФГБУЗ МСЧ-135 г. Десногорск | Медицинское обеспечение по числу пострадавших | +7 481-537-22-38 | Азаренков Алексей Валерьевич | - |
| 33 | ОГБУЗ "Дорогобужская ЦРБ" | Медицинское обеспечение по числу пострадавших | +7 919-045-14-26 | Черкашина Ольга Александровна | - |
| 34 | ОГБУЗ "Духовщинская участковая больница" | Медицинское обеспечение по числу пострадавших | +7 481-664-17-96 | Сафонкин Владислав Викторович | - |
| 35 | ОГБУЗ "Ельнинская МБ" | Медицинское обеспечение по числу пострадавших | +7 481-464-10-03 | Тарасенкова Ирина Сергеевна | - |
| 36 | ОГБУЗ "Ершицкая участковая больница" | Медицинское обеспечение по числу пострадавших | +7 481-552-12-48 | Орлов Олег Иванович | - |
| 37 | ОГБУЗ "Кардымовская ЦРБ" | Медицинское обеспечение по числу пострадавших | +7 481-674-10-03 | Михайлова Ольга Леонидовна | - |
| 38 | ОГБУЗ "Краснинская ЦРБ" | Медицинское обеспечение по числу пострадавших | +7 481-454-13-74 | Ярунова Светлана Викторовна | - |
| 39 | ОГБУЗ "Монастырщинская ЦРБ" | Медицинское обеспечение по числу пострадавших | +7 481-484-10-03 | Игнатьева Галина Евгеньевна | - |
| 40 | Новодугинское отделение ОГБУЗ «Сычевская МБ» | Медицинское обеспечение по числу пострадавших | +7 481-382-11-76 | Яковлева Ирина Александровна | - |
| 41 | ОГБУЗ "Починковская ЦРБ" | Медицинское обеспечение по числу пострадавших | +7 481-494-27-97 | Ивлиев Николай Валерьевич | - |
| 42 | ОГБУЗ "Рославльская ЦРБ" | Медицинское обеспечение по числу пострадавших | +7 481-344-09-05 | Савченкова Наталья Владимировна | - |
| 43 | ОГБУЗ "Руднянская ЦРБ" | Медицинское обеспечение по числу пострадавших | +7 481-414-10-03 | Коноводова Татьяна Владимировна | - |
| 44 | ОГБУЗ "Сафоновская ЦРБ" | Медицинское обеспечение по числу пострадавших | +7 910-710-20-47 | Кристалинский Игорь Самуилович | - |
| 45 | ОГБУЗ "Смоленская ЦРБ" | Медицинское обеспечение по числу пострадавших | +7 481-221-81-88 | Зеленский Андрей Анатольевич | - |
| 46 | ОГБУЗ "Сычевская ЦРБ" | Медицинское обеспечение по числу пострадавших | +7 481-304-10-03 | Дашко Антон Александрович | - |
| 47 | ОГБУЗ "Темкинская участковая больница" | Медицинское обеспечение по числу пострадавших | +7 910-718-06-99 | Новаторова Ирина Владимировна | - |
| 48 | ОГБУЗ "Угранская участковая больница" | Медицинское обеспечение по числу пострадавших | +7 481-314-10-03 | Фролова Надежда Александровна | - |
| 49 | ОГБУЗ "Хиславичская ЦРБ" | Медицинское обеспечение по числу пострадавших | +7 481-402-10-82 | Шевелёва Елена Леонидовна | - |
| 50 | ОГБУЗ "Холм-Жирковская участковая больница" | Медицинское обеспечение по числу пострадавших | +7 481-392-20-03 | Хабанов Юрий Васильевич | - |
| 51 | ОГБУЗ "Шумячская участковая больница" | Медицинское обеспечение по числу пострадавших | +7 481-344-09-05 | Савченкова Наталья Владимировна | - |
| 52 | ОГБУЗ "Ярцевская ЦРБ" | Медицинское обеспечение по числу пострадавших | +7 481-437-10-03 | Мороз Юлия Андреевна | - |

| | | | | | |
|----|---------------------------|---|------------------|-------------------------------|---|
| 53 | ИП Голубева Н.В. | Оказание помощи в тушении лесных пожаров в соответствии с договором | +7 910-729-47-10 | Голубева Наталья Владимировна | При тушении лесных пожаров на территории НП "Смоленское Поозерье" |
| 54 | Войсковая часть в/ч 55224 | Оказание помощи в тушении лесных пожаров | +7 481-444-10-93 | Сироткин Сергей Анатольевич | При тушении лесных пожаров на территории Дорогобужского участкового лесничества Брянского лесничества Минобороны России |
| 55 | Войсковая часть в/ч 22226 | Оказание помощи в тушении лесных пожаров | +7 481-482-15-81 | Татьяненко С Ю | При тушении лесных пожаров на территории Дорогобужского участкового лесничества Брянского лесничества Минобороны России |

| Меры по созданию резерва пожарной техники и оборудования, противопожарного снаряжения и противопожарного инвентаря, транспортных средств и горюче-смазочных материалов. Перечень лесопожарных формирований пожарной техники и оборудования, подлежащих включению в межрегиональный план маневрирования лесопожарных формирований пожарной техники и оборудования | | | | | |
|--|---|--------------------------------|--|---|------------------------------------|
| Меры по созданию резерва пожарной техники и оборудования, противопожарного снаряжения и инвентаря, транспортных средств и горюче-смазочных материалов | | | | | |
| № п/п | Вид пожарной техники, оборудования, противопожарного снаряжения, инвентаря, тип горюче-смазочных материалов | Количество, единица измерения | Местонахождение резерва (населенный пункт, адрес) | Лица, ответственные за формирование и сохранность резерва | Контактные данные |
| 1 | 2 | 3 | 4 | 5 | 6 |
| 1 | автомобиль легковой УАЗ 390995 | 1 [Штука] | г. Смоленск, ул. Вокзальная, д.26, N 54.780996 E 31.830032 | Токарев Виталий Витальевич | +7 481-226-86-16 lespoj@mail.ru |
| 2 | малый лесопатрульный комплекс Silant | 1 [Штука] | | | |
| 3 | Автоцистерна лесопожарная АЦ-1.6-40 | 1 [Штука] | | | |
| 4 | Автоцистерна лесопожарная АЦВ-10 -40 | 1 [Штука] | | | |
| 5 | Лопата штыковая | 50 [Штука] | | | |
| 6 | Рукава пожарные напорные d 25,51мм | 4000 (200x20) [Метр] | | | |
| 7 | ГСМ АИ-92 (в режиме ЧС) | 2 [Тысяча литров, 1000 литров] | | | |
| 8 | ГСМ ДТ (в режиме ЧС) | 2 [Тысяча литров, 1000 литров] | | | |
| 1 | Автоцистерна лесопожарная АЦ-1.6-40 | 1 [Штука] | г.Вязьма, ул.Герцена, д. 21, N 55.216938 E 34.27098 | Токарев Виталий Витальевич | +7 481-226-86-16 |
| 2 | Лодка моторная Русбот 45 с прицепом | 1 [Штука] | | | |
| 3 | Рукава пожарные напорные d 77мм | 1000 (50x20) [Метр] | | | |
| 4 | Ранцевый лесной огнетушитель | 50 [Штука] | | | |
| 5 | ГСМ АИ-92 (в режиме ЧС) | 2 [Тысяча литров, 1000 литров] | | | |
| 6 | ГСМ ДТ (в режиме ЧС) | 2 [Тысяча литров, 1000 литров] | | | |
| 1 | Автомобиль грузовой АМУР | 1 [Штука] | г. Демидов, ул. Гуреевская, д. 118., N 55.252715 E 31.538587 | Токарев Виталий Витальевич | +7 481-226-86-16 |
| 2 | Автоцистерна лесопожарная АЦ-1.6-40 | 1 [Штука] | | | |
| 3 | Экскаватор гусеничный | 1 [Штука] | | | |
| 4 | Снегоболотоход (квадроцикл) с прицепом | 2 [Штука] | | | |
| 5 | ГСМ АИ-92 (в режиме ЧС) | 2 [Тысяча литров, 1000 литров] | | | |
| 6 | ГСМ ДТ (в режиме ЧС) | 2 [Тысяча литров, 1000 литров] | | | |
| 1 | Автоцистерна лесопожарная АЦ-1.6-40 | 1 [Штука] | п.Шумячи, ул. Лесхоз, д 3, N 53.872693 E 32.399519 | Токарев Виталий Витальевич | +7 481-226-86-16 |
| 2 | ГСМ АИ-92 (в режиме ЧС) | 2 [Тысяча литров, 1000 литров] | | | |
| 3 | ГСМ ДТ (в режиме ЧС) | 2 [Тысяча литров, 1000 литров] | | | |
| 1 | Экскаватор гусеничный | 1 [Штука] | Ярцевский район, п. Яковлево, N 55.082405 E 32.760256 | Токарев Виталий Витальевич | +7 481-226-86-16 |
| 2 | ГСМ АИ-92 (в режиме ЧС) | 2 [Тысяча литров, 1000 литров] | | | |
| 3 | ГСМ ДТ (в режиме ЧС) | 2 [Тысяча литров, 1000 литров] | | | |

| Перечень лесопожарных формирований, пожарной техники и оборудования, подлежащих включению в межрегиональный план маневрирования лесопожарных формирований, пожарной техники и оборудования | | | | | | | | | | | | | | | | | | | | | | | | | | | | | | | | | | | | | | | |
|--|---|----------------------------|-------------------|-------------------------------------|------|---------------------|-------|----------------------|-------|---------------------|-------|-------------------------------|-------|---|-------|--|-------|---|-----------------------|------------|--------------|--------|-----------|-----------|--------------|--|------------------------|------------------------------------|------------------------------|--------------------|------------------|-----------|-----------------|--------------------|-------|------------------|------------------------------|----------------------------|---------------------------|
| № п/п | Наименование организации | Ответственное лицо | | Количество сил пожаротушения | | | | | | | | | | | | Техника, оборудование и средства для тушения лесных пожаров (единиц) | | | | | | | | | | | | | | | | | | | | | | | |
| | | Фамилия, имя, отчество | Контактные данные | Руководители тушения лесных пожаров | | Летчики-наблюдатели | | Парашютисты-пожарные | | Десантники-пожарные | | Инструкторы авиационных служб | | Постоянные работники наземных служб пожаротушения (лесные пожарные) | | Временные работники наземных служб пожаротушения (лесные пожарные) | | лесопожарные автоцистерны (лесопожарные машины) | тракторы лесопожарные | бульдозеры | плуги лесные | тягачи | мотопомпы | бензопилы | воздуходувки | беспилотные летательные аппараты (комплексы) | зажигательные аппараты | вертолетные водосливные устройства | авиационные пожарные емкости | трактор гусеничный | трактор колесный | вездеходы | грузовые машины | автобусы, вахтовки | тралы | пожарные емкости | ранцевые лесные огнетушители | радиостанции УКВ-диапазона | радиостанции КВ-диапазона |
| | | | | чел. | чел. | чел. | групп | чел. | групп | чел. | групп | чел. | групп | чел. | групп | чел. | групп | | | | | | | | | | | | | | | | | | | | | | |
| 1 | 2 | 3 | 4 | 5 | 6 | 7 | 8 | 9 | 10 | 11 | 12 | 13 | 14 | 15 | 16 | 17 | 18 | 19 | 20 | 21 | 22 | 23 | 24 | 25 | 26 | 27 | 28 | 29 | 30 | 31 | 32 | 33 | 34 | 35 | 36 | 37 | 38 | | |
| 1 | ОГБУ "Лесопожарная служба Смоленской области" | Токарев Виталий Витальевич | +7 920-300-99-35 | 1 | - | - | - | - | - | - | - | 5 | 1 | - | 1 | 1 | - | - | - | - | 1 | 1 | - | - | 1 | - | - | - | - | - | - | - | - | 1 | 6 | 6 | - | | |
| Итого по лесничеству: Смоленское | | | | 1 | - | - | - | - | - | - | - | 5 | 1 | - | 1 | 1 | - | - | - | - | - | 1 | 1 | - | - | 1 | - | - | - | - | - | - | - | 1 | 6 | 6 | - | | |
| Итого по субъекту | | | | 1 | - | - | - | - | - | - | - | 5 | 1 | - | 1 | 1 | - | - | - | - | - | 1 | 1 | - | - | 1 | - | - | - | - | - | - | 1 | 6 | 6 | - | - | | |

VI. Сводная информация о готовности субъекта Российской Федерации к пожароопасному сезону

| № п/п | Наименование показателя | Единица измерения | Плановое значение | Фактическое значение | Проценты к плану |
|-------|---|-------------------|-------------------|----------------------|------------------|
| 1 | Наличие планов тушения лесных пожаров | единиц | 30 | 30 | 100 |
| 2 | Объемы планируемого финансирования мер по обеспечению пожарной безопасности в лесах и тушения лесных пожаров в субъекте Российской Федерации, всего в том числе средств: | тыс. рублей | 117 067,60 | 117 067,60 | 100 |
| | федерального бюджета | тыс. рублей | 31 501,00 | 31 501,00 | 100 |
| | бюджета субъекта Российской Федерации | тыс. рублей | 85 566,6 | 85 566,6 | 100 |
| 3 | Наличие назначенных руководителей тушения лесных пожаров | человек | 34 | 34 | 100 |
| 4 | Организация мониторинга пожарной опасности в лесах и лесных пожаров | | | | |
| | оборудовано наблюдательных пунктов | штук | 32 | 32 | 100 |
| | утверждено наземных маршрутов патрулирования | штук | 280 | 280 | 100 |
| | | км | 29026 | 29026 | 100 |
| | утверждено авиационных маршрутов патрулирования | штук | 0 | 0 | 0 |
| км | | | | | |
| 5 | Наличие специализированной диспетчерской службы | единиц | 1 | 1 | 100 |
| 6 | Наличие государственных контрактов или государственных заданий на выполнение работ по тушению лесных пожаров, осуществляемых в том числе совместно с лесопожарными формированиями | штук | 1 | 1 | 100 |
| 7 | Подготовлено к работе лесопожарных формирований | штук | 5 | 5 | 100 |
| 8 | Вывод (готов, ограниченно готов, не готов) | готов | | | |

Подтверждаю

Губернатор Смоленской области Анохин В.Н.

(фамилия, инициалы высшего должностного лица субъекта Российской Федерации)

(подпись высшего должностного лица субъекта Российской Федерации)

РОССИЙСКАЯ ФЕДЕРАЦИЯ
ПРАВИТЕЛЬСТВО СМОЛЕНСКОЙ ОБЛАСТИ
МИНИСТЕРСТВО ЛЕСНОГО ХОЗЯЙСТВА
И СОХРАНИТЕЛИ ОБЪЕКТОВ НАСТОЯЩЕГО МИРА
СМОЛЕНСКОЙ ОБЛАСТИ

1. Карта-схема

распоряжением земель субъекта Российской Федерации
за исключением земель, находящихся в государственном
или муниципальном владении, а также земель, находящихся
в собственности субъектов Российской Федерации, в том числе
земель, находящихся в собственности субъектов Российской Федерации,
а также земель, находящихся в собственности субъектов Российской Федерации,
лесничества и лесопосадки

Июль 2009

- земли лесного фонда Смоленской области 1933,5 тыс. га
находится в зоне наземного обнаружения и тушения
- не устроенные леса земель лесного фонда 70,2 тыс. га
находится в зоне наземного обнаружения и тушения
- Территория Смоленской области пригодна для применения БАС
В связи с Указом Губернатора Смоленской области В.Н. Анохина
введен запрет на использование БАС

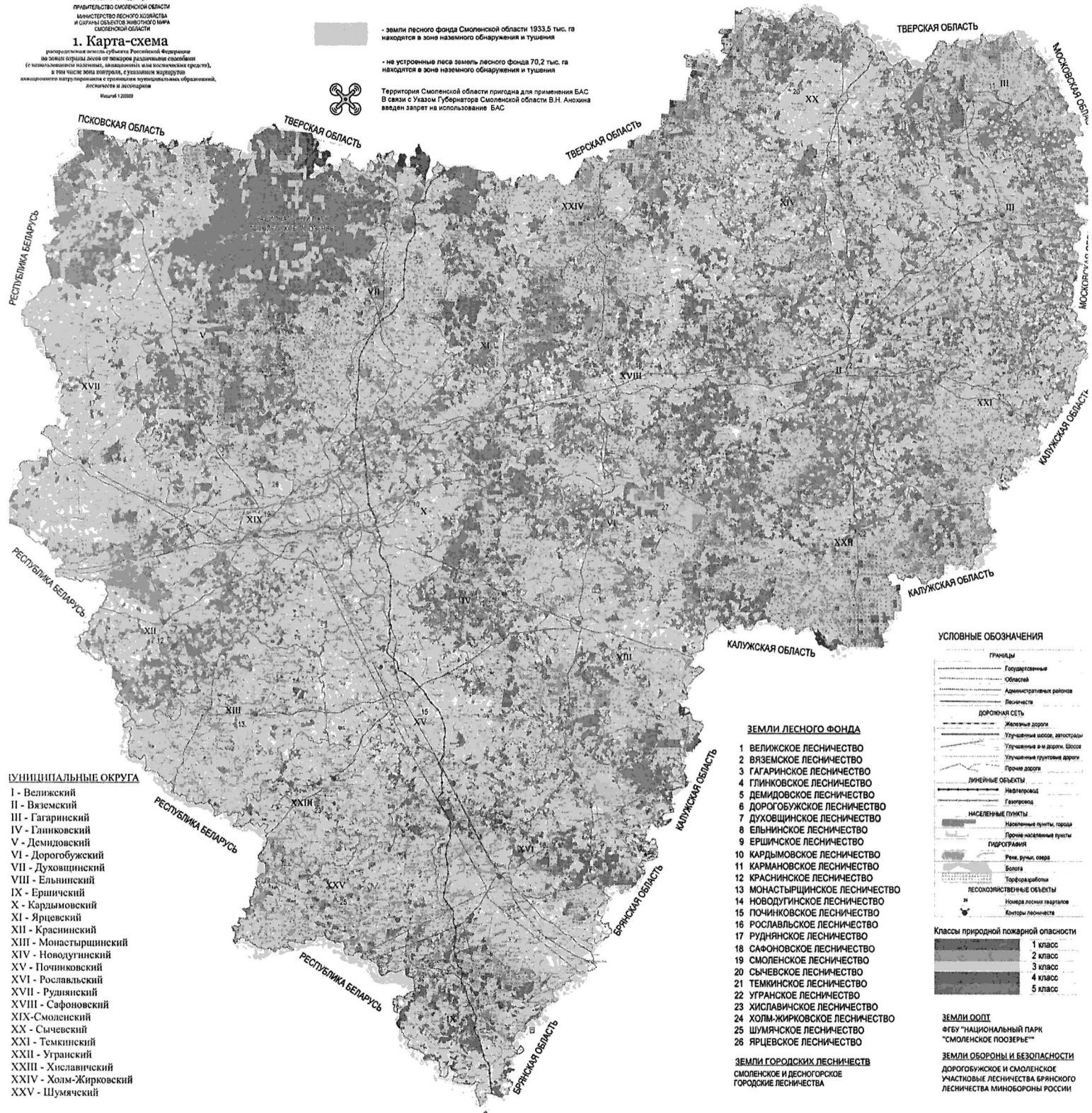

- УНИЦИПАЛЬНЫЕ ОКРУГА**
- I - Велижский
 - II - Вяземский
 - III - Гагаринский
 - IV - Глинковский
 - V - Демидовский
 - VI - Дорогобужский
 - VII - Духовщинский
 - VIII - Ельнинский
 - IX - Ершичский
 - X - Кардымовский
 - XI - Ярцевский
 - XII - Краснинский
 - XIII - Монастырщинский
 - XIV - Новодугинский
 - XV - Починковский
 - XVI - Рославльский
 - XVII - Руднянский
 - XVIII - Сафоновский
 - XIX - Смоленский
 - XX - Сычевский
 - XXI - Темкинский
 - XXII - Угранский
 - XXIII - Хиславичский
 - XXIV - Холм-Жирковский
 - XXV - Шумячский

- ЗЕМЛИ ЛЕСНОГО ФОНДА**
- ВЕЛИЖСКОЕ ЛЕСНИЧЕСТВО
 - ВЯЗЕМСКОЕ ЛЕСНИЧЕСТВО
 - ГАГАРИНСКОЕ ЛЕСНИЧЕСТВО
 - ГЛИНКОВСКОЕ ЛЕСНИЧЕСТВО
 - ДОРОГОВУЖСКОЕ ЛЕСНИЧЕСТВО
 - ДУХОВЩИНСКОЕ ЛЕСНИЧЕСТВО
 - ЕЛЬНИНСКОЕ ЛЕСНИЧЕСТВО
 - ЕРШИЧСКОЕ ЛЕСНИЧЕСТВО
 - КАРДИМОВСКОЕ ЛЕСНИЧЕСТВО
 - КАРМАНОВСКОЕ ЛЕСНИЧЕСТВО
 - КРАСНИНСКОЕ ЛЕСНИЧЕСТВО
 - МОНАСТЫРЩИНСКОЕ ЛЕСНИЧЕСТВО
 - НОВОДУГИНСКОЕ ЛЕСНИЧЕСТВО
 - ПОЧИНКОВСКОЕ ЛЕСНИЧЕСТВО
 - РОСЛАВЛЬСКОЕ ЛЕСНИЧЕСТВО
 - РУДНЯНСКОЕ ЛЕСНИЧЕСТВО
 - САФОНОВСКОЕ ЛЕСНИЧЕСТВО
 - СМОЛЕНСКОЕ ЛЕСНИЧЕСТВО
 - СЫЧЕВСКОЕ ЛЕСНИЧЕСТВО
 - ТЕМКИНСКОЕ ЛЕСНИЧЕСТВО
 - УГРАНСКОЕ ЛЕСНИЧЕСТВО
 - ХИСЛАВИНСКОЕ ЛЕСНИЧЕСТВО
 - ХОЛМ-ЖИРКОВСКОЕ ЛЕСНИЧЕСТВО
 - ШУМЯЧСКОЕ ЛЕСНИЧЕСТВО
 - ЯРЦЕВСКОЕ ЛЕСНИЧЕСТВО

ЗЕМЛИ ГОРОДСКИХ ЛЕСНИЧЕСТВ
СМОЛЕНСКОЕ И ДЕСНОГОРСКОЕ
ГОРОДСКИЕ ЛЕСНИЧЕСТВА

УСЛОВНЫЕ ОБОЗНАЧЕНИЯ

ГРАНДЫ

- Государственные
- Областей
- Административных районов
- Лесничества

ДОРОЖНАЯ СЕТЬ

- Железные дороги
- Улучшенные шоссе, автодороги
- Улучшенные и м. дорож. шоссе
- Улучшенные грунтовые дороги
- Прочие дороги

ЛИНЕЙНЫЕ ОБЪЕКТЫ

- Нефтепровод
- Газопровод

НАСЕЛЕННЫЕ ПУНКТЫ

- Населенные пункты, города
- Прочие населенные пункты

ГИДРОГРАФИЯ

- Река, ручьи, озера
- Болота
- Торфяники

ЛЕСОХОЗЯЙСТВЕННЫЕ ОБЪЕКТЫ

- Участки лесного хозяйства
- Контроль лесничества

Классы природной пожарной опасности

- 1 класс
- 2 класс
- 3 класс
- 4 класс
- 5 класс

ЗЕМЛИ ООП
ФБУ "НАЦИОНАЛЬНЫЙ ПАРК
"СМОЛЕНСКОЕ ПООЗЕРЬЕ"

ЗЕМЛИ ОБОРОНЫ И БЕЗОПАСНОСТИ
ДОРОГОВУЖСКОЕ И СМОЛЕНСКОЕ
УЧАСТКОВЫЕ ЛЕСНИЧЕСТВА БРЯНСКОГО
ЛЕСНИЧЕСТВА МИНОБОРОНЫ РОССИИ

РОССИЙСКАЯ ФЕДЕРАЦИЯ
ПРАВИТЕЛЬСТВО СМОЛЕНСКОЙ ОБЛАСТИ
МИНИСТЕРСТВО ЛЕСНОГО ХОЗЯЙСТВА
И ОХРАНЫ ОБЪЕКТОВ ЖИВОТНОГО МИРА
СМОЛЕНСКОЙ ОБЛАСТИ

2. Карта-схема

мест дислокации лесопожарных формирований,
подразделений пожарной охраны и
аварийно-спасательных формирований

Масштаб 1:200000

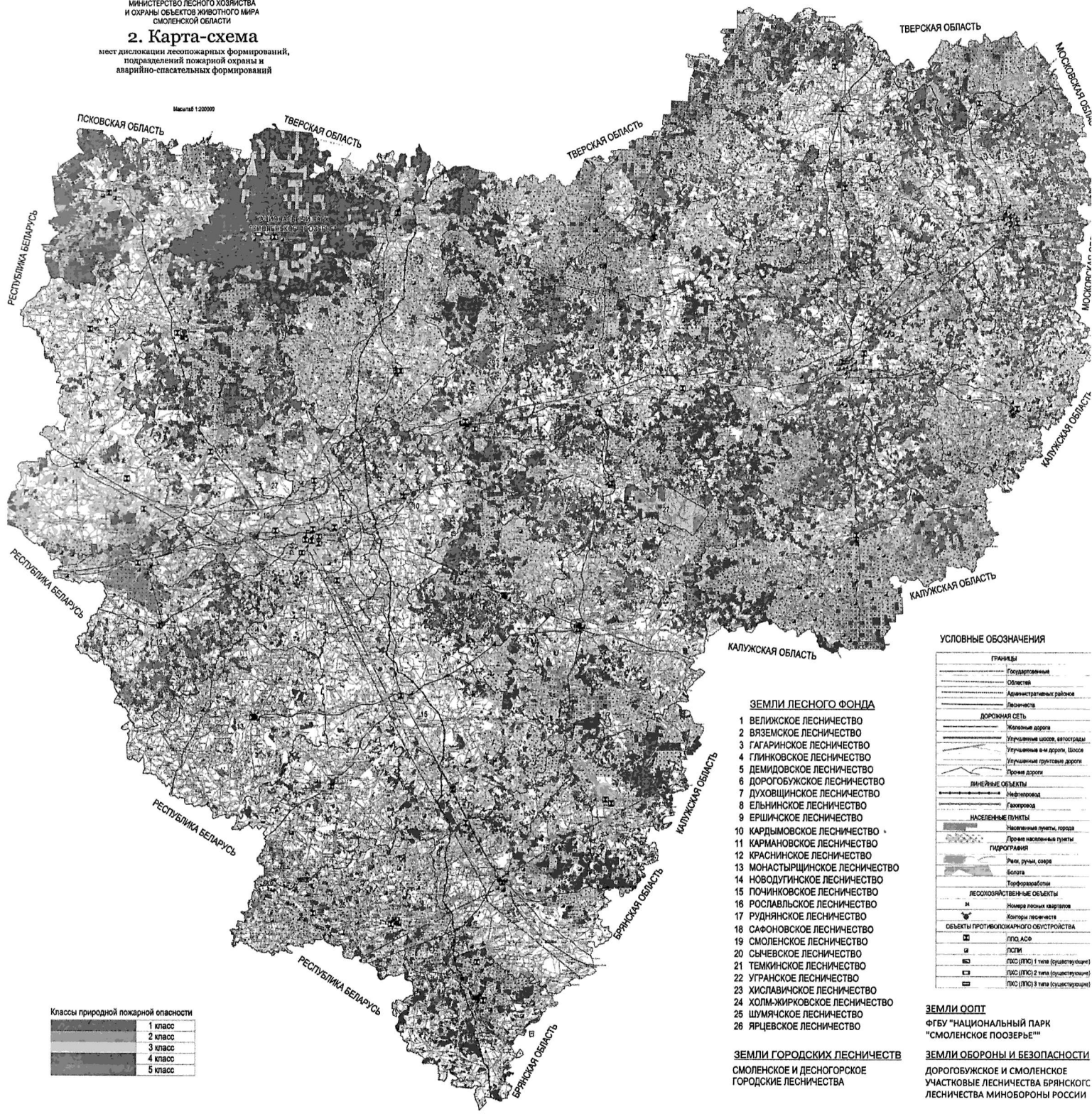

Классы природной пожарной опасности

| |
|---------|
| 1 класс |
| 2 класс |
| 3 класс |
| 4 класс |
| 5 класс |

ЗЕМЛИ ЛЕСНОГО ФОНДА

- 1 ВЕЛИЖСКОЕ ЛЕСНИЧЕСТВО
- 2 ВЯЗЕМСКОЕ ЛЕСНИЧЕСТВО
- 3 ГАГАРИНСКОЕ ЛЕСНИЧЕСТВО
- 4 ГЛИНЬКОВСКОЕ ЛЕСНИЧЕСТВО
- 5 ДЕМИДОВСКОЕ ЛЕСНИЧЕСТВО
- 6 ДОРОГБУЖСКОЕ ЛЕСНИЧЕСТВО
- 7 ДУХОВЩИНСКОЕ ЛЕСНИЧЕСТВО
- 8 ЕЛЬНИНСКОЕ ЛЕСНИЧЕСТВО
- 9 ЕРШИНСКОЕ ЛЕСНИЧЕСТВО
- 10 КАРДЫМОВСКОЕ ЛЕСНИЧЕСТВО
- 11 КАРМАНОВСКОЕ ЛЕСНИЧЕСТВО
- 12 КРАСНИНСКОЕ ЛЕСНИЧЕСТВО
- 13 МОНАСТЫРИНСКОЕ ЛЕСНИЧЕСТВО
- 14 НОВОДУТИНСКОЕ ЛЕСНИЧЕСТВО
- 15 ПОЧИНКОВСКОЕ ЛЕСНИЧЕСТВО
- 16 РОСЛАВЛЬСКОЕ ЛЕСНИЧЕСТВО
- 17 РУДНЯНСКОЕ ЛЕСНИЧЕСТВО
- 18 САФОНОВСКОЕ ЛЕСНИЧЕСТВО
- 19 СМОЛЕНСКОЕ ЛЕСНИЧЕСТВО
- 20 СЫЧЕВСКОЕ ЛЕСНИЧЕСТВО
- 21 ТЕМКИНСКОЕ ЛЕСНИЧЕСТВО
- 22 УГРАНСКОЕ ЛЕСНИЧЕСТВО
- 23 ХИСЛАВИЧСКОЕ ЛЕСНИЧЕСТВО
- 24 ХОЛМ-ЖИРКОВСКОЕ ЛЕСНИЧЕСТВО
- 25 ШУЛЯНСКОЕ ЛЕСНИЧЕСТВО
- 26 ЯРЦЕВСКОЕ ЛЕСНИЧЕСТВО

ЗЕМЛИ ГОРОДСКИХ ЛЕСНИЧЕСТВ
СМОЛЕНСКОЕ И ДЕСНОГОРСКОЕ
ГОРОДСКИЕ ЛЕСНИЧЕСТВА

УСЛОВНЫЕ ОБОЗНАЧЕНИЯ

| ГРАНИЦЫ | |
|---------------------------------------|-------|
| Государственный | ----- |
| Областных | ----- |
| Административных районов | ----- |
| Лесничества | ----- |
| ДОРОЖНАЯ СЕТЬ | |
| Железные дороги | ----- |
| Улучшенные шоссе, автодороги | ----- |
| Улучшенные в-и дороги, шоссе | ----- |
| Улучшенные грунтовые дороги | ----- |
| Прочие дороги | ----- |
| ЛИНЕЙНЫЕ ОБЪЕКТЫ | |
| Нефтепровод | ----- |
| Газопровод | ----- |
| НАСЕЛЕННЫЕ ПУНКТЫ | |
| Населенные пункты, города | ----- |
| Прочие населенные пункты | ----- |
| ГИДРОГРАФИЯ | |
| Рек, ручьи, саега | ----- |
| Болота | ----- |
| Торфяные болота | ----- |
| ЛЕСОХОЗЯЙСТВЕННЫЕ ОБЪЕКТЫ | |
| Квадраты лесничества | ----- |
| Номера лесных кварталов | ----- |
| ОБЪЕКТЫ ПРОТИВОПОЖАРНОГО ОБОРУДОВАНИЯ | |
| ЛПО АСР | ----- |
| ЛПО | ----- |
| ЛПО (ЛПО) 1 типа (продвинутое) | ----- |
| ЛПО (ЛПО) 2 типа (продвинутое) | ----- |
| ЛПО (ЛПО) 3 типа (базисное) | ----- |

ЗЕМЛИ ООПТ
ФГБУ "НАЦИОНАЛЬНЫЙ ПАРК
"СМОЛЕНСКОЕ ПООЗЕРЬЕ""

ЗЕМЛИ ОБОРОНЫ И БЕЗОПАСНОСТИ
ДОРОГБУЖСКОЕ И СМОЛЕНСКОЕ
УЧАСТКОВЫЕ ЛЕСНИЧЕСТВА БРЯНСКОГО
ЛЕСНИЧЕСТВА МИНОБОРОНЫ РОССИИ

4. Схема привлечения сил и средств подразделений пожарной охраны и аварийно-спасательных формирований, сил и средств, которые могут быть привлечены для борьбы с лесными пожарами, иных юридических лиц, которые могут быть привлечены в установленном порядке к тушению лесных пожаров, в соответствии с уровнем пожарной опасности в лесах

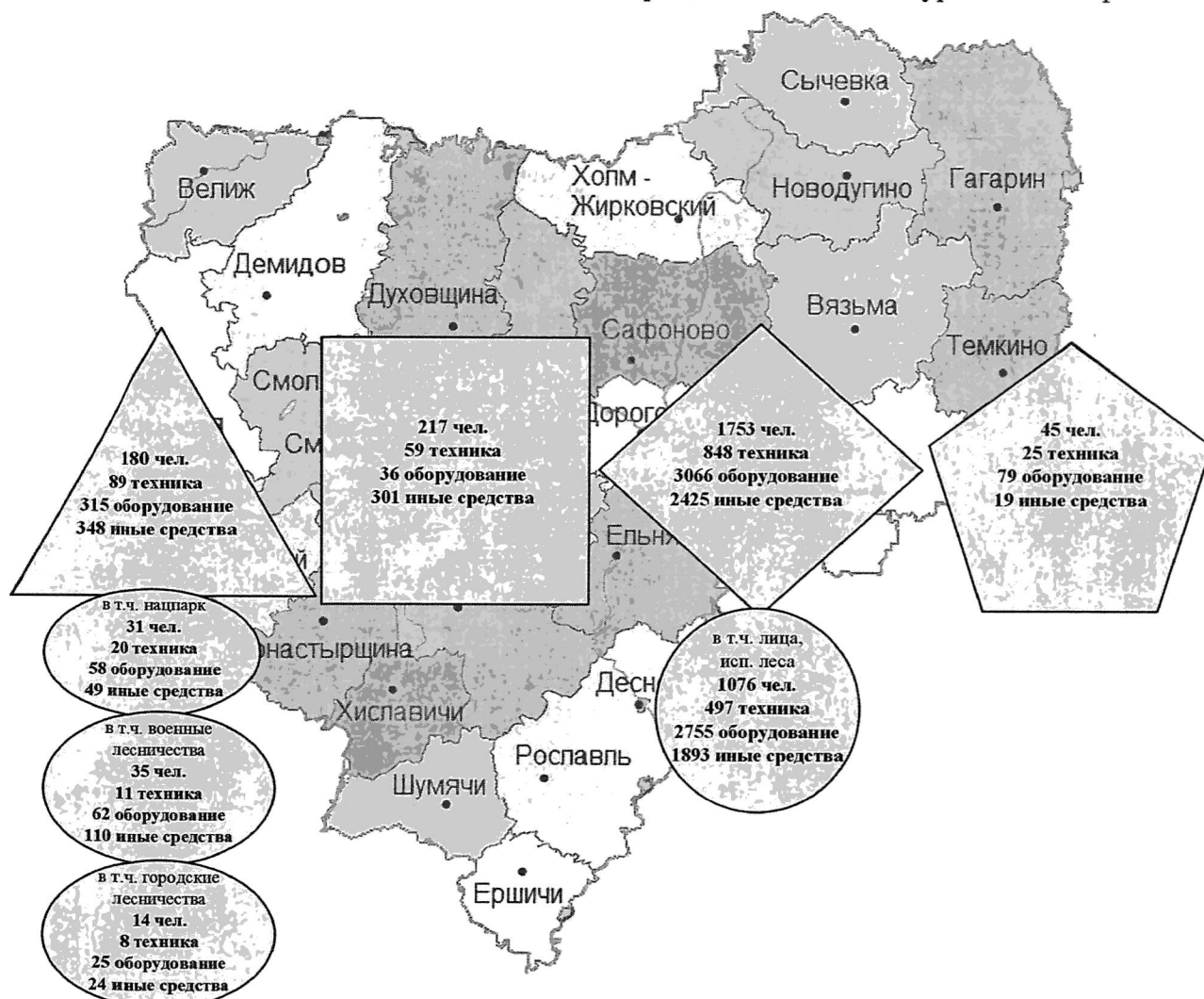

| Уровень | | Ресурс пожаротушения | | |
|---|--------------|---|---|---|
| 1 уровень привлечения (повседневный режим) | 1 КПО | ▲ | | ◆ |
| | 2 КПО | ▲ | | ◆ |
| | 3 КПО | ▲ | ■ | ◆ |
| | 4 КПО | ▲ | ■ | ◆ |
| | 5 КПО | ▲ | ■ | ◆ |
| 2 уровень привлечения (особый противопожарный режим) | Угроза ЧС | ▲ | ■ | ◆ |
| 3 уровень привлечения (режим ЧС муниципального и регионального характера) | Режим ЧС | ▲ | ■ | ◆ |
| 4 уровень привлечения (режим ЧС на территории всего субъекта, режим ЧС в рамках межрегионального маневрирования) | | Задействуются все ресурсы пожаротушения, в т.ч. силы и средства соседних субъектов в рамках межрегионального маневрирования | | |

Условные обозначения

| | | | | | | | | | | | | | |
|--|---------------------------|--|-------------------------------------|--|--|--|---|--|---------------------------|--|-----------------------|--|----------|
| | Лесопожарные формирования | | Подразделения пожарной охраны и АСФ | | Силы и средства, которые могут быть привлечены для борьбы с лесными пожарами | | Силы и средства межрегионального маневрирования | | Повседневная деятельность | | Повышенная готовность | | Режим ЧС |
|--|---------------------------|--|-------------------------------------|--|--|--|---|--|---------------------------|--|-----------------------|--|----------|

5. Схема функционирования специализированной диспетчерской службы на территории субъекта Российской Федерации

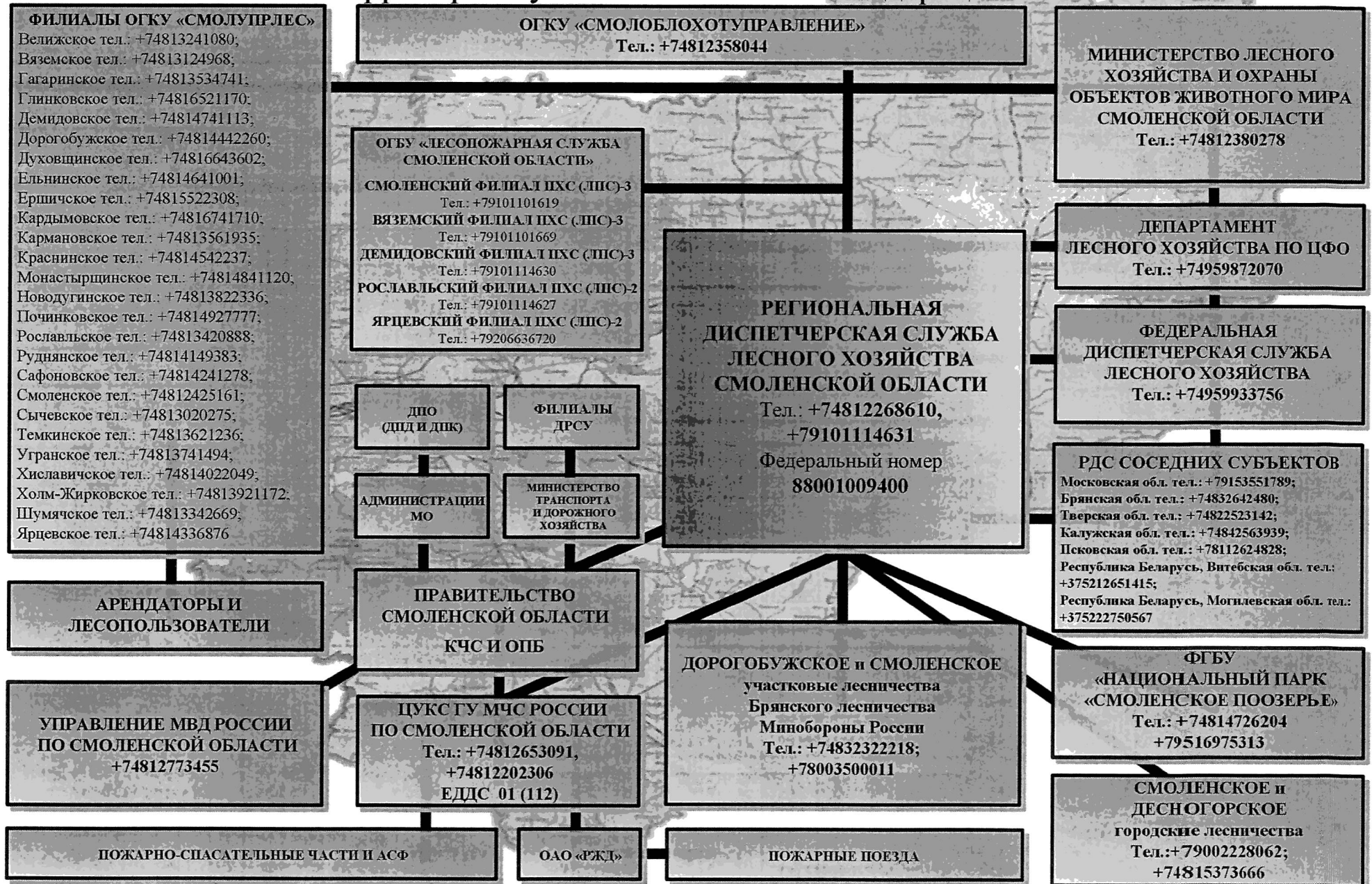

6. Схема оперативного обмена информацией о пожарной опасности и лесных пожарах на территории субъекта Российской Федерации

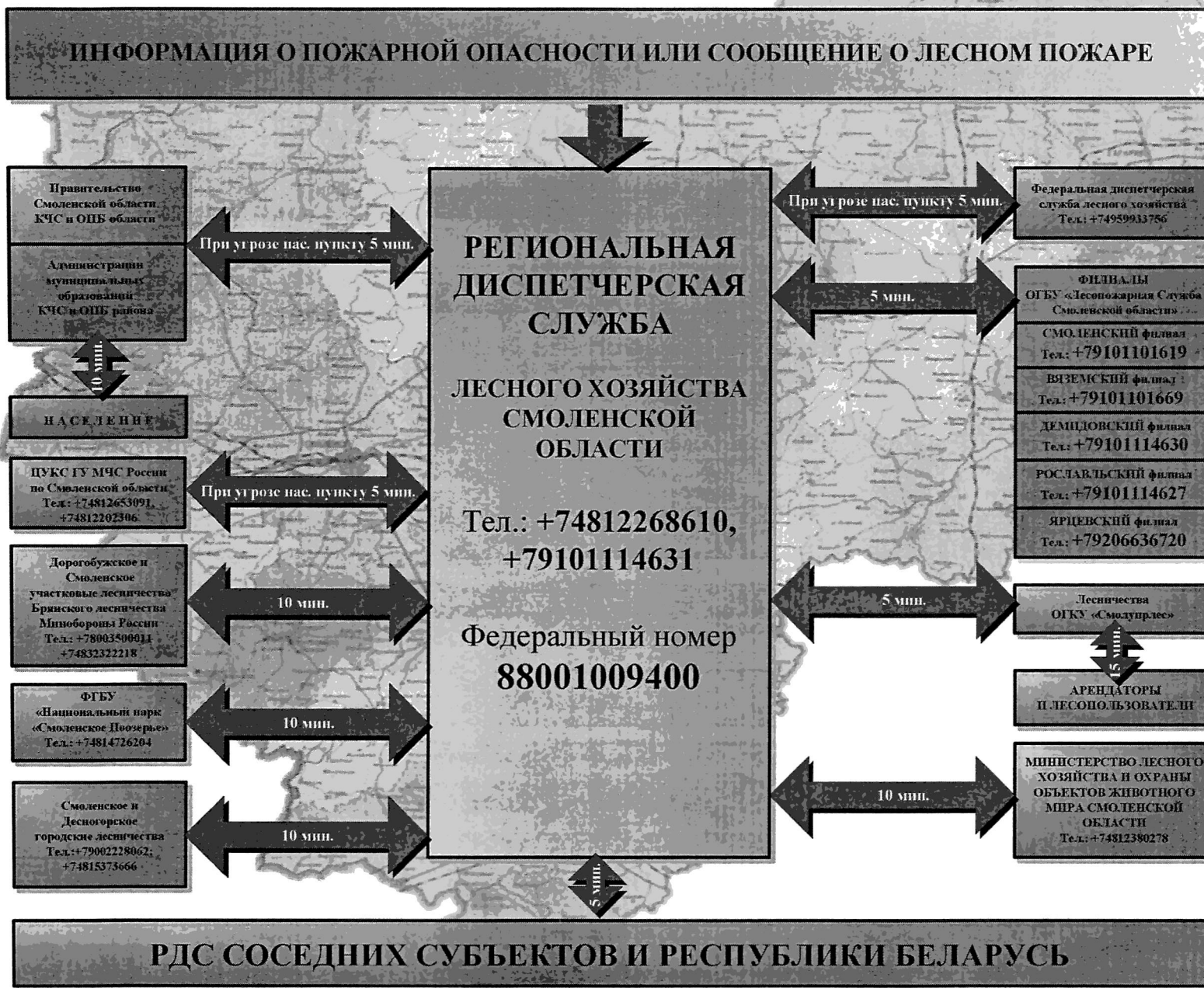

Регламент работы и использования сил и средств

На территории Смоленской области прием сообщений о лесных пожарах и координация дальнейших действий осуществляется Региональной диспетчерской службой ОГБУ «Лесопожарная служба Смоленской области» (далее - РДС) в круглосуточном режиме по телефону **(4812) 26-86-10** и по **единому телефону прямой линии лесной охраны 8-800-100-94-00**.

Общая схема действия региональной диспетчерской службы лесного хозяйства Смоленской области при получении сообщения о возникновении лесного пожара представлена на схеме 5 Сводного плана тушения лесных пожаров.

РДС – специализированная диспетчерская служба обеспечивает круглосуточный прием и учет сообщений о лесных пожарах в течение пожароопасного сезона, ходе тушения лесных пожаров, а также незамедлительную передачу информации в Министерство лесного хозяйства и охраны объектов животного мира Смоленской области, ГУ МЧС России по Смоленской области, в Администрации муниципальных образований, в Департамент лесного хозяйства по Центральному федеральному округу, в ФДС Рослесхоза при ФБУ «Авиалесоохрана».

Дежурная смена «Центр управления в кризисных ситуациях» Главного управления МЧС России по Смоленской области доводит информацию об угрозе или возникновении лесных и торфяных пожаров до муниципальных образований области (по линии ЕДДС).

Исходя из складывающейся обстановки, решением Губернатора Смоленской области или главой муниципального образования, на соответствующей территории может вводиться режим повышенной готовности (при угрозе возникновения крупных лесных и торфяных пожаров) или режим чрезвычайной ситуации (при возникновении крупных лесных и торфяных пожаров).

В таблице 3.5 и схеме 4 Сводного плана тушения лесных пожаров представлен регламент работы и использования сил и средств лесопожарных формирований, организаций привлекаемых на тушение лесных пожаров, и иных сил и средств, участвующих в работе по охране лесов, тушению и предупреждению распространения лесных пожаров, в зависимости от уровня пожарной опасности в лесах и фактической горимости.

**Порядок действий (регламент)
органов исполнительной власти, органов местного самоуправления, организаций всех форм собственности, граждан при повышении пожарной опасности в лесах в зависимости от условий погоды (по классам), введении режима ограничения пребывания граждан в лесах и въезда в них транспортных средств, введении особого противопожарного режима, ведении режима чрезвычайной ситуации в лесах, вызванной лесными пожарами**

Органы местного самоуправления, предприятий, организаций и граждане.

I класс (пожарная опасность отсутствует)

Правительство Смоленской области:

контролирует исполнение принятых нормативных правовых актов в части обеспечения пожарной безопасности на территории Смоленской области, в том числе в лесах на землях всех категорий.

КЧС и ОПБ Смоленской области:

обеспечивает периодическое рассмотрение вопросов по обеспечению пожарной безопасности на территории муниципальных образований. Принимает необходимые меры для устранения проблемных вопросов в указанной сфере деятельности. Координирует деятельность органов управления силами и средствами с целью обеспечения пожарной безопасности лесов и защиты от лесных и торфяных пожаров, торфяных месторождений, объектов экономики и населенных пунктов на территории Смоленской области, предотвращения негативных последствий и снижения материального ущерба, наносимого лесными и торфяными пожарами в течение пожароопасного периода

Министерство лесного хозяйства и охраны объектов животного мира Смоленской области и его подведомственные учреждения обеспечивают:

работы по противопожарному обустройству лесов на землях лесного фонда, мониторинг пожарной опасности в лесах, контролируют безопасное проведение огнеопасных работ в лесах;

наземное патрулирование в местах огнеопасных работ, наземные противопожарные команды заняты тренировками, подготовкой снаряжения и др., работу региональной диспетчерской службы в круглосуточном режиме, обеспечивают проверку сообщений о задымлении в лесном фонде.

Органы местного самоуправления организуют и осуществляют:

работу с населением по вопросам соблюдения требований пожарной безопасности;

мероприятия по противопожарному обустройству населенных пунктов. Добровольная пожарная охрана (далее – ДПО) - занята тренировками, подготовкой снаряжения и др.

ОГБУ «Лесопожарная служба Смоленской области»

Проводится наземное патрулирование в местах огнеопасных работ в целях контроля соблюдения правил пожарной безопасности в лесах. Авиационное патрулирование не проводится. Могут проводиться полеты (с использованием БПЛА) для контроля состояния действующих пожаров и оказания помощи командам, работающим на их тушении, а также полеты для контроля соблюдения правил пожарной безопасности в местах огнеопасных работ. Дежурство на пожарных наблюдательных пунктах не проводится. Наземные пожарные команды, если они не заняты тушением ранее возникших лесных пожаров, занимаются тренировкой, подготовкой снаряжения и пожарной техники или выполняют другие работы.

Ведомства, предприятия, организации:

ГУ МЧС России по Смоленской области - обеспечение государственного пожарного надзора за соблюдением требований пожарной безопасности органами местного самоуправления муниципальных образований, должностными лицами в пределах их компетенции и иными лицами в соответствии с законодательством;

обеспечение взаимодействия с государственными органами, осуществляющими федеральный государственный лесной контроль (надзор), лесную охрану, Управлением Министерства внутренних дел Российской Федерации по субъектам по вопросам проведения в соответствии с законодательством Российской Федерации дознания по делам о лесных и торфяных пожарах и по делам о нарушениях требований пожарной безопасности.

УМВД России по Смоленской области и органы исполнительной власти

- оказывают содействие государственным органам, осуществляющим федеральный государственный лесной контроль (надзор), лесную охрану, исполнительным органам государственной власти Смоленской области, органам местного самоуправления муниципальных образований Смоленской области в обеспечении контроля соблюдения требований пожарной безопасности в лесах и на торфяных месторождениях;

обеспечивают взаимодействие сотрудников МВД и инспекторов лесничеств по обеспечению пожарной безопасности;

оказывают содействие инспекторам лесничеств по пресечению лесонарушений, осуществляют совместное патрулирование территории лесного фонда.

ФГБУ «Национальный парк «Смоленское Поозерье»

- осуществляют охрану территории, выполнение противопожарных мероприятий, информационное взаимодействие с РДС о фактах возникновения лесных пожаров,

Дорогобужское и Смоленское военные лесничества Брянского лесничества Минобороны России – филиала ФГКУ «УЛХиП» Минобороны России - осуществляет лесную охрану земель обороны и безопасности, выполнение противопожарных мероприятий, информационное

взаимодействие с РДС о случаях возникновения лесных пожаров.

Смоленское и Десногорское городские лесничества

- осуществляют лесную охрану лесных участков, выполнение противопожарных мероприятий, информационное взаимодействие с РДС о фактах возникновения лесных пожаров,

Росприроднадзор - контролирует своевременное выполнение на территории ООПТ федерального значения противопожарных мероприятий.

Лица, использующие леса (арендаторы), лесопользователи:

обеспечивают выполнение мер противопожарного обустройства лесов на лесных участках, предоставленных в постоянное (бессрочное) пользование, безвозмездное пользование, аренду либо используемых на основании сервитута, публичного сервитута;

соблюдают нормы наличия средств предупреждения и тушения лесных пожаров при использовании лесов, утвержденные Минприроды России, а также содержат средства предупреждения и тушения лесных пожаров в период пожароопасного сезона в готовности, обеспечивающей возможность их немедленного использования;

в случае обнаружения лесного пожара на соответствующем лесном участке немедленно сообщают об этом в региональную диспетчерскую службу и принимают все возможные меры по недопущению распространения лесного пожара;

перед началом работ по недопущению распространения огня юридические лица, осуществляющие использование лесов, проводят инструктаж своих работников, а также участников массовых мероприятий, проводимых ими в лесах, о соблюдении Правил пожарной безопасности в лесах, а также о способах тушения лесных пожаров.

В случае необходимости оказывают помощь лесопожарным формированиям.

Граждане - при посещении лесов обязаны соблюдать правила пожарной безопасности в лесах.

В случаях обнаружения лесных пожаров обязаны сообщать об этом в органы исполнительной власти в сфере лесных отношений, по возможности принимать меры по ликвидации пожаров.

Общая численность группировки может составлять до 30 % сил и средств пожаротушения.

Примечание. Действия организаций, указанных в настоящем разделе, осуществляются при всех классах пожарной опасности в лесах по условиям погоды. При повышении класса пожарной опасности организациями осуществляются дополнительные мероприятия.

II класс (низкая пожарная опасность)

Правительство Смоленской области:

Контролирует исполнение принятых нормативно-правовых актов в

части обеспечения пожарной безопасности на территории Смоленской области.

КЧС и ОПБ Смоленской области:

- координирует деятельность органов управления и сил с целью обеспечения пожарной безопасности и защиты лесов от лесных и торфяных пожаров, торфяных месторождений, объектов экономики и населенных пунктов на территории Смоленской области, предотвращения негативных последствий и снижения материального ущерба, наносимого лесными и торфяными пожарами в пожароопасный период.

Министерство лесного хозяйства и охраны объектов животного мира Смоленской области и его подведомственные учреждения:

обеспечивают выполнение работ по противопожарному обустройству лесов на землях лесного фонда,

проводят наземное патрулирование в местах огнеопасных работ, а также в местах массового отдыха граждан с 11 часов до завершения указанных работ.

обеспечивают занятия тренировками, подготовкой снаряжения и др. наземных противопожарных команд, если они не заняты тушением лесных пожаров;

обеспечивают работу региональной диспетчерской службы в круглосуточном режиме,

обеспечивают проверку сообщений о задымлении в лесном фонде.

Органы местного самоуправления организуют и обеспечивают:

работу с населением по вопросам соблюдения требований пожарной безопасности;

мероприятия по противопожарному обустройству населенных пунктов;

занятия тренировками и подготовкой снаряжения ДПО.

ОГБУ «Лесопожарная служба Смоленской области»

Проводит наземное патрулирование на участках, отнесенных к 1 и 2 классам пожарной опасности, а также в местах массового отдыха в лесах с 11 до 17 часов. Наземные пожарные команды, если они не заняты на тушении пожаров, находятся с 11 до 17 часов в местах дежурства и занимаются тренировкой, подготовкой техники, снаряжения и другими работами.

Ведомства, предприятия, организации:

ГУ МЧС России по Смоленской области - обеспечение государственного пожарного надзора за соблюдением требований пожарной безопасности органами местного самоуправления муниципальных образований, должностными лицами в пределах их компетенции и иными лицами в соответствии с законодательством;

обеспечивает взаимодействие с государственными органами, осуществляющими федеральный государственный лесной контроль (надзор), лесную охрану, Управлением Министерства внутренних дел Российской Федерации по Смоленской области по вопросам проведения в соответствии с законодательством Российской Федерации дознания по делам о лесных и

торфяных пожарах и по делам о нарушениях требований пожарной безопасности.

УМВД России по Смоленской области:

оказывает содействие государственным органам, осуществляющим федеральный государственный лесной контроль (надзор), лесную охрану, исполнительным органам государственной власти Смоленской области, органам местного самоуправления муниципальных образований Смоленской области в обеспечении контроля соблюдения требований пожарной безопасности в лесах и на торфяных месторождениях;

оказывает содействие в проведении профилактических мероприятий.

ФГБУ «Национальный парк «Смоленское Поозерье»:

обеспечивают охрану территории, выполнение противопожарных мероприятий, информационное взаимодействие с РДС о случаях возникновения лесных пожаров, в случае необходимости привлечение сил и средств на основании соглашения.

Дорогобужское и Смоленское военные лесничества Брянского лесничества Минобороны России – филиала ФГКУ «УЛХиП» Минобороны России обеспечивают лесную охрану земель обороны и безопасности, выполнение противопожарных мероприятий, информационное взаимодействие с РДС о случаях возникновения лесных пожаров.

Смоленское и Десногорское городские лесничества

- осуществляют лесную охрану лесных участков, выполнение противопожарных мероприятий, информационное взаимодействие с РДС о фактах возникновения лесных пожаров,

Лица, использующие леса (арендаторы):

обеспечивают выполнение мер противопожарного обустройства лесов на лесных участках, предоставленных в постоянное (бессрочное) пользование, безвозмездное пользование, аренду либо используемых на основании сервитута, публичного сервитута;

соблюдают нормы наличия средств предупреждения и тушения лесных пожаров при использовании лесов, утвержденные Минприроды России, а также содержат средства предупреждения и тушения лесных пожаров в период пожароопасного сезона в готовности, обеспечивающей возможность их немедленного использования;

в случае обнаружения лесного пожара на соответствующем лесном участке немедленно сообщают об этом в региональную диспетчерскую службу и принимают все возможные меры по недопущению распространения лесного пожара;

перед началом работ по недопущению распространения огня юридические лица, осуществляющие использование лесов, проводят инструктаж своих работников, а также участников массовых мероприятий, проводимых ими в лесах, о соблюдении Правил пожарной безопасности в лесах, а также о способах тушения лесных пожаров.

В случае необходимости оказывают помощь лесопожарным

формированиям.

Граждане:

при посещении лесов обязаны соблюдать правила пожарной безопасности в лесах;

в случаях обнаружения лесных пожаров обязаны сообщать в органы исполнительной власти в сфере лесных отношений, по возможности принимать меры по ликвидации пожаров.

Общая численность группировки может составлять до 50% сил и средств пожаротушения.

III класс (средняя пожарная опасность)

Правительство Смоленской области:

Контролирует исполнение принятых нормативно-правовых актов в части обеспечения пожарной безопасности на территории Смоленской области.

КЧС и ПБ Смоленской области:

организует работу по пресечению несанкционированного сжигания стерни, бытовых отходов, других горючих материалов в населенных пунктах и на землях, прилегающих к лесам;

координирует деятельность органов управления и сил по обеспечению пожарной безопасности и защиты лесов от лесных и торфяных пожаров, торфяных месторождений, объектов экономики и населенных пунктов на территории Смоленской области, предотвращения негативных последствий и снижения материального ущерба, наносимого лесными и торфяными пожарами в пожароопасный сезон.

Министерство лесного хозяйства и охраны объектов животного мира Смоленской области и его подведомственные учреждения:

проводят наземное патрулирование на территориях, отнесённых к 1-3 классу пожарной опасности с 10 до 19 часов.

обеспечивают присутствие на местах дежурства наземных противопожарных команд с 10 до 19 часов, если они не заняты тушением лесных пожаров;

проводят работу по противопожарной пропаганде в СМИ;

обеспечивают работу региональной диспетчерской службы в круглосуточном режиме;

осуществляют контроль за разведением костров в лесах;

обеспечивают проверку сообщений о задымлении в лесном фонде.

Органы местного самоуправления:

проведение противопожарной пропаганды в СМИ, а также проведение лекций и бесед с населением на противопожарную тематику;

в случае необходимости, вблизи населенных пунктов ДПО оказывают помощь лесопожарным формированиям

ОГБУ «Лесопожарная служба Смоленской области»:

Наземное патрулирование проводится с 10 до 19 часов на участках, отнесенных к 1-3 классам пожарной опасности, и особенно усиливается в местах работ и в местах, наиболее посещаемых населением. Наземные команды, если они не заняты на тушении пожаров, в полном составе с 10 до 19 часов находятся в местах дежурства. Противопожарный инвентарь и средства транспорта, предназначенные для резервных команд и ДПО, привлекаемых из других предприятий, организаций и населения, должны быть проверены и приведены в готовность к использованию. Усиливается противопожарная пропаганда, особенно в дни отдыха. По местным трансляционным сетям периодически передаются напоминания о необходимости осторожного обращения с огнем в лесу. Может быть ограничено разведение костров и посещение отдельных лесных участков.

Ведомства, предприятия, организации:

ГУ МЧС России по Смоленской области:

проводит дополнительные проверки по соблюдению требований пожарной безопасности юридическими лицами и индивидуальными предпринимателями.

В случае угрозы возникновения чрезвычайной ситуации в пожароопасный период создает на базе «ЦУКС ГУ МЧС России по Смоленской области» межведомственный штаб с привлечением всех заинтересованных организаций.

Обеспечивает оперативное реагирование подразделений пожарной охраны, поисково-спасательной службы для предотвращения распространения огня на населенные пункты от лесных пожаров.

УМВД по Смоленской области:

привлекает сотрудников органов внутренних дел к профилактической работе, проводимой подразделениями Государственной противопожарной службы в условиях особого противопожарного режима на территории Смоленской области;

оказывает содействие в проведении профилактических мероприятий.

ФГБУ «Национальный парк «Смоленское Поозерье»

обеспечивают охрану территории, выполнение противопожарных мероприятий, информационное взаимодействие с РДС о случаях возникновения лесных пожаров.

Дорогобужское и Смоленское военные лесничества Брянского лесничества Минобороны России – филиала ФГКУ «УЛХиП» Минобороны России

обеспечивают лесную охрану земель обороны и безопасности, выполнение противопожарных мероприятий, информационное взаимодействие с РДС о случаях возникновения лесных пожаров.

Смоленское и Десногорское городские лесничества

- осуществляют лесную охрану лесных участков, выполнение противопожарных мероприятий, информационное взаимодействие с РДС о фактах возникновения лесных пожаров,

Лица, использующие леса (арендаторы):

обеспечивают выполнение мер противопожарного обустройства лесов на лесных участках, предоставленных в постоянное (бессрочное) пользование, безвозмездное пользование, аренду либо используемых на основании сервитута, публичного сервитута;

соблюдают нормы наличия средств предупреждения и тушения лесных пожаров при использовании лесов, утвержденные Минприроды России, а также содержат средства предупреждения и тушения лесных пожаров в период пожароопасного сезона в готовности, обеспечивающей возможность их немедленного использования;

в случае обнаружения лесного пожара на соответствующем лесном участке немедленно сообщают об этом в региональную диспетчерскую службу и принимают все возможные меры по недопущению распространения лесного пожара. Группировка сил и средств может составлять до 20 % от Сводного плана тушения лесных пожаров.

перед началом работ по недопущению распространения огня юридические лица, осуществляющие использование лесов, проводят инструктаж своих работников, а также участников массовых мероприятий, проводимых ими в лесах, о соблюдении Правил пожарной безопасности в лесах, а также о способах тушения лесных пожаров.

на арендованных лесных участках проводят патрулирование лесов с 1-3 классом пожарной опасности;

осуществляют противопожарную пропаганду.

Граждане:

при посещении лесов обязаны соблюдать правила пожарной безопасности в лесах;

в случаях обнаружения лесных пожаров обязаны сообщать в органы исполнительной власти в сфере лесных отношений, по возможности принимать меры по ликвидации пожаров.

Общая численность группировки может составлять до 60% сил и средств пожаротушения.

IV класс (высокая пожарная опасность)

Правительство Смоленской области:

Контролирует исполнение принятых нормативно-правовых актов в части обеспечения пожарной безопасности на территории Смоленской области.

КЧС и ОПБ Смоленской области:

организует работу по пресечению несанкционированного сжигания стерни, бытовых отходов, других горючих материалов в населенных пунктах и на землях, прилегающих к лесам;

в случае возникновения крупных лесных пожаров обеспечивает своевременное введение режима ЧС и координацию действий

заинтересованных организаций в борьбе с пожарами;

координирует деятельность органов управления и сил по обеспечению пожарной безопасности населения, защиты лесов от лесных и торфяных пожаров, торфяных месторождений, объектов экономики и населенных пунктов на территории Смоленской области, предотвращения негативных последствий и снижения материального ущерба, наносимого лесными и торфяными пожарами в пожароопасный сезон.

Министерство лесного хозяйства и охраны объектов животного мира Смоленской области и его подведомственные учреждения:

проводят наземное патрулирование па лесных участках с 8 до 20 часов;

обеспечивают присутствие наземных пожарных команд в течение всего светлого времени суток, если не заняты на тушении лесных пожаров;

обеспечивают наличие пожарной техники в полной готовности к выезду на пожары;

обеспечивают противопожарную пропаганду в СМИ; у дорог при въезде в лес устанавливают противопожарные аншлаги; контролируют запрет по разведению костров в лесах; проводят мероприятия по ограничению пребывания граждан в лесах; обеспечивают работу региональной диспетчерской службы в круглосуточном режиме;

решением КЧС вводят особый противопожарный режим или режим ЧС,

обеспечивают проверку сообщений о задымлении в лесном фонде.

Органы местного самоуправления:

проводят противопожарную пропаганду в СМИ, а также лекции и беседы с населением на противопожарную тематику;

обеспечивают полную готовность пожарной техники и ДПО к выезду на пожары;

участвуют в тушении пожаров, угрожающих населенным пунктам;

в муниципальных районах ограничивают посещения гражданами лесов и въезд транспорта на территорию лесных участков.

ОГБУ «Лесопожарная служба Смоленской области»

Наземное патрулирование проводится с 8 до 20 часов в местах работ, нахождения складов и других объектов в лесу, а также в местах, посещаемых населением, независимо от класса пожарной опасности, к которым отнесены участки. Наземные команды, если они не заняты на тушении лесных пожаров, в течение всего светлого времени дня должны находиться в местах дежурства в полной готовности к выезду на пожар. Пожарная техника и средства пожаротушения находятся в полной готовности к использованию. По ретрансляционным сетям проводится двух- или трехразовая передача напоминаний об осторожном обращении с огнем в лесу. Организуется передача таких напоминаний в пригородных поездах и автобусах, на железнодорожных платформах и автобусных остановках.

Ведомства, предприятия, организации:

ГУ МЧС России по Смоленской области:

Проводит дополнительные проверки по соблюдению требований пожарной безопасности юридическими лицами и индивидуальными предпринимателями;

по необходимости обеспечивает выделение сил и средств для тушения лесных пожаров;

в случае угрозы возникновения чрезвычайной ситуации в пожароопасный сезон создает на базе «ЦУКС ГУ МЧС России по Смоленской области» межведомственный штаб с привлечением всех заинтересованных организаций;

обеспечивает оперативное реагирование подразделений пожарной охраны, поисково-спасательной службы для участия в тушении лесных пожаров.

УМВД России по Смоленской области:

привлекает сотрудников органов внутренних дел к профилактической работе, проводимой подразделениями Государственной противопожарной службы в условиях особого противопожарного режима на территории Смоленской области;

принимает меры по соблюдению запрета на посещение гражданами лесов на соответствующих территориях в целях пожарной безопасности на период введения ограничения.

оказывает содействие в проведении профилактических мероприятий.

ФГБУ «Национальный парк «Смоленское Поозерье»:

усиливают охрану, обеспечивают своевременное тушение лесных пожаров, в необходимых случаях привлекают к тушению пожаров силы и средства МЧС России и заинтересованные организации, информационное взаимодействие с РДС о случаях возникновения лесных пожаров, в случае необходимости привлечение сил и средств на основании соглашения.

Дорогобужское и Смоленское военные лесничества Брянского лесничества Минобороны России – филиала ФГКУ «УЛХиП» Минобороны России:

усиливают охрану лесов от пожаров на землях обороны и безопасности;

обеспечивают своевременное тушение лесных пожаров на землях обороны и безопасности;

по необходимости привлекают к тушению пожаров силы и средства МЧС России и заинтересованные организации;

осуществляют информационное взаимодействие с РДС о фактах возникновения лесных пожаров.

Смоленское и Десногорское городские лесничества

усиливают лесную охрану лесных участков, обеспечивают своевременное тушение лесных пожаров, в необходимых случаях привлекают к тушению пожаров силы и средства МЧС России и заинтересованные организации, информационное взаимодействие с РДС о случаях возникновения лесных пожаров, в случае необходимости привлечение сил и средств на основании соглашения.

Росприроднадзор - проводит дополнительные проверки по соблюдению требований пожарной безопасности на землях ООПТ федерального значения.

Лица, использующие леса (арендаторы), лесопользователи:

обеспечивают выполнение мер противопожарного обустройства лесов на лесных участках, предоставленных в постоянное (бессрочное) пользование, безвозмездное пользование, аренду либо используемых на основании сервитута, публичного сервитута;

соблюдают нормы наличия средств предупреждения и тушения лесных пожаров при использовании лесов, утвержденные Минприроды России, а также содержат средства предупреждения и тушения лесных пожаров в пожароопасный сезон в готовности, обеспечивающей возможность их немедленного использования;

в случае обнаружения лесного пожара на соответствующем лесном участке немедленно сообщают об этом в региональную диспетчерскую службу и принимают все возможные меры по недопущению распространения лесного пожара.

перед началом работ по недопущению распространения огня юридические лица, осуществляющие использование лесов, проводят инструктаж своих работников, а также участников массовых мероприятий, проводимых ими в лесах, о соблюдении Правил пожарной безопасности в лесах, а также о способах тушения лесных пожаров.

на арендованных лесных участках проводят усиленное патрулирование лесов;

проводят противопожарную пропаганду;

обеспечивают соблюдение запрета на лесохозяйственные работы, связанные с риском возникновения лесных пожаров.

Граждане:

соблюдают вводимые запреты и ограничения по посещению лесов;

в случаях обнаружения лесных пожаров сообщают в органы исполнительной власти в сфере лесных отношений, по возможности принимают меры по ликвидации пожаров.

Общая численность группировки может составлять до 80 % сил и средств пожаротушения.

V класс (чрезвычайная пожарная опасность)

Правительство Смоленской области:

Контролирует исполнение принятых нормативно-правовых актов в части обеспечения пожарной безопасности на территории Смоленской области.

КЧС и ОПБ Смоленской области:

организуют работу по пресечению несанкционированного сжигания

стерни, бытовых отходов, других горючих материалов в населенных пунктах и прилегающих землях;

в случае возникновения крупных лесных пожаров обеспечивает своевременное введение режима ЧС и координацию действий заинтересованных организаций в борьбе с пожарами.

Министерство лесного хозяйства и охраны объектов животного мира Смоленской области и его подведомственные учреждения:

проводят наземное патрулирование па лесных территориях в течение всего светлого времени суток;

обеспечивают присутствие наземных противопожарных команд в течение всего светлого времени суток, если они не заняты тушением лесных пожаров; обеспечивают готовность пожарной техники к выезду на пожары; проводят противопожарную пропаганду в СМИ; у дорог при въезде в лес устанавливают противопожарные аншлаги; ограничивают въезд транспортных средств в леса, на дорогах устанавливают шлагбаумы;

обеспечивают работу региональной диспетчерской службы в круглосуточном режиме;

обеспечивают дежурство специалистов лесничеств в круглосуточном режиме;

обеспечивают проверку сообщений о задымлении в лесном фонде.

Органы местного самоуправления

проводят противопожарную пропаганду в СМИ, а также лекции и беседы с населением на противопожарную тематику;

обеспечивают готовность пожарной техники и ДПО к выезду на пожары; участвуют в тушении лесных пожаров.

по необходимости вводят ограничение посещения гражданами лесов и запрет въезда транспорта на их территорию.

ОГБУ «Лесопожарная служба Смоленской области»

Все внимание работников лесопожарной службы мобилизовано на охрану лесов от пожаров. Наземное патрулирование лесов проводится в течение всего светлого времени дня. В помощь лесопожарной службе для патрулирования привлекаются рабочие и служащие лесничеств, ДПО и полиция. Отдельные бригады из состава команд при сохранении основных сил и средств пожаротушения в местах постоянного базирования сосредотачиваются, по возможности, ближе к наиболее опасным участкам.

Противопожарная пропаганда максимально усилена.

В случае необходимости могут привлекаться силы и средства в рамках межрегионального маневрирования (до 100% от Сводного плана тушения лесных пожаров).

Ведомства, предприятия, организации:

ГУ МЧС России по Смоленской области:

проводит дополнительные проверки по соблюдению требований пожарной безопасности юридическими лицами и индивидуальными предпринимателями. В случае необходимости обеспечивает выделение сил и средств для тушения лесных пожаров;

в случае угрозы возникновения чрезвычайной ситуации в пожароопасный сезон создает на базе «ЦУКС ГУ МЧС России по Смоленской области» межведомственный штаб с привлечением всех заинтересованных организаций;

обеспечивает оперативное реагирование подразделений пожарной охраны, поисково-спасательной службы для участия в тушении лесных пожаров.

УМВД по Смоленской области - привлечение сотрудников органов внутренних дел к профилактической работе, проводимой подразделениями Государственной противопожарной службы в условиях особого противопожарного режима;

принятие мер по соблюдению запрета на посещение гражданами лесов на соответствующих территориях в целях пожарной безопасности на период введения ограничения;

оказание содействия в проведении профилактических мероприятий.

ФГБУ «Национальный парк «Смоленское Поозерье»

- усиливают охрану и обеспечивают своевременное тушение лесных пожаров на землях ООПТ, в необходимых случаях привлекают к тушению пожаров силы и средства МЧС и заинтересованные организации.

Дорогобужское и Смоленское военные лесничества Брянского лесничества Минобороны России – филиала ФГКУ «УЛХиП» Минобороны России

- усиливают лесную охрану земель обороны и безопасности и обеспечивают своевременное тушение лесных пожаров землях обороны и безопасности, в необходимых случаях привлекают к тушению пожаров силы и средства МЧС и заинтересованные организации.

Смоленское и Десногорское городские лесничества

усиливают лесную охрану лесных участков, обеспечивают своевременное тушение лесных пожаров, в необходимых случаях привлекают к тушению пожаров силы и средства МЧС России и заинтересованные организации, информационное взаимодействие с РДС о случаях возникновения лесных пожаров, в случае необходимости привлечение сил и средств на основании соглашения.

Росприроднадзор - проводит дополнительные проверки по соблюдению требований пожарной безопасности на землях ООПТ федерального значения.

Лица, использующие леса (арендаторы), лесопользователи:

обеспечивают выполнение мер противопожарного обустройства лесов на лесных участках, предоставленных в постоянное (бессрочное) пользование, безвозмездное пользование, аренду либо используемых на основании сервитута, публичного сервитута;

соблюдают нормы наличия средств предупреждения и тушения лесных пожаров при использовании лесов, утвержденные Минприроды России, а также содержат средства предупреждения и тушения лесных пожаров в период пожароопасного сезона в готовности, обеспечивающей

возможность их немедленного использования;

в случае обнаружения лесного пожара на соответствующем лесном участке немедленно сообщают об этом в региональную диспетчерскую службу и принимают все возможные меры по недопущению распространения лесного пожара.

перед началом работ по недопущению распространения огня юридические лица, осуществляющие использование лесов, проводят инструктаж своих работников, а также участников массовых мероприятий, проводимых ими в лесах, о соблюдении Правил пожарной безопасности в лесах, а также о способах тушения лесных пожаров.

на арендованных лесных участках проводят патрулирование лесов в течение всего светлого времени суток;

проводят противопожарную пропаганду;

обеспечивают соблюдение запрета на лесохозяйственные работы, связанные с риском возникновения лесных пожаров;

Граждане:

соблюдают вводимые запреты и ограничения по посещению лесов;

в случаях обнаружения лесных пожаров сообщают в органы исполнительной власти в сфере лесных отношений, по возможности принять меры по ликвидации пожаров.

Общая численность группировки может составлять до 100 % сил и средств пожаротушения.

ПОРЯДОК ПРИВЛЕЧЕНИЯ СИЛ И СРЕДСТВ ТУШЕНИЯ ЛЕСНЫХ ПОЖАРОВ В
СУБЪЕКТАХ РОССИЙСКОЙ ФЕДЕРАЦИИ

В СВОДНЫХ ПЛАНАХ ТУШЕНИЯ ЛЕСНЫХ ПОЖАРОВ ПРЕДУСМОТРЕНО
4 УРОВНЯ ПРИВЛЕЧЕНИЯ РЕСУРСОВ ПОЖАРОТУШЕНИЯ

| Уровень привлечения ресурсов | Привлекаемые силы и средства | Силы (чел.) | Средства (ед.) | Общее количество сил и средств в % от сводного плана тушения лесных пожаров | |
|---|-------------------------------------|-------------|----------------|---|---------------|
| | | | | Силы, % | Средства, % |
| 1 Уровень привлечения (повседневный режим 1 -5 КПО) | ЛПФ ОИВ | 100 | 220 | | |
| | Лесничества | 102 | 145 | | |
| | ЛПФ ООПТ | 31 | 78 | | |
| | ЛПФ Минобороны | 35 | 73 | | |
| | ЛПФ городских лесничеств | 14 | 33 | | |
| | Лица, использующие леса | 1076 | 3252 | | |
| | Подразделения пожарной охраны и АСФ | 217 | 95 | | |
| | Итого | | 1575 | 3896 | 71,7% |
| 2 Уровень привлечения (особый противопожарный режим) | ЛПФ ОИВ | 100 | 220 | | |
| | Лесничества | 102 | 145 | | |
| | ЛПФ ООПТ | 31 | 78 | | |
| | ЛПФ Минобороны | 35 | 73 | | |
| | ЛПФ городских лесничеств | 14 | 33 | | |
| | Лица, использующие леса | 1076 | 3252 | | |
| | Подразделения пожарной охраны и АСФ | 217 | 95 | | |
| | ДПО муниципальных образований | 391 | 234 | | |
| | Итого | | 1966 | 4130 | 89,5 % |
| 3 Уровень привлечения (режим ЧС муниципального и регионального характера) | ЛПФ ОИВ | 100 | 220 | | |
| | Лесничества | 102 | 145 | | |
| | ЛПФ ООПТ | 31 | 78 | | |
| | ЛПФ Минобороны | 35 | 73 | | |

| | | | | | |
|--|-------------------------------------|-------------|-------------|---------------|---------------|
| | ЛПФ городских лесничеств | 14 | 33 | | |
| | Лица, использующие леса | 1076 | 3252 | | |
| | Подразделения пожарной охраны и АСФ | 217 | 95 | | |
| | ДПО муниципальных образований | 391 | 234 | | |
| | Охотуправление | 58 | 26 | | |
| | Пожарные поезда ОАО РЖД | 48 | 24 | | |
| | СОГБУ «Смоленскавтодор» | 78 | 233 | | |
| | Итого | 2150 | 4413 | 97,9 % | 97,6 % |
| 4 Уровень привлечения (режим ЧС на территории всего субъекта, режим ЧС в рамках межрегионального маневрирования) | ЛПФ ОИВ | 100 | 220 | | |
| | Лесничества | 102 | 145 | | |
| | ЛПФ ООПТ | 31 | 78 | | |
| | ЛПФ Минобороны | 35 | 73 | | |
| | ЛПФ городских лесничеств | 14 | 33 | | |
| | Лица, использующие леса | 1076 | 3252 | | |
| | Подразделения пожарной охраны и АСФ | 217 | 95 | | |
| | ДПО муниципальных образований | 391 | 234 | | |
| | Охотуправление | 58 | 26 | | |
| | Пожарные поезда ОАО РЖД | 48 | 24 | | |
| | СОГБУ «Смоленскавтодор» | 78 | 233 | | |
| | Межрегиональное маневрирование | 45 | 104 | | |
| | Итого | 2195 | 4517 | 100% | 100% |

Реестр договоров и соглашений с лицами, использующими леса

| № п/п | Наименование арендатора лесного участка (лесопользователя) | № и дата договора | Дата подписания соглашения о взаимодействии по обеспечению охраны лесов и тушению лесных пожаров |
|------------------------------|--|---|--|
| 1 | 2 | 3 | 4 |
| Велижское лесничество | | | |
| 1 | ООО "Промлес" | № 106 от 19.12.2008 | 26.11.2025 |
| | ООО "Тара" | № 95 от 18.12.2008, № 17 от 15.12.2014, № 4 от 01.06.2023 | 26.11.2025 |
| | ООО "СЛХПО" | № 103 от 1.12.2008 | 26.11.2025 |
| | ООО "Компания Сапфир" | № 41 от 03.08.2021 | 26.11.2025 |
| | ИП Кричфалуший В.И. | № 42 от 30.12.2010 | 26.11.2025 |
| Вяземское лесничество | | | |
| 2 | ООО СП «Бетула» | № 32 от 28.11.2008 | 01.12.2025 |
| | ООО "Вязьма-лес" | № 20 от 15.12.2014 | 01.12.2025 |
| | ИП Ханенко Е.Н. | № 23 от 14.11.2008, № 19 от 15.12.2014 | 01.12.2025 |
| | ООО "Ежик". | № 18 от 15.12.2014 | 01.12.2025 |
| | ООО «Русский лес» | № 35 от 14.11.2008 | 01.12.2025 |
| | ООО «СЛХПО» | № 112 от 18.12.2008 | 01.12.2025 |
| | ООО "Лестранс» | № 26, 27, 28, 29 от 14.03.2008, № 43 от 30.12.2010 | 01.12.2025 |
| | ИП Гришин А.В. | № 21 от 15.12.2014 | 01.12.2025 |
| | ООО «ДРОСА» | № 28 от 22.11.2010 | 01.12.2025 |
| | ИП Киреевкова И.Н. | № 11 от 10.09.2013 | 01.12.2025 |
| | ИП Волков В.В. | № 26 от 22.11.2010 | 01.12.2025 |
| | ИП Доронченков А.М. | № 1 от 18.04.2011 | 01.12.2025 |
| | ООО «Лесные дали» | № 15 от 10.10.2011 | 01.12.2025 |
| | ИП Востриков А.Н. | № 1 от 08.09.2014 | 01.12.2025 |
| | ИП Якунин С.Н. | № 22 от 15.12.2014 | 01.12.2025 |
| | ООО "Старосмоленское" | № 2 от 19.06.2008, № 4 от 10.04.2009, № 8 от 25.04.2013, № 34 от 01.02.2019 | 01.12.2025 |
| | ПАО "Газпром трансгаз Санкт – Петербург» | № 5 от 14.03.2014 | 01.12.2025 |
| | ФГКУ «Войсковая часть 71330» | Решение от 25.10.2012 (бессрочное пользование) | 01.12.2025 |
| | ООО "Тинтел" | № 18 от 31.12.2015, № 38 от 27.11.2020 | 01.12.2025 |
| | ООО "Дубровское" | № 26 от 26.08.2016, № 31 от 06.09.2017 | 01.12.2025 |
| | ИП Сычева А.В. | № 1 от 16.05.2019 | 01.12.2025 |
| | ЗАО "Технографит" | № 4 от 09.04.2020 | 01.12.2025 |
| | ООО ОХ «Смоленское» им. Я.Я. Колесникова | № 35 от 26.02.2020 | 01.12.2025 |
| | ООО "Смоленское карьероуправление" | № 19 от 28.07.2020 | 01.12.2025 |
| | ООО "ВЦЗ" № 25 от 12.10.2020 | № 25 от 12.10.2020 | 01.12.2025 |
| | ОГБУ "Лесопожарная служба Смоленской области" | Решение от 28.06.2021 (бессрочное пользование) | 01.12.2025 |
| | ООО "СК ЛИДЕР"" | № 16 от 29.04.2022, № 7 от 18.07.2023 | 01.12.2025 |
| | ПАО "Россети Центр"" | № 9 от 31.01.2022 Публ сервитут, № 10 от 10.08.2023, № 11 от 31.08.2023 | 01.12.2025 |
| | ПАО "Ростелеком"" | № 13 от 14.03.2022, № 16 от 29.09.2022 | 01.12.2025 |
| | ООО "АРС-НЕРУД" | № 18 от 19.12.2023, | 01.12.2025 |
| | ООО "Газпром газификация" | № 1018 от 08.11.2023, № 34 от 15.01.2024 | 01.12.2025 |
| | МБУ ДО "СШ" | Решение № 4 от 19.12.2024 | 01.12.2025 |
| | ООО "ПРОФНЕРУД" | № 12 от 10.03.2025 | 01.12.2025 |

| Гагаринское лесничество | | | |
|---------------------------|--|---|------------|
| 3 | ООО "Эггер Древпродукт Гагарин" | № 13 от 05.12.2007, № 20 от 07.03.2008 № 21 от 07.03.2008 | 01.12.2025 |
| | ООО " Лестранс" | № 18 от 07.03.2008, № 19 от 07.03.2008 | 01.12.2025 |
| | ООО "Смоленское ЛХПО" | № 101 от 01.12.2008 | 01.12.2025 |
| | ООО "ЭКО-ЛАЙН" | № 4 от 05.12.2011, № 32 от 22.12.2017 | 01.12.2025 |
| | ООО "ОХ "Лань" | № 9 от 09.07.2013 | 01.12.2025 |
| | ООО "ОХ "Вепрь" | № 19 от 03.03.2016 | 01.12.2025 |
| | ООО "Плодородие" | № 8 от 29.04.2020 | 01.12.2025 |
| | ИП Аврамчук Г.А. | № 1 от 01.08.2022 | 01.12.2025 |
| | ФГКУ В/ч 71330 | реш. от 25.10.2012 | 01.12.2025 |
| | ООО "ИБФ-Экспресс" | № 1 от 14.02.2018 | 01.12.2025 |
| | ООО "ТриА" | № 16 от 10.10.2011 | 01.12.2025 |
| | ПАО "Ростелеком" | № 10 от 09.03.2022, № 17 от 29.09.2022 | 01.12.2025 |
| | ООО "Транском" | № 16 от 05.01.2008, № 16 от 06.10.2009 | 01.12.2025 |
| | ООО "Яронит" | № 17 от 10.01.2008, № 15 от 06.10.2009 | 01.12.2025 |
| | ООО «Гагарин Строй Индустрия» | №22 от 23.08.2022, №1 от 15.01.2025 | 01.12.2025 |
| | МБУ «Благоустройство Гагарин» | реш. от 17.05.2024 | 01.12.2025 |
| | МБУДО «Гагаринская спортивная школа» | реш. №3 от 25.10.2024 | 01.12.2025 |
| | ООО "ДСН-ХХ1" | №2 от 15.01.2025 | 01.12.2025 |
| Глинковское лесничество | | | |
| 4 | ИП Игнатов В.А. | № 94 от. 01.12.2008 | 01.12.2025 |
| | ООО «Смоленское ЛХПО» | № 104 от 01.12.2008 | 01.12.2025 |
| | ООО «Гринлайт» | № 53 от 20.11.2008, № 2 от 08.09.2014, № 85 от 01.12.2008, №43 от 29.04.2022 | 01.12.2025 |
| | ИП Иванкин А.Н. | № 20 от 06.10.2009 | 01.12.2025 |
| | ИП Дубовый С.А. | № 23 от 15.12.2014 | 01.12.2025 |
| | ООО РегионЭнерго | № 26 от 03.07.2025 | - |
| Демидовское лесничество | | | |
| 5 | ИП Голубева Н.В. | № 29 от 22.11.2010 | 02.12.2025 |
| | ИП Зайцева А.А. | № 13 от 10.09.2013 | 02.12.2025 |
| | ООО "Смоленское ЛХПО" | № 12 от 14.10.2008 | 02.12.2025 |
| | Охотхозяйство ООО "Алла" | № 77 от 24.11.2014 | 02.12.2025 |
| | Охотхозяйство ООО "Сомоль" | № 67 от 15.05.2013 | 02.12.2025 |
| | ПАО "Россети Центр" | № 20 от 28.11.2022 | 02.12.2025 |
| | Охотхозяйство ООО "Карат" | № 95 от 03.08.2015 | 02.12.2025 |
| | Охотхозяйство АО "Заднепровье" | № 95-1 от 17.08.2015 | 02.12.2025 |
| | Охотхозяйство ОО "ОООиР" | № 111 от 22.09.2017 | 02.12.2025 |
| | ООО "Газпром инвест" | № 562 от 20.06.2022 | 02.12.2025 |
| | Филиал ПАО "Россети" Новгородское ПМЭС | № 1202 от 09.11.2021 | 02.12.2025 |
| Дорогобужское лесничество | | | |
| 6 | ООО "Гвардия" | № 88 от 01.12.2008, № 5 от 30.11.2007, № 6 от 30.11.2007 | 01.12.2025 |
| | ООО "ФОНД защиты природы" | № 89 от 01.12.2008 | 01.12.2025 |
| | ООО "Гринвуд" | № 87 от 01.12.2008 | 01.12.2025 |
| | ИП Дрейман И.Л. | № 45 от 30.12.2010, № 3 от 02.12.2014 | 01.12.2025 |
| | ООО "СЛХПО" | № 90 от 01.12.2008 | 01.12.2025 |
| | ИП Иванкин А.Н. | № 21 от 06.10.2009 | 01.12.2025 |
| | ИП Митрофаненков А.Н. | № 4 от 28.12.2015 | 01.12.2025 |
| | ООО "РАЗВИТИЕ" | № 15 от 10.09.2013 | 01.12.2025 |
| | ПАО "Россети-Центр" | № 5 от 26.06.2023 | 01.12.2025 |
| | АО "ГАЗПРОМ" | № 1 от 28.11.2023 | - |
| | ПАО "ГАЗПРОМ" | № 948 от 20.10.2023 | - |
| | ООО "КПП" | № 20 от 29.12.2021 | 01.12.2025 |

Духовщинское лесничество

| | | | |
|---|--------------------------|----------------------|------------|
| 7 | ИП Журавлев И.Л. | №56 от 24.11.2008 г. | 01.12.2025 |
| | ООО "Биота" | №31 от 11.11.2010 г. | 01.12.2025 |
| | ИП Курышева Н.А. | №29 от 09.11.2009 | 01.12.2025 |
| | ООО "Дубрава" | №6 от 17.08.2009 | 01.12.2025 |
| | ИП Луганцов | №45 от 29.12.09 г | 01.12.2025 |
| | ИП Свинцов В.Н. | № 11 от 10.08.2013 г | 01.12.2025 |
| | ИП Свинцов Е.В. | № 4 от 05.10.2020 | 01.12.2025 |
| | ИП Шманьков ОИ | №30 от 09.11.09 г | 01.12.2025 |
| | ООО "Карьер-Савино" | №1 от 17.01.2017 г. | 01.12.2025 |
| | ООО "Карьер-Савино" | №14 от 15.06.2012 г. | 01.12.2025 |
| | ООО "Связьтранснефть" | №6 от 17.06.2019г | 01.12.2025 |
| | ООО "Транснефть-Балтика" | №24 от 13.10.17 г | 01.12.2025 |
| | ООО "Винг" | № 28 от 25.10.2016г. | 01.12.2025 |

Ельнинское лесничество

| | | | |
|---|--------------------------------|---------------------|------------|
| 8 | ООО "Гвардия " | № 78 от 19.12.2008 | 01.12.2025 |
| | ООО МСК "Запад плюс" | № 120 от 28.11.2008 | 01.12.2025 |
| | АО "Газпром Газораспределение" | № 3 от 30.03.2021 | 01.12.2025 |
| | ООО "Кречет" | № 17 от 04.12.2015 | 01.12.2025 |
| | ПАО "Россети Центр" | № 8 от 31.01.2022 | 01.12.2025 |
| | ООО "Стройавтодор" | № 4 от 25.04.2023 | 01.12.2025 |
| | ИП Меженков | № 77 от 19.12.2008 | 01.12.2025 |

Ершичское лесничество

| | | | |
|---|----------------------------|---------------------|------------|
| 9 | ООО "Смоленское ЛХПО" | № 97 от 10.12.2008 | 27.11.2025 |
| | ООО "Крона" | № 17 от 23.10.2008 | 27.11.2025 |
| | ИП Мякшин Н.Н. | № 100 от 28.11.2008 | 27.11.2025 |
| | ИП Безруков А.В. | № 54 от 28.11.2008 | 27.11.2025 |
| | СПК "Центральный" | № 80 от 01.12.2008 | 27.11.2025 |
| | ИП Федотенков В.М. | № 31 от 12.11.2009 | 27.11.2025 |
| | ИП Боровков П.И. | № 32 от 09.11.2009 | 27.11.2025 |
| | ООО «Ершичский заповедник» | № 03 от 18.04.2011 | 27.11.2025 |
| | ИП Боровков П.И. | № 01 от 05.02.2013 | 27.11.2025 |
| | ООО "Транснефть-Балтика" | № 23 от 13.10.2017 | 27.11.2025 |
| | ООО "Транснефть-Балтика" | № 23 от 13.10.2017 | 27.11.2025 |
| | ООО "Смолфорест" | № 17 от 12.12.2011 | 27.11.2025 |

Кардымовское лесничество

| | | | |
|----|-------------------------------|--|------------|
| 10 | ООО "Азимут" | № 21 от 30.07.2010 | 05.12.2025 |
| | ООО "Развитие" | № 33 от 22.11.2010, № 5 от 15.08.2016 | 05.12.2025 |
| | ООО "Авангард" | № 5 от 05.12.2014 | 05.12.2025 |
| | ООО "ЛЕС - 67" | № 18 от 10.09.2013 | 05.12.2025 |
| | ООО "ЗападПромСтрой" | № 29 от 01.11.2016 | 05.12.2025 |
| | ООО "ЗападПромСтрой" | № 40 от 02.08.2021 | 05.12.2025 |
| | ООО "Смогири" | № 3 от 31.03.2020 | 05.12.2025 |
| | ООО "Смогири" | № 16 от 14.11. 2023 | 05.12.2025 |
| | СОГБУ "Смоленскавтодор" | № 8 от 20.08.2015 | 05.12.2025 |
| | ООО "Проматом" | № 24 от 01.11.2024 | 05.12.2025 |
| | ООО "Транснефть - Балтика" | № 12 от 21.07.2017 | - |
| | ФГКУ "Войсковая часть 71330", | решение о предоставлении в постоянное(бессрочное) пользование от 25.10.2012 г. | - |
| | ПАО "Газпром" | № 7 от 23.03.2016 | - |

Кармановское лесничество

| | | | |
|--|------------------|--------------------|------------|
| | ИП Павленко А.В. | № 29 от 30.12.2011 | 01.12.2025 |
| | ООО "Румб" | № 33 от 30.10.2009 | 01.12.2025 |

| | | | |
|------------------------------------|---|--|------------|
| | ООО "Роса" | № 09 от 16.08.2016 | 01.12.2025 |
| | ООО "Запад-Олень" | № 24 от 10.2008, № 51 от 29.07.2024 | 01.12.2025 |
| | ИП Тимофеев С.В. | № 44 от 14.11.2008 | 01.12.2025 |
| 11 | ООО "Армада" | № 26 от 15.12.2014 | 01.12.2025 |
| | ООО "Вазуза" | № 37 от 31.08.2020 | 01.12.2025 |
| | Смоленская РОООИР "ВАЗУЗА"+ Новый деловой дом" | № 53 от 25.12.2024, № 12 от 08.04.2022г | 01.12.2025 |
| | АО "УК АКТИВИСТ" | № 1 от 09.04.2020 | 01.12.2025 |
| | Смоленская РОООИР "Охотсоюз"+Новый деловой дом" | № 49 от 19.06.2024 | 01.12.2025 |
| | ПАО "Ростелеком" | б/н от 14.07.2021 | 01.12.2025 |
| Краснинское лесничество | | | |
| | ООО "Русский лес" | № 63 от 28.11.2008 | 12.12.2025 |
| | ООО "СЛХПО" | № 98 от 10.12.2008 | 12.12.2025 |
| | ИП Ковалев А.К. | № 03 от 01.07.2010 | 12.12.2025 |
| 12 | СПК "Миганово" | № 60 от 28.11.2008 | 12.12.2025 |
| | ООО "Кедр" | № 62 от 28.11.2008 | 12.12.2025 |
| | ИП Шевень В.И. | № 34 от 22.10.2010 | 12.12.2025 |
| | ФГКУ В/ч 71330 | № 67-АБ 909020 от 24.12.2012г | 12.12.2025 |
| | ООО "Хантер" | № 30 от 10.04.2017 | 12.12.2025 |
| Монастырщинское лесничество | | | |
| | ИП Шестокрылов Ю.В. | № 48 от 30.12.2010 | 01.12.2025 |
| 13 | ПСК «Новомихайловский» | № 18 от 06.10.2009 | 01.12.2025 |
| | ИП Волоцувев А.Т. | № 67 от 28.11.2008 | 01.12.2025 |
| Новодугинское лесничество | | | |
| | ИП Хоненко | № 26 от 12.11.2008, № 27 от 12.11.2008, № 30 от 30.12.2011 | 30.11.2025 |
| | ООО "Вереск" | № 31 от 12.11.2008, № 10 от 20.06.2011 | 30.11.2025 |
| | ООО "Новодугино-лес" | № 34 от 14.11.2008 | 30.11.2025 |
| | ООО "Русский лес-3000" | № 4 от 29.11.2007 | 30.11.2025 |
| | Лесоохотничье хозяйство "Городнянское" | № 7 от 29.03.2013 | 30.11.2025 |
| | ООО "Валерия" | № 25 от 18.08.2016 | 30.11.2025 |
| 14 | ООО "Рысь" | № 45 от 17.05.2022 | 30.11.2025 |
| | ООО "Медведь" | № 33 от 26.10.2018 | 30.11.2025 |
| | ООО "ЕНК" | № 13 от 11.11.2021, № 14 от 11.11.2021 | 30.11.2025 |
| | ООО "Торгуправление" | № 2 от 04.02.2021 | 30.11.2025 |
| | ООО "КОРОБАНОВО" | № 18 от 20.07.2020 | 30.11.2025 |
| | ООО "НИКА" | № 11 от 05.09.2019 | 30.11.2025 |
| | ООО "НЕРУД ПРОГРЕСС" | № 2 от 11.03.2020 | 30.11.2025 |
| | ООО "Гумус Плюс" | № 12 от 01.07.2024 | 30.11.2025 |
| | ООО "БЕЛАС" | № 6 от 07.02.2022 | 30.11.2025 |
| Починковское лесничество | | | |
| | ООО ПКП "Искра" | № 18 от 23.10.2008 | 01.12.2025 |
| | ИП Ковалев А.К. | № 30 от 15.12.2014; № 25 от 10.09.2013г | 01.12.2025 |
| 15 | ООО "Транснефть-Балтика" | № 22 от 13.10.2017 | - |
| | ПАО "Россети Центр" | № 6 от 02.12.2021 | - |
| | ООО "Газпром трансгаз Санкт Петербург" | № 15 от 01.09.2017 | - |
| | ИП Савостицкая О.А | № 13 от 20.06.2011 | 01.12.2025 |
| Рославльское лесничество | | | |
| | ИП Орешков В.И. | № 6 от 15.08.2016 | 10.12.2025 |
| | ООО "Гвардия" | № 8 от 30.11.2007, № 15 от 4.01.2008 | 10.12.2025 |
| | ИП Никифоров И.Ю. | № 23 от 12.10.2011, № 48 от 25.11.2008, № 65 от 29.12.2009, № 3 от 07.02.2013 | 10.12.2025 |
| | ИП Тюрин А.В. д.а. № 22 от 12.11.08 | № 22 от 12.11.2008, № 33 от 14.11.2008 | 10.12.2025 |
| | ЗАО "Рославльский лесокombинат" | № 8 от 29.09.2008 | 10.12.2025 |

| | | | |
|--------------------------------|---|--|------------|
| | ООО "МСК"Запад Плюс" | №73 от 19.12.2008 | 10.12.2025 |
| | ИП Захаренкова Т.В. | №36 от 06.11.2009 | 10.12.2025 |
| | ООО "Аспаст" | №35 от 22.11.2010 | 10.12.2025 |
| | ООО "Вымпел" | №5 от 18.04.2011 | 10.12.2025 |
| | ИП Печенков Ю. В. | № 22 от 10.09.2013, № 84 от 01.12.2008 | 10.12.2025 |
| | ИП Астапенко И.А. | № 1 от 10.02.2017, №7 от 08.09.2014 | 10.12.2025 |
| | ПАО "Газпром" | №16 от 04.09.2017 | 10.12.2025 |
| 16 | ООО "ЛАХСКОЕ" | №16 от 27.11.2015 | 10.12.2025 |
| | ООО "Транснефть - Балтика" | №21 от 13.10.2017 | - |
| | АО "Связьтранснефть"- "Верхневолжское ПТУС" | №7 от 17.06.2019, №9 от 12.08.2019 | - |
| | ООО "Транспортная Компания Спектр" | №6 от 10.09.2020 | 10.12.2025 |
| | ООО "Охотничий рай" | №42 от 29.12.2021 | 10.12.2025 |
| | ПАО "Россети Центр" | №1 от 27.10.2021г., №2 от 27.10.2021г., №8 от 31.01.2022г., №9 от 24.07.2023г., №11 от 11.03.2022г., №18 от 30.12.2022г., №18 от 30.12.2022г., №19 от 30.12.2022г. | 10.12.2025 |
| | ИП Азаренко П.М. | №6 от 01.06.2023г. | 10.12.2025 |
| | ИП Леонова И.В. | №7 от 01.06.2023г. | 10.12.2025 |
| | ИП Орешков Д.В. | №9 от 29.09.2008 | 10.12.2025 |
| | ООО "СЛХПО" | №102 от 1.12.2008 | 10.12.2025 |
| | ООО «МИГ» | № 14 от 11.03.2022г. | 10.12.2025 |
| Руднянское лесничество | | | |
| | ООО«СЛХПО» | № 13 от 15.10.2008 | 21.11.2025 |
| | И.П. Струговец | № 4 от 01.07.2010 | 21.11.2025 |
| | ООО «Компания Русский лес» | № 9 от 08.09.2014 | 21.11.2025 |
| 17 | ИП Гулаков В.В. | № 8 от 02.12.2014 | 21.11.2025 |
| | ФГКУ "В/ч 71330", г.Москва, В/ч 71330 | постоянное бессрочное пользование от 25.10.2012 | - |
| | ПАО "Газпром" г.Москва, ул Наметкина ,д.16 | Договор аренды № 2 от 28.01.2015 | - |
| | ООО «Гарант" | № 4 от 29.06.2009 | 21.11.2025 |
| Сафоновское лесничество | | | |
| | ИП Грыго Антони | № 31 от 17.01.2012 | 25.11.2025 |
| | ИП Анищенков А.И . | № 27 от 10.09.2013 | 25.11.2025 |
| | ИП Чекан В.К. | № 28 от 10.09.2013 | 25.11.2025 |
| | ООО "Маркет" | №28 от 07.10.2011, № 49 от 29.12.2009, №50 от 29.12.2009 | 25.11.2025 |
| | ООО "Лесопромышленник" | № 79 от 01.12.2008 | 25.11.2025 |
| | АОХ "Издешково" | №39 от 30.04.2021 г., №48 от 31.09.2023 | 25.11.2025 |
| | ИП Смирнов А.А. | №10 от 27.09.2023 г. | 25.11.2025 |
| | ИП Игнатъев А.В. | № 55 от 29.12.2009 | 25.11.2025 |
| | ООО "СЛХПО " | № 110 от 17.12.2008 | 25.11.2025 |
| 18 | ИП Корнеев М.В . | № 48 от 29.12.2009, № 05 от 28.06.2010 | 25.11.2025 |
| | ИП Дрейман И.Л. | № 1 от 28.12.2021, № 3 от 28.12.2021 | 25.11.2025 |
| | ИП Церцвадзе Г.Ш. | №9 от 27.09.2023 г. | 25.11.2025 |
| | ООО "ЭЛИС" | №11 от 27.09.2023 | 25.11.2025 |
| | ООО "Лесная контора" | № 47 от 29.12.2008 | 25.11.2025 |
| | ПАО "Россети Центр" | Решение об установлении публичного сервитута №4 от 18.11.2021 | 25.11.2025 |
| | ООО "Золотой ключик" | №1 от 23.01.2023 | 25.11.2025 |
| | АО "Газпром газораспределение Смоленск" | №31 от 29.07.2025 | 25.11.2025 |
| | ФГКУ "Войсковая часть 71330" | Решение о предоставлении в постоянное бессрочное пользование б/н от 24.12.2015 | 25.11.2025 |
| Смоленское лесничество | | | |
| | ООО"Профлес" | № 1 от 26.11.2007 | 10.12.2025 |

| | | | |
|----|--|---|------------|
| | ИП Шевень В.И. | №24 от 12.10.2011, № 49 от 30.12.2010 | 10.12.2025 |
| | ООО "Смоллесник" | № 21 от 12.11.2008 | 10.12.2025 |
| | ООО "ПАСКО" | № 43 от 14.11.2008 | 10.12.2025 |
| | ООО "Транснефть-Балтика" | № 12 от 29.06.2018 | 10.12.2025 |
| | Аболмасов Н.Н. | № 37 от 14.11.2008 | 10.12.2025 |
| | АО "Стройиндустрия" | № 1 от 12.01.2018 | 10.12.2025 |
| 19 | ФГКУ "Войсковая часть 71330" АО "Управление перспективных технологий" | Решение о предоставлении в постоянное (бесрочное) пользование от 25.10.2012 | 10.12.2025 |
| | ПАО "Россети Центр" - "Смоленскэнерго" | № 5 от 25.11.2021, №15 от 30.08.2022, №4 от 26.06.2023 | 10.12.2025 |
| | Шарбаро В.Е. | № 40 от 28.11.2008 | 10.12.2025 |
| | ПАО "Газпром" - филиал ООО "Газпром Трансгаз Санкт-Петербург" - Смоленское ЛПУМГ | №562 от 20.06.2022 | 10.12.2025 |
| | ПАО "ФСК-Россети" - филиал "Новгородское ПМЭС" | №1202 от 09.11.2021 | 10.12.2025 |
| | ОГБУ "Лесопожарная служба Смоленской области" | Решение о предоставлении в постоянное (бесрочное) пользование от 01.08.2023 | - |

Сычёвское лесничество

| | | | |
|----|-----------------------------|---------------------|------------|
| 20 | ООО "Еврофанера" | №32 от 15.12.2014г. | 28.11.2025 |
| | ООО "Отго" | №6 от 25.04.2011г. | 28.11.2025 |
| | ООО "Галактика" | №63 от 29.12.2009г. | 28.11.2025 |
| | ООО "Лиц" | №33 от 11.06.2015г. | 28.11.2025 |
| | Ржевское ЛПУМГ | № 8 от 20.05.2016 | 28.11.2025 |
| | НО "Фонд Возрождения охоты" | №21 от 15.04.2016г. | 28.11.2025 |
| | ООО "Компания Оптима" | №47 от 06.10.2023г. | 28.11.2025 |

Тёмкинское лесничество

| | | | |
|----|--------------------------------|----------------------|------------|
| 21 | ООО "Вест Терм" | №64 от 12.01.2010г. | 30.11.2025 |
| | ООО "СЛХПО" | №111 от 17.12.2008г | 30.11.2025 |
| | ООО "Холдстрой" | №28 от 12.11.2008г. | 30.11.2025 |
| | ООО "ТОРГСТАРТ" | №26 от 17.01.20014г. | 30.11.2025 |
| | ООО "КРИНИЦЫ" | №1 от 29.06.2009г. | 29.11.2025 |
| | ИП Силанов В. И. | №5 от 14.07.2017г. | 30.11.2025 |
| | ЗАО "СТК-Агро" | №4 от 14.07.2017г. | 30.11.2025 |
| | ООО "Трейдмарк Консалтинг" | № 1 от 04.07.2023г. | 30.11.2025 |
| | ООО "ТНК" | № 7 от 23.09.2021г. | 30.11.2025 |
| | ООО "СКД" | № 6 от 30.05.2021г. | 30.11.2025 |
| | Глава К(Ф)Х-ИП Люксембург В.С. | №2 от 2.08.2022г | 30.11.2025 |
| | ООО "Неруд Альянс" | №15 от 02.11.2023г | 30.11.2025 |
| | ООО "НЕРУДСБЫТ" | №25 от 06.11.2024г. | 30.11.2025 |

Угранское лесничество

| | | | |
|----|--------------------------|--|------------|
| 22 | ООО "Гранд" | №14 от 05.12.2007 | 03.12.2025 |
| | ООО "СЛХПО" | №107 от 12.12.2008 | 03.12.2025 |
| | ООО "Оптимлес" | №117 от 19.12.2008 | 03.12.2025 |
| | И.П. Кузенков О.Н. | №7 от 01.07.2010 | 03.12.2025 |
| | ООО "Баскаковский лес" | № 8 от 01.07.2010 | 03.12.2025 |
| | ООО "Форэст -Лайф" | № 9 от 01.07.2010 | 03.12.2025 |
| | И.П. Капитонов В.Н. | № 11 от 08.09.2014 | 03.12.2025 |
| | ООО КХ НАШЕ ДЕЛЮ | №12 от 08.09.2014 | 03.12.2025 |
| | ООО СПК Угранский | №13 от 08.09.2014 | 03.12.2025 |
| | И.П. Аниськов А.И. | №14 от 08.09.2014 | 03.12.2025 |
| | ИП Капитонов В.Н. | №15 от 08.09.2014 | 03.12.2025 |
| | ООО "Пладонит" | № 3 от 18.12.2015 | 03.12.2025 |
| | ООО "УГРА - ЛЕС ЭКСПОРТ" | № 11 от 8.12.2016 | 03.12.2025 |
| | ООО "Угранский карьер" | № 2 от 16.01.2018; № 4 от 16.01.2018; № 5 от 16.01.2018; № 25 от 16.01.2018; решение от 20.09.2021 | 03.12.2025 |

| | | | |
|------------------------------------|--|---|------------|
| | ООО "Карьер Неруд" | № 7 от 30.04.2020 | 03.12.2025 |
| | ПАО "НК"Роснефть" | № 36 от 02.04.2020 | 03.12.2025 |
| | ГБУ "Управление областных автомобильных дорог" | № 01-10-0451 от 06.03.2019; № 01-10-0453 от 06.03.2019 | 03.12.2025 |
| | ПАО "Россети Центр" | решение об установлении публичного сервитута №10 от 10.08.2023 | 03.12.2025 |
| | ПАО "Россети -Центр" - "Смоленскэнерго" | №22 от 03.06.2025г.; №23 от 03.06.2025г.; №25 от 03.07.2025г.; №36 от 15.10.2025г.; №37 от 15.10.2025г. | - |
| | ООО "Угранские карьеры" | № 2 от 09.02.2024 | 03.12.2025 |
| | ООО "Слободское Карьероуправление" | №27 от 04.08.2025г.; №28 от 04.08.2025г.; №29 от 28.08.2025г.; №30 от 28.08.2025г. | 03.12.2025 |
| Хиславичское лесничество | | | |
| 23 | ООО "Авангард" | № 07 от 10.08.2009 | 08.12.2025 |
| | ИП Печкин И.В. | № 10 от 28.06.2010 | 08.12.2025 |
| | ИП Казаков А.А. | № 05 от 30.08.2018 | 08.12.2025 |
| Холм-Жирковское лесничество | | | |
| 24 | ООО "Ежик" | № 13 от 28.06.2010; №13 от 25.12.2023 | 28.11.2025 |
| | ПАО "Газпром" | № 28 от 17.11.2017; №9 от 02.07.2013; №8 от 28.03.2014 | 28.11.2025 |
| | ООО "Лесопромышленник" | № 47 от 28.11.2008; №8 от 09.10.2020 ;№1 от 27.09.2024; №2 от 27.09.2024; №3 от 27.09.2024; №4 от 27.09.2024; | 28.11.2025 |
| | ООО "СЛХПО" | № 72 от 18.12.2008 | 28.11.2025 |
| | ООО "Агибалово" | № 9 от 17.08.2009 | 28.11.2025 |
| | ООО "НПЛИХ" | № 59 от 29.12.2009 | 28.11.2025 |
| | ИП Поляков Н.И. | № 15 от 28.06.2010 | 28.11.2025 |
| | ИП Якунин В.П. | № 12 от 28.06.2010 | 28.11.2025 |
| | ИП Иванов А.Г | №16 от 28.06.2010 | 28.11.2025 |
| | ИП Хоненко Н.Н. | № 11 от 28.06.2010, № 32 от 10.09.2013; | 28.11.2025 |
| | ИП Хатуев Х.А. | № 34 от 30.12.2011 | 28.11.2025 |
| | ООО "Охотхозяйство "Днепр-Холм" | № 13 от 15.04.2014; №54 от 22.11.2025 | 28.11.2025 |
| | ИП Ханенко Е.Н. | № 14 от 28.06.2010 | 28.11.2025 |
| Шумяцкое лесничество | | | |
| 25 | ООО "Зелёный мир" | № 113 от 18.12.2008 | 02.12.2025 |
| | СПК "Русское" | № 92 от 12.12.2008 | 02.12.2025 |
| | ИП Шакурин В.В. | № 42 от 12.11.2009 | 02.12.2025 |
| | ИП Никифоров И.Ю. | № 2 от 10.02.2017 | 02.12.2025 |
| | ИП Василькова О.А. | № 12 от 06.10.2009 | 02.12.2025 |
| | ООО "СЛХПО" | № 109 от 18.12.2008 | 02.12.2025 |
| | ИП Савостицкая О.А. | № 12 от 30.12.2007 | 02.12.2025 |
| | ИП Тарасенков Р.М. | № 6 от 07.02.2013 | 02.12.2025 |
| Ярцевское лесничество | | | |
| 26 | ИП Демьянова М.Ю. | № 70 от 28.11.2008г | 12.12.2025 |
| | ООО "Ярлеспром" | № 71 от 28.11.2008г | 12.12.2025 |
| | ООО "Сельский лесхоз" | № 8 от 12.10.2016 г | 12.12.2025 |
| | ООО "Сельский лесхоз" | № 36 от 30.12.2011г | 12.12.2025 |
| | И.П.Глава К(Ф)Х Ацаев Г. | № 33 от 10.09.2013г | 12.12.2025 |
| | ООО "ЭЛИС" | № 1 от 28.01.2016г | 12.12.2025 |
| | ООО "Дорога" | № 51 от 30.12.2010г | 12.12.2025 |
| | ООО "СЛХПО" | № 105 от 01.12.2008г | 12.12.2025 |
| | ПАО "Газпром" | № 10 от 11.05.2017 г. | 12.12.2025 |
| | ООО "Царское село" | № 3 от 10.11.2021 г. | 12.12.2025 |
| | ПАО "Россети Центр" | № 14 от 11.05.2022 г. | 12.12.2025 |
| | ПАО "Россети Центр" | № 2 от 03.03.2023 г. | 12.12.2025 |
| | ФГКУ В/ч 71330 | от 25.10.2012 г. | 12.12.2025 |
| | ПАО "Газпром" | № 948 от 20.10.2023 г. | 12.12.2025 |



**ФЕДЕРАЛЬНОЕ АГЕНТСТВО ЛЕСНОГО
ХОЗЯЙСТВА
(РОСЛЕСХОЗ)
ДЕПАРТАМЕНТ ЛЕСНОГО
ХОЗЯЙСТВА ПО ЦЕНТРАЛЬНОМУ
ФЕДЕРАЛЬНОМУ ОКРУГУ
(ДЕПАРТАМЕНТ ЛЕСНОГО ХОЗЯЙСТВА ПО ЦФО)**

Адрес: ул. Институтская, д. 15, г. Пушкино,
Московская область, 141202
Тел: 8(495) 987-20-70, факс 8(496) 537-15-27
e-mail: les-cfo@dlhcfo.ru

27.01.2026 № 315/12-17

На № _____

Министерство лесного хозяйства и
охраны объектов животного мира
Смоленской области

les@admin-smolensk.ru

Департамент лесного хозяйства по Центральному федеральному округу рассмотрел проект представленного Сводного плана тушения лесных пожаров на территории Смоленской области на 2026 год (далее – Сводный план), и сообщает, что разработанный проект Сводного плана соответствует требованиям постановлений Правительства Российской Федерации от 18.05.2011 года № 378 «Об утверждении правил разработки сводного плана тушения лесных пожаров на территории субъекта Российской Федерации» и от 09.04.2016 года № 281 «О внесении изменений в некоторые акты Правительства Российской Федерации по вопросу разработки планов тушения лесных пожаров и сводных планов тушения лесных пожаров на территории субъекта Российской Федерации».

Департамент дополнительно сообщает, что в Сводный план рекомендовано включать не менее 80 % лиц использующие леса (арендаторы) от общего количества по Смоленской области.

Начальник



Подлинник электронного документа, подписанного
ЭП, хранится в системе электронного
документооборота
ДЕПАРТАМЕНТА ЛЕСНОГО ХОЗЯЙСТВА ПО ЦФО

А.Я. Чернышов

Сертификат: 08C38EDFB31BE1B35CBA37AC38A3BDAF
Владелец: Чернышов Алексей Янисович
Действителен: с 20.08.2025 до 13.11.2026

Исп.: Е.А. Васильев
Тел.: 8 (910) 710-82-50

ФЕДЕРАЛЬНОЕ АГЕНТСТВО
ЛЕСНОГО ХОЗЯЙСТВА
(РОСЛЕСХОЗ)



**Федеральное
бюджетное учреждение
«Центральная база
авиационной охраны лесов
«АВИАЛЕСООХРАНА»
(ФБУ «Авиалесоохрана»)**

Адрес: ул. Горького, 20, г. Пушкино
Московская область, Россия, 141207
Тел/факс: (495) 993-31-25
E-mail: aviales@aviales.ru и info@aviales.ru

05.02.2026 № 650

на № _____ от _____

О рассмотрении проекта Сводного плана тушения лесных пожаров на территории Смоленской области на 2026 год

Министру лесного хозяйства и
охраны объектов животного мира
Смоленской области

Ю.В. Шадрину

214004, г. Смоленск,
ул. Николаева, д. 12Б

Уважаемый Юрий Викторович!

ФБУ «Авиалесоохрана» рассмотрело проект Сводного плана тушения лесных пожаров на территории Смоленской области на 2026 год (далее – Сводный план) и сообщает, что представленные материалы соответствуют требованиям постановления Правительства Российской Федерации от 18.05.2011 № 378 «Об утверждении правил разработки Сводного плана тушения лесных пожаров на территории субъекта Российской Федерации», а также рекомендациям Рослесхоза от 26.12.2025 № АВ-09-54/37236 «О разработке, согласовании, утверждении и направлении в Рослесхоз сводного плана тушения лесных пожаров на территории субъекта Российской Федерации на 2026 год».

Все возникшие замечания по разделам Сводного плана были устранены и доработаны специалистами Министерства лесного хозяйства и охраны объектов животного мира в рабочем порядке.

В связи с этим считаем возможным направить проект Сводного плана для дальнейшего рассмотрения и согласования в Федеральное агентство лесного хозяйства.

Начальник

Подлинник электронного документа, подписанного ЭП,
хранится в системе электронного документооборота
ФБУ «АВИАЛЕСООХРАНА»

СВЕДЕНИЯ О СЕРТИФИКАТЕ ЭП

Сертификат: 00DC2C60E9FB6B221491368BCF758C0CF8
Кому выдан: Панов Алексей Иванович
Действителен: с 21.02.2025 до 17.05.2026

А.И. Панов

Т.Н. Щипунов
тел. 8 (923) 334-16-17



МИНИСТЕРСТВО ПРИРОДНЫХ РЕСУРСОВ
И ЭКОЛОГИИ РОССИЙСКОЙ ФЕДЕРАЦИИ

**ФЕДЕРАЛЬНОЕ АГЕНТСТВО
ЛЕСНОГО ХОЗЯЙСТВА
(РОСЛЕСХОЗ)**

Правительство
Смоленской области

Адрес: ул. Пятницкая, д. 59/19, Москва, 115184
Тел.: (495) 953-37-85, факс: (499) 230-85-30

10.03.2026 № АВ-09-27/6045

на №

О согласовании сводного плана

Федеральное агентство лесного хозяйства рассмотрело поступивший в электронном виде с использованием федеральной государственной информационной системы лесного комплекса проект сводного плана тушения лесных пожаров на территории Смоленской области на период пожароопасного сезона 2026 года (далее – проект Сводного плана) и в соответствии с пунктом 8 Правил разработки сводного плана тушения лесных пожаров на территории субъекта Российской Федерации, утвержденных постановлением Правительства Российской Федерации от 18.05.2011 № 378, сообщает о его согласовании и просит один экземпляр указанного сводного плана, утвержденного высшим должностным лицом субъекта Российской Федерации (руководителем высшего исполнительного органа государственной власти субъекта Российской Федерации), представить в Рослесхоз.

Приложение: на 1 л.

Заместитель руководителя

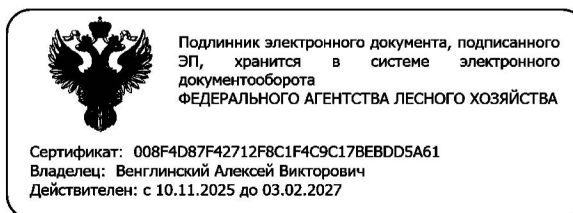

А.В. Венглинский

Городкова А.А.
8 499 673 90 90 (вн.2823)